



รายงานลาดตระเวนเชิงคุณภาพในพื้นที่อนุรักษ์

อุทยานแห่งชาติดอยหลวง
Doi Luang National Park

ประจำเดือน สิงหาคม ๒๕๖๖



รายงานผลการลาดตระเวน อุทยานแห่งชาติดอยหลวง ประจำเดือน สิงหาคม ๒๕๖๖



จำนวนชุดลาดตระเวน ๑๐ ชุด จำนวนครั้งในการลาดตระเวน ๘๓ ครั้ง จำนวนวันในการลาดตระเวน ๑๔๕ วัน
รวมระยะทางในการลาดตระเวนทั้งหมด ๓,๐๐๑.๑๖ กิโลเมตร

ทีมที่	ชื่อชุดลาดตระเวน	ระหว่างวันที่	จำนวนครั้ง	จำนวนวัน	ระยะทางการลาดตระเวน (กม.)			
					เดินเท้า	รถยนต์	ทางน้ำ	อากาศ
๑	จำปาทอง		๙	๑๕	๕๙	๙๗	๐	๐
๒	ทุ่งม่าน		๘	๑๔	๖๖	๑๓๖	๐	๐
๓	ทำน้ำ		๘	๑๔	๖๓	๒๑๔	๐	๐
๔	ปางอ้อย		๘	๑๕	๖๒	๑๒๕	๐	๐
๕	ผาวี		๘	๑๕	๖๔	๑๐๐	๐	๐
๖	วังแก้ว		๘	๑๔	๗๒	๓๖๑	๐	๐
๗	สันกลาง		๙	๑๔	๗๐	๑๖๑	๐	๐
๘	สายตรวจ สาย ๑		๗	๑๕	๖๔	๔๓๕	๐	๐
๙	สายตรวจ สาย ๒		๑๐	๑๔	๗๘	๔๘๕	๐	๐
๑๐	ห้วยทราย		๘	๑๕	๘๑	๒๐๙	๐	๐
ผลรวม			๘๓	๑๔๕	๖๗๗	๒,๓๒๔	๐	๐

กราฟแสดงจำนวนวัน และระยะทางในการลาดตระเวน

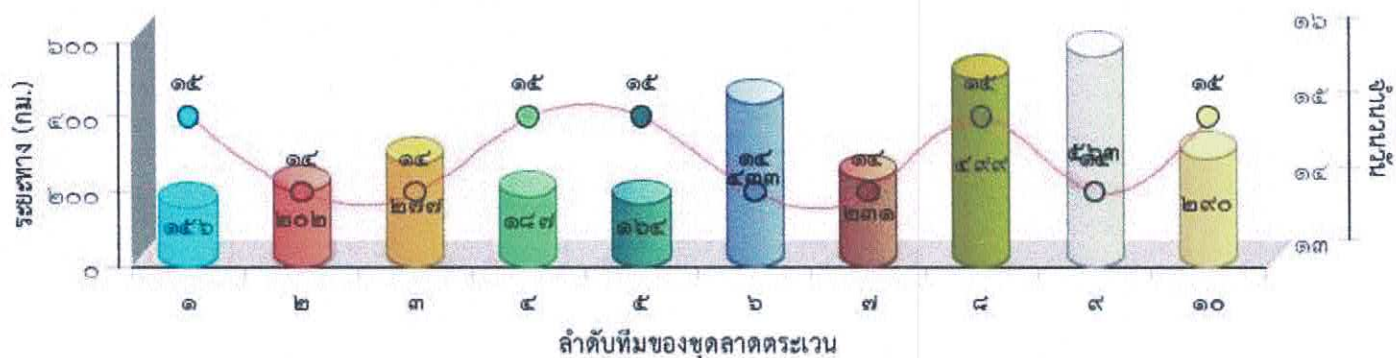



แผนที่แสดงความเข้มข้นของการลาดตระเวน
อุทยานแห่งชาติดอยหลวง
ประจำเดือน สิงหาคม ๒๕๖๖

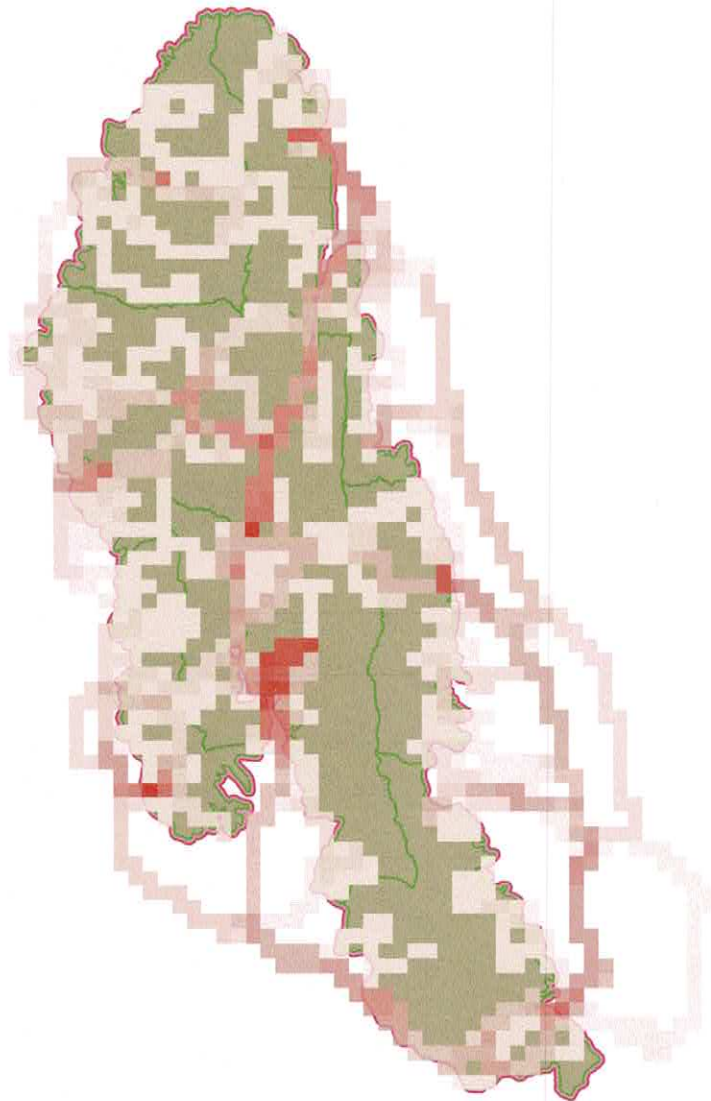



แผนที่แสดงเส้นทางการลาดตระเวน
อุทยานแห่งชาติดอยหลวง
ประจำเดือน สิงหาคม ๒๕๖๖

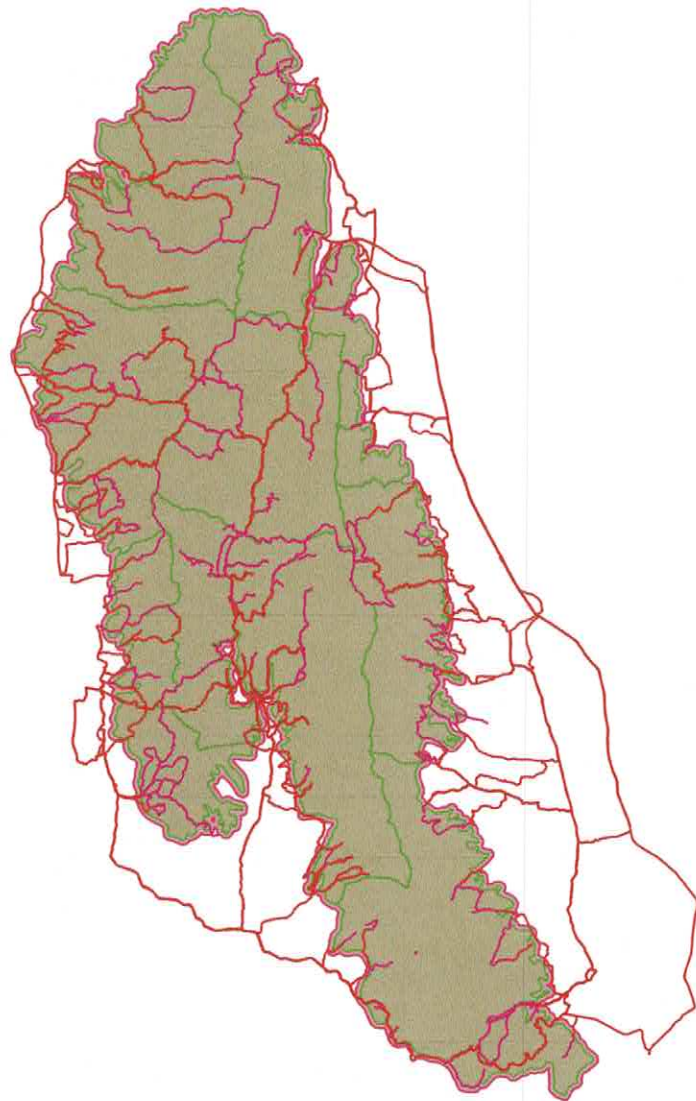



แผนที่แสดงการกระจายของสัตว์ป่า อุทยานแห่งชาติดอยหลวง ประจำเดือน สิงหาคม ๒๕๖๖



ไก่อ่า



.....
.....

อีเห็นข้างลาย



.....
.....

นกยูง



.....
.....

แมวดาว



.....
.....

ตะกวด



.....
.....

หมาจิ้งจอก



.....
.....

หมูป่า

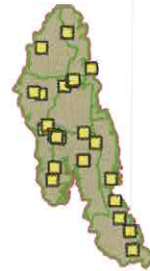

.....
.....

แก้ง



.....
.....

กระรอก



.....
.....

จำนวนครั้งที่พบร่องรอยสัตว์ป่า

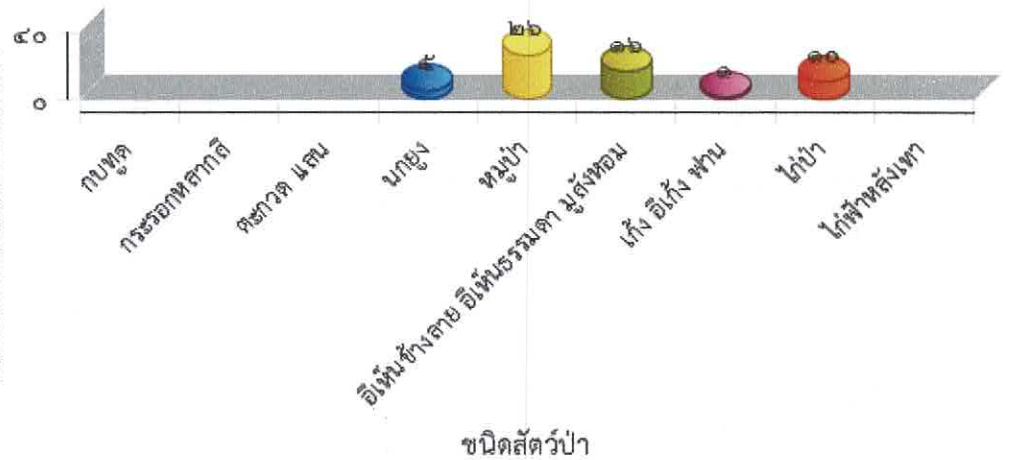



ตารางสรุปการพบปัจจัยคุกคาม
อุทยานแห่งชาติดอยหลวง
ประจำเดือน สิงหาคม ๒๕๖๖



ปัจจัยคุกคาม	ชุดลาดตระเวน	พิกัด X	พิกัด Y	รายละเอียดของปัจจัยคุกคาม	การจัดการ	สถานที่	
การล่า	จำป่าทอง	๕๗๙๕๒๐	๒๑๐๗๕๐๐	พบปางพักนายพรานป่า	ทำลาย	ในพื้นที่	
		๕๗๙๗๓๖	๒๑๐๗๑๒๔	พบปางพักนายพรานป่า	ทำลาย	ในพื้นที่	
		๕๗๙๗๗๕	๒๑๑๘๘๙๕	พบปลอกกระสุนปืนลูกซอง เบอร์ ๑๒ สีเขียว ยี่ห้อลบเลือน	เก็บกลับ	ในพื้นที่	
		๕๗๙๙๕๐	๒๑๐๖๖๓๕	พบปลอกกระสุนปืนลูกซอง เบอร์ ๑๒ สีขาว ยี่ห้อลบเลือนจำนวน ๑ อัน	เก็บกลับ	ในพื้นที่	
		๕๘๑๓๑๙	๒๑๐๙๕๐๑	พบปางพักพราน	ทำลาย	ในพื้นที่	
		๕๘๑๓๒๑	๒๑๐๙๔๕๐	พบปลอกกระสุนลูกซอง เบอร์ ๑๒ สีแดง สภาพเก่า	เก็บกลับ	ในพื้นที่	
		๕๘๒๖๐๕	๒๑๐๘๔๑๖	พบซุ่มดักยิงสัตว์ สภาพเก่า จึงได้ดำเนินการทำลาย	ทำลาย	ในพื้นที่	
		๕๘๒๗๒๓	๒๑๑๖๒๕๑	พบปลอกกระสุนปืนลูกซอง	เก็บกลับ	ในพื้นที่	
		๕๘๗๖๗๑	๒๑๐๙๔๒๕	พบปลอกกระสุนปืนลูกซอง เบอร์ ๑๒ สีแดง สภาพเก่า	เก็บกลับ	ในพื้นที่	
		๕๕๘๓๙๘	๒๑๒๗๓๑๘	พบปางพักพราน สภาพค่อนข้างใหม่ จำนวน ๑ จุด	ทำลาย	ในพื้นที่	
	๕๕๙๒๙๙	๒๑๒๕๒๒๗	พบปางพักพราน ค่อนข้างใหม่	ทำลาย	ในพื้นที่		
	๕๕๙๕๓๒	๒๑๒๕๕๘๓	พบปางพักพราน ค่อนข้างใหม่	ทำลาย	ในพื้นที่		
	๕๖๐๕๔๒	๒๑๒๙๘๒๗	พบปลอกกระสุนปืนลูกซองสีน้ำเงิน ไม่ทราบชื่อ จำนวน ๑ ปลอก สภาพใหม่	เก็บกลับ	ในพื้นที่		
	๕๖๐๕๗๘	๒๑๓๗๒๓๙	พบปลอกกระสุนปืนลูกซอง สีแดง ไม่ทราบชื่อ ค่อนข้างใหม่	เก็บกลับ	ในพื้นที่		
	๕๖๑๐๕๕	๒๑๒๘๘๓๒	พบร่องรอยการหาตัวตุ่น	สังเกตการณ์	ในพื้นที่		
	ทำน้ำ	ทำน้ำ	๕๗๗๒๑๐	๒๑๔๔๔๖๕	พบปลอกกระสุนลูกซอง สีแดง เบอร์ ๑๒ สภาพเก่า จำนวน ๑ ปลอก จึงได้ดำเนินการทำลาย	ทำลาย	ในพื้นที่
			๕๗๗๔๘๒	๒๑๓๑๕๗๖	พบปลอกกระสุนลูกซอง เบอร์ ๑๒ สีน้ำเงิน ยี่ห้อ WINCHETER ๑๒ GA สภาพใหม่ จำนวน ๑ ปลอก จึงได้ดำเนินการทำลาย	ทำลาย	ในพื้นที่
			๕๗๘๔๐๒	๒๑๓๗๒๑๐	พบปลอกกระสุน จุด ๒๒ จำนวน ๓ ปลอก จึงได้ดำเนินการทำลาย	ทำลาย	ในพื้นที่
		ปางอ้อย	๕๕๙๙๖๒	๒๑๓๒๖๒๒	พบปลอกกระสุนปืนลูกซอง ยี่ห้อ ไทย อาร์ม ขนาด ๑๒ มม.สภาพเก่า	เก็บกลับ	ในพื้นที่



**ตารางสรุปการพบปัจจัยคุกคาม
อุทยานแห่งชาติดอยหลวง
ประจำเดือน สิงหาคม ๒๕๖๖**



ปัจจัยคุกคาม	ชุดลาดตระเวน	พิกัด X	พิกัด Y	รายละเอียดของปัจจัยคุกคาม	การจัดการ	สถานที่
		๕๖๒๐๘๑	๒๑๗๔๕๘๑	พบปลอกกระสุนปืนลูกซองสีขาวยี่ห้อ ไทยอาร์ม เบอร์ ๑๒ จำนวน ๑ ปลอก สภาพใหม่	เก็บกลับ	ในพื้นที่
		๕๖๓๙๖๔	๒๑๖๘๔๙๘	พบปลอกกระสุนปืนลูกซอง สีแดง สภาพเก่า จำนวน ๑ ปลอก	เก็บกลับ	ในพื้นที่
		๕๖๗๒๔๐	๒๑๖๕๕๘๘	พบห้างดักยิงสัตว์ สภาพใหม่	ทำลาย	ในพื้นที่
ผาวี		๕๖๓๕๘๖	๒๑๔๑๖๔๒	ได้ยินเสียงปืน ทางทิศตะวันตกเฉียงเหนือ ระยะทางประมาณ ๖๐ เมตร เวลาประมาณ ๑๗.๔๓ น.	สังเกตการณ์	ในพื้นที่
วังแก้ว		๕๗๑๙๒๗	๒๑๔๓๒๐๒	พบปลอกกระสุนลูกซอง สีขาว สภาพเก่า ไม่ทราบยี่ห้อ จำนวน ๑ ปลอก จึงได้ดำเนินการทำลาย	ทำลาย	ในพื้นที่
สันกลาง		๕๖๗๕๙๓	๒๑๗๓๒๓๔	พบปลอกกระสุนลูกซอง สีแดง เบอร์๑๒ สภาพเก่า ไม่ทราบยี่ห้อ จำนวน ๑ ปลอก จึงได้ดำเนินการทำลาย	ทำลาย	ในพื้นที่
		๕๖๗๘๓๒	๒๑๗๖๑๒๐	พบปลอกกระสุนลูกซอง สีแดง สภาพเก่า ไม่ทราบยี่ห้อ จำนวน ๑ ปลอก จึงได้ดำเนินการทำลาย	ทำลาย	ในพื้นที่
		๕๖๗๘๔๗	๒๑๗๕๗๘๒	พบปลอกกระสุนลูกซอง สีเขียว สภาพเก่า ไม่ทราบยี่ห้อ จารสร ๑ ปลอก จึงได้ดำเนินการทำลาย	ทำลาย	ในพื้นที่
		๕๖๘๑๗๕	๒๑๕๘๔๖๘	พบปลอกกระสุนลูกซอง สีแดง เบอร์๑๒ สภาพเก่า ไม่ทราบยี่ห้อ จำนวน ๑ ปลอก จึงได้ดำเนินการทำลาย	ทำลาย	ในพื้นที่
		๕๗๐๓๕๓	๒๑๗๒๘๕๗	พบปลอกกระสุนลูกซอง สีเขียว สภาพเก่า จำนวน ๑ ปลอก ไม่ทราบยี่ห้อ จึงได้ดำเนินการทำลาย	ทำลาย	ในพื้นที่
สายตรวจ สาย ๑		๕๖๔๐๙๕	๒๑๕๗๒๕๓	พบปลอกกระสุนลูกซอง สีขาว สภาพเก่า จำนวน ๒ ปลอก ไม่ทราบยี่ห้อ จึงได้ดำเนินการทำลาย	ทำลาย	ในพื้นที่
		๕๖๙๑๑๗	๒๑๓๔๖๐๘	พบปลอกกระสุนลูกซอง สีเขียว สภาพเก่า ไม่ทราบยี่ห้อ จำนวน ๑ ปลอก จึงได้ดำเนินการทำลาย	ทำลาย	ในพื้นที่
		๕๖๙๔๑๙	๒๑๔๓๖๔๘	พบปลอกกระสุนลูกซอง เบอร์๑๒ สีเขียว จำนวน ๓ ปลอก สภาพเก่า ไม่ทราบยี่ห้อ จึงได้ดำเนินการทำลาย	ทำลาย	ในพื้นที่



ตารางสรุปการพบปัจจัยคุกคาม
อุทยานแห่งชาติดอยหลวง
ประจำเดือน สิงหาคม ๒๕๖๖



ปัจจัยคุกคาม	ชุดลาดตระเวน	พิกัด X	พิกัด Y	รายละเอียดของปัจจัยคุกคาม	การจัดการ	สถานที่
สายตรวจ สาย ๒		๕๖๙๒๘๖	๒๑๔๓๖๑๒	พบปลอกกระสุนลูกซอง สีเขียว สภาพเก่า ไม่ทราบยี่ห้อ จำนวน ๑ ปลอก จึงได้ดำเนินการทำลาย	ทำลาย	ในพื้นที่
		๕๗๒๙๘๓	๒๑๕๕๖๘๘	พบปลอกกระสุนลูกซอง สีเขียว สภาพเก่า ไม่ทราบยี่ห้อ จำนวน ๑ ปลอก จึงได้ดำเนินการทำลาย	ทำลาย	ในพื้นที่
ห้วยทราย		๕๕๓๑๐๓	๒๑๕๑๙๗๙	พบปลอกกระสุนลูกซอง สีเขียว เบอร์๑๒ สภาพเก่า ไม่ทราบยี่ห้อ จำนวน ๑ ปลอก จึงได้ดำเนินการทำลาย	ทำลาย	ในพื้นที่
		๕๕๓๕๑๐	๒๑๕๑๙๙๑	พบปลอกกระสุนลูกซอง สีเขียว สภาพเก่า ไม่ทราบยี่ห้อ จำนวน ๑ ปลอก จึงได้ดำเนินการทำลาย	ทำลาย	ในพื้นที่
		๕๕๓๘๘๗	๒๑๕๒๘๓๐	พบปลอกกระสุนลูกซอง สีขาว สภาพเก่า ไม่ทราบยี่ห้อ จำนวน ๑ ปลอก จึงได้ดำเนินการทำลาย	ทำลาย	ในพื้นที่
		๕๕๕๐๙๖	๒๑๕๕๐๔๖	พบปลอกกระสุนลูกซอง สีเขียว เบอร์๑๒ สภาพเก่า ไม่ทราบยี่ห้อ จำนวน ๑ ปลอก จึงได้ดำเนินการทำลาย	ทำลาย	ในพื้นที่
		๕๕๘๒๒๙	๒๑๔๔๕๘๑	พบซุ้มดักยิงสัตว์ สภาพเก่า จึงได้ดำเนินการทำลาย	ทำลาย	ในพื้นที่
		๕๕๙๗๘๐	๒๑๔๔๗๒๕	พบซุ้มดักยิงสัตว์ สภาพเก่า จึงได้ดำเนินการทำลาย	ทำลาย	ในพื้นที่
		๕๖๒๗๙๙	๒๑๕๕๙๑๖	พบปลอกกระสุนลูกซอง สีขาว สภาพเก่า เบอร์๑๒ ไม่ทราบยี่ห้อ จำนวน ๑ ปลอก จึงได้ดำเนินการทำลาย	ทำลาย	ในพื้นที่
		๕๖๓๔๘๗	๒๑๕๕๗๕๐	พบร่องรอยการก่อกองไฟ สภาพใหม่ และมีร่องรอยการถอนขนกระรอก จึงได้ดำเนินการทำลาย	ทำลาย	ในพื้นที่
				พบร่องรอยการถอนขนกระรอก และร่องรอยการก่อกองไฟ สภาพใหม่ จึงได้ดำเนินการทำลาย	ทำลาย	ในพื้นที่
		๕๖๓๙๖๕	๒๑๕๕๖๑๐	พบปลอกกระสุนลูกซอง สีเขียว เบอร์๑๒ สภาพเก่า ไม่ทราบยี่ห้อ จำนวน ๖ ปลอก จึงได้ดำเนินการทำลาย	ทำลาย	ในพื้นที่



ตารางสรุปการพบปัจจัยคุกคาม
อุทยานแห่งชาติดอยหลวง
ประจำเดือน สิงหาคม ๒๕๖๖



ปัจจัยคุกคาม	ชุดลาดตระเวน	พิกัด X	พิกัด Y	รายละเอียดของปัจจัยคุกคาม	การจัดการ	สถานที่	
		๕๖๕๒๕๒	๒๑๕๒๘๒๖	พบปลอกกระสุนลูกซอง สีเขียว สภาพเก่า จำนวน ๖ ปลอก และสีแดง จำนวน ๑ ปลอก ไม่ทราบยี่ห้อ จำได้ ดำเนินการทำลาย	ทำลาย	ในพื้นที่	
ทำไม้	จำป่าทอง	๕๗๕๔๒๖	๒๑๐๙๘๒๗	ตรวจยึดไม้สักท่อนตาม ปจว.ข้อ๒	ยึดของกลาง/ ส่งคดี	ในพื้นที่	
	ทุ่งม่าน	๕๖๐๓๕๗	๒๑๒๖๓๒๙	พบร่องรอยการกานไม้จำนวน ๗ ต้น	สังเกตการณ์	ในพื้นที่	
	ปางอ้อย	๕๖๔๓๒๑	๒๑๖๘๖๙๔	พบไม้ประดู่ถูกตัด สภาพเก่า	สังเกตการณ์	ในพื้นที่	
	สันกลาง	๕๖๕๕๒๑	๒๑๕๙๐๑๕	พบรอยถากไม้สนเขา สภาพใหม่ จึงได้ดำเนินการเก็บข้อมูลปัจจัยคุกคาม	สังเกตการณ์	ในพื้นที่	
	สายตรวจ สาย ๑		๕๗๕๔๓๐	๒๑๐๙๘๐๓	พบการทำไม้สัก จำนวน ๑ ท่อน ความโต ๒๐๐ เซนติเมตร จึงได้ดำเนินการยึดของกลาง ส่งคดี สภ.วังเหนือ	ยึดของกลาง/ ส่งคดี	ในพื้นที่
			๕๗๗๓๙๔	๒๑๓๔๙๘๓	ร่วมกันตรวจยึดไม้ของกลางพร้อมของกลางดังนี้ ๑.ไม้ประดู่ แปรรูป จำนวน ๓ ฝ/ล ปริมาตร ๐.๑๐๘ ลูกบาศก์เมตร ๒.ไม้กระยาเลยแปรรูป ๔ ฝ/ล ปริมาตร ๐.๒๑๖ ลูกบาศก์เมตร นำเรื่องร้องทุกข์กล่าวโทษที่ ส.ภ.เมืองพะเยา จ.พะเยา	ยึดของกลาง/ ส่งคดี	ในพื้นที่
	ห้วยทราย		๕๕๕๐๙๑	๒๑๕๕๕๐๑	พบรอยตัดไม้ ไม่ทราบชนิด เหลือแต่ต่อความโต ๕๐ เซนติเมตร จึงได้ดำเนินการเก็บข้อมูลปัจจัยคุกคาม	สังเกตการณ์	ในพื้นที่
			๕๕๖๙๘๔	๒๑๕๓๗๘๑	พบร่องรอยการถากไม้สนเขา สภาพใหม่ จึงได้ดำเนินการเก็บข้อมูลปัจจัยคุกคาม	สังเกตการณ์	ในพื้นที่
			๕๕๘๑๘๔	๒๑๕๓๗๓๘	พบร่องรอยการถากไม้สนเขา สภาพใหม่ จึงได้ดำเนินการเก็บข้อมูลปัจจัยคุกคาม	สังเกตการณ์	ในพื้นที่
	อื่นๆ	จำป่าทอง	๕๗๙๗๔๕	๒๑๐๖๙๐๓	พบกองไฟ	ทำลาย	ในพื้นที่
๕๘๒๗๔๙			๒๑๑๔๘๕๒	พบร่องรอยการก่อกองไฟ	ทำลาย	ในพื้นที่	
เก็บหาของป่า	จำป่าทอง	๕๗๘๒๗๓	๒๑๒๔๔๖๓	พบร่องรอยการเอารังผึ้ง	ทำลาย	ในพื้นที่	
	ทุ่งม่าน	๕๕๙๔๔๕	๒๑๒๘๘๒๒	พบปางพักคนหาของป่า ๑ จุด	ทำลาย	ในพื้นที่	
		๕๕๙๕๓๒	๒๑๒๔๘๗๑	พบร่องรอยการเอารังผึ้ง	สังเกตการณ์	ในพื้นที่	
		๕๖๐๒๔๘	๒๑๒๓๒๐๒	พบกองไฟ สภาพค่อนข้างใหม่	ทำลาย	ในพื้นที่	



ตารางสรุปการพบปัจจัยคุกคาม
อุทยานแห่งชาติดอยหลวง
ประจำเดือน สิงหาคม ๒๕๖๖



ปัจจัยคุกคาม	ชุดลาดตระเวน	พิกัด X	พิกัด Y	รายละเอียดของปัจจัยคุกคาม	การจัดการ	สถานที่
ปางอ้อย		๕๕๔๙๔๔	๒๑๕๘๔๑๗	ในระหว่างตักขุม พบคนโดยตรง จึงทำการเข้าตรวจสอบ ไม่พบอุปกรณ์การทำคามผิด สอบถามทราบว่ามาเก็บเห็ด		ในพื้นที่
		๕๕๗๗๒๕	๒๑๖๖๒๕๘	พบชาวบ้าน มาหาเห็ดป่า จึงได้กล่าวตักเตือนไป และให้ออกจากพื้นที่		ในพื้นที่
		๕๖๔๐๔๓	๒๑๖๔๒๒๐	พบทอยไม้	ทำลาย	ในพื้นที่
วังแก้ว		๕๖๙๗๔๔	๒๑๒๗๘๗๑	พบชาวบ้าน บ้านทุ่งฮั่ว ม.๔ ต.ทุ่งฮั่ว อ.วังเหนือ จ.ลำปาง เข้ามาหาหน่อไม้ ในพื้นที่อุทยาน เจ้าหน้าที่จึงได้กล่าวตักเตือนไป และให้ออกจากพื้นที่		ในพื้นที่
สันกลาง		๕๖๙๘๓๘	๒๑๗๐๘๕๕	พบร่องรอยขุดรังต่อ โนโพรง สภาพค่อนข้างใหม่ จึงได้ดำเนินการเก็บข้อมูลปัจจัยคุกคาม	สังเกตการณ์	ในพื้นที่
สายตรวจ สาย ๑		๕๖๐๗๕๕	๒๑๒๕๗๕๒	พบร่องรอยเจาะสับไม้ เพื่อเอาตะกวดป่า สภาพใหม่	สังเกตการณ์	ในพื้นที่
		๕๗๘๐๘๓	๒๑๓๓๐๐๕	พบร่องรอยของคนหาหน่อไม้ สภาพใหม่ จึงได้ดำเนินการเก็บข้อมูลปัจจัยคุกคาม	ทำลาย	ในพื้นที่
สายตรวจ สาย ๒		๕๖๙๒๗๐	๒๑๓๔๖๔๐	พบชาวบ้าน เข้ามาหาเห็ดป่า ในพื้นที่อุทยาน เป็นชาวบ้าน บ้านฮ่างวังแก้ว ม.๕ ต.วังแก้ว อ.วังเหนือ จ.ลำปาง เจ้าหน้าที่จึงได้กล่าวตักเตือนไป และให้ออกจากพื้นที่		ในพื้นที่
		๕๖๙๓๒๕	๒๑๓๔๑๒๙	พบชาวบ้าน เข้ามาหาเห็ดป่า ในพื้นที่อุทยาน เป็นชาวบ้าน บ้านฮ่างวังแก้ว ม.๕ ต.วังแก้ว อ.วังเหนือ จ.ลำปาง เจ้าหน้าที่จึงได้กล่าวตักเตือนไป และให้ออกจากพื้นที่		ในพื้นที่
ไม่ทราบ	จำปาทอง	๕๗๙๔๗๔	๒๑๐๗๕๖๖	พบรถจักรยานยนต์ ไม่พบเจ้าของ ทะเบียน กทร ๔๗๓ พะเยา	สังเกตการณ์	ในพื้นที่
		๕๘๒๓๑๒	๒๑๑๕๑๑๖	พบรถจักรยานยนต์ไม่พบเจ้าของ ไม่ติดแผ่นป้ายทะเบียน	สังเกตการณ์	ในพื้นที่
		๕๘๒๔๘๑	๒๑๐๘๒๒๘	พบร่องรอยการก่อกองไฟ สภาพเก่า จึงได้ดำเนินการทำลาย	ทำลาย	ในพื้นที่
	ท่าน้ำ		๕๗๗๖๐๙	๒๑๓๘๓๗๖	พบร่องรอยการก่อกองไฟ สภาพเก่า จำนวน ๑ กอง จึงได้ดำเนินการทำลาย	ทำลาย



ตารางสรุปการพบปัจจัยคุกคาม
อุทยานแห่งชาติดอยหลวง
ประจำเดือน สิงหาคม ๒๕๖๖



ปัจจัยคุกคาม	ชุดลาดตระเวน	พิกัด X	พิกัด Y	รายละเอียดของปัจจัยคุกคาม	การจัดการ	สถานที่
	ปางอ้อย	๕๗๗๙๔๔	๒๑๓๘๒๐๔	พบรถจักรยานยนต์ ฮอนด้า ดรีม สีแดง ไม่ติดแผ่นป้ายทะเบียน สภาพเก่า จอดอยู่ ๑ คัน ไม่พบเจ้าของ จึงได้ดำเนินการเก็บข้อมูลปัจจัยคุกคาม	สังเกตการณ์	ในพื้นที่
		๕๕๖๖๒๖	๒๑๖๑๒๐๗	พบรถจักรยานยนต์ ๒ คัน ไม่พบเจ้าของ	สังเกตการณ์	ในพื้นที่
		๕๖๑๖๕๑	๒๑๖๑๑๔๖	พบรถจักรยานยนต์ สอบถามพบว่ามาหาหน่อไม้ ทำการตรวจค้นไม่พบอุปกรณ์การกระทำความผิด	สังเกตการณ์	ในพื้นที่
	สายตรวจ สาย ๑	๕๖๕๘๙๐	๒๑๗๔๑๘๐	พบหมวกถูกทิ้งไว้ จึงได้ดำเนินการเผาทำลาย	ทำลาย	ในพื้นที่
		๕๕๕๘๒๐	๒๑๓๓๐๕๖	พบจักรยานยนต์ ฮอนด้าเวฟ สีแดง ไม่ติดป้ายทะเบียน จึงได้ดำเนินการเก็บข้อมูลปัจจัยคุกคาม	สังเกตการณ์	ในพื้นที่
		๕๕๕๙๔๓	๒๑๓๓๐๔๔	พบปางพักพราน สภาพเก่า จึงได้ดำเนินการทำลาย	ทำลาย	ในพื้นที่
		๕๖๓๘๙๓	๒๑๔๓๒๗๓	พบร่องรอยการก่อกองไฟ สภาพเก่า จึงได้ดำเนินการเก็บข้อมูลปัจจัยคุกคาม	ทำลาย	ในพื้นที่
		๕๖๓๙๗๕	๒๑๔๔๔๗๓	พบรถจักรยานยนต์ ฮอนด้าเวฟ ไม่ติดป้ายทะเบียน จอดอยู่ ๑ คัน ไม่พบเจ้าของ จึงได้ดำเนินการเก็บข้อมูลปัจจัยคุกคาม	สังเกตการณ์	ในพื้นที่



การกระจายของปัจจัยคุกคาม อุทยานแห่งชาติดอยหลวง ประจำเดือน สิงหาคม ๒๕๖๖



การบุกรุกแผ้วถาง



การล่า

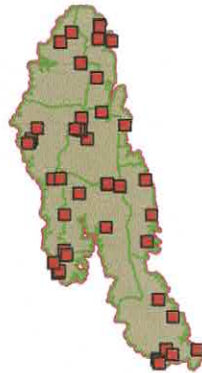

การจับสัตว์น้ำ



การทำไม้



การเลี้ยงปศุสัตว์



อื่นๆ



การเก็บหาของป่า

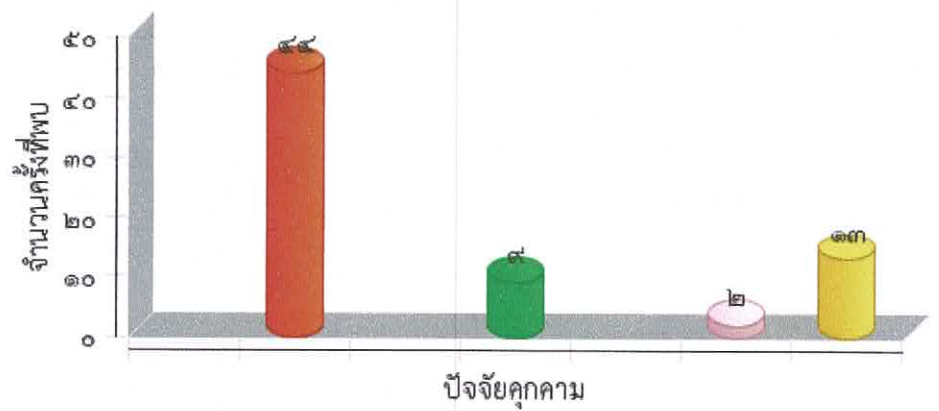



แผนที่การกระจายของปัจจัยนิเวศ
อุทยานแห่งชาติดอยหลวง
ประจำเดือน สิงหาคม ๒๕๖๖



ต้นไทร/ไม้ผลที่เป็นอาหารสัตว์ป่า



โป่งดิน/โป่งน้ำ



รังผึ้ง



แหล่งน้ำ/ตาน้ำ





ตารางสรุปการพบปัจจัยนิเวศ
อุทยานแห่งชาติดอยหลวง
ประจำเดือน สิงหาคม ๒๕๖๖



ปัจจัยนิเวศ	พิกัด X	พิกัด Y	รายละเอียดปัจจัยนิเวศ	สถานะ
	๕๖๘๙๒๒	๒๑๔๒๕๖๑	พบลำห้วย มีน้ำไหลตลอดทั้งปี จึงได้ดำเนินการเก็บข้อมูลปัจจัยนิเวศ	
	๕๖๘๙๕๒	๒๑๓๔๘๔๔	พบลำห้วย มีน้ำไหลตลอดทั้งปี จึงได้ดำเนินการเก็บข้อมูลปัจจัยนิเวศ	



ประมวลภาพการลาดตระเวน
อุทยานแห่งชาติตอยหลวง
ประจำเดือน สิงหาคม ๒๕๖๖



วันที่/ชุดลาดตระเวน/พิกัด	รายละเอียดภาพ	ภาพถ่าย
วันที่ ๒๔ ส.ค. ๒๐๒๓ ชื่อชุดลาดตระเวน สายตรวจ สาย ๑ พิกัด ๕๖๓๙๐๙ , ๒๑๕๗๑๒๖	ร่องรอย พบขึ้นกยุง สภาพใหม่ จำนวน ๑ กอง จึงได้ดำเนินการ เก็บข้อมูลปัจจัยนิเวศ	
วันที่ ๓ ส.ค. ๒๐๒๓ ชื่อชุดลาดตระเวน จำป่าทอง พิกัด ๕๕๑๑๘๒๔ , ๒๑๐๙๘๖๕	ชิ้นส่วน พบขนนกยุง	
วันที่ ๘ ส.ค. ๒๐๒๓ ชื่อชุดลาดตระเวน สายตรวจ สาย ๒ พิกัด ๕๖๙๒๗๐ , ๒๑๓๔๖๔๐	พบคนโดยตรง พบชาวบ้าน เข้ามาหาเห็ดป่า ในพื้นที่อุทยาน เป็นชาว บ้าน บ้านฮ้างวังแก้ว ม.๕ ต.วังแก้ว อ.วังเหนือ จ.ลำปาง เจ้าหน้าที่จึงได้วักกล่าวตักเตือนไป และให้ออก จากพื้นที่	
วันที่ ๒๑ ส.ค. ๒๐๒๓ ชื่อชุดลาดตระเวน สันกลาง พิกัด ๕๖๗๘๓๒ , ๒๑๗๖๑๒๐	อาวุธและอุปกรณ์การกระ ทำผิด พบปลอกกระสุนลูกซอง สีแดง สภาพเก่า ไม่ทราบยี่ห้อ จำนวน ๑ ปลอก จึงได้ดำเนินการทำลาย	



ประมวลภาพการลาดตระเวน อุทยานแห่งชาติตอยหลวง ประจำเดือน สิงหาคม ๒๕๖๖



วันที่/ชุดลาดตระเวน/พิกัด	รายละเอียดภาพ	ภาพถ่าย
วันที่ ๒๒ ส.ค. ๒๐๒๓ ชื่อชุดลาดตระเวน สายตรวจ สาย ๒ พิกัด ๕๖๙๒๘๖ , ๒๑๔๓๖๑๒	อาวุธและอุปกรณ์การกระ ทำผิด พบปลอกกระสุนลูกซอง สีเขียว สภาพเก่า ไม่ทราบ ยี่ห้อ จำนวน ๑ ปลอก จึงได้ดำเนินการทำลาย	
วันที่ ๑๔ ส.ค. ๒๐๒๓ ชื่อชุดลาดตระเวน สายตรวจ สาย ๑ พิกัด ๕๖๓๙๗๕ , ๒๑๔๔๔๗๓	ยานพาหนะ พบรถจักรยานยนต์ ฮอนด้าเวฟ ไม่ติดป้ายทะเบียน จอ ดอยู่ ๑ คัน ไม่พบเจ้าของ จึงได้ดำเนินการเก็บข้อมูล ปัจจัยคุกคาม	
วันที่ ๑๐ ส.ค. ๒๐๒๓ ชื่อชุดลาดตระเวน ปางออย พิกัด ๕๕๗๗๒๕ , ๒๑๖๖๒๕๘	พบคนโดยตรง พบชาวบ้าน มาหาเห็ดป่า จึงได้วางกล่าวตักเตือนไป และ ให้ออกจากพื้นที่	
วันที่ ๒๐ ส.ค. ๒๐๒๓ ชื่อชุดลาดตระเวน สายตรวจ สาย ๑ พิกัด ๕๗๗๓๙๔ , ๒๑๓๔๙๘๓	การทำไม้ ร่วมกันตรวจยึดไม้ของกลางพร้อมของกลางดังนี้ ๑.ไม้ ประคูด แปรรูป จำนวน ๓ ฝ/ล ปริมาตร ๐.๑๐๘ ลูกบาศก์เมตร ๒.ไม้กระยาเลยแปรรูป ๔ ฝ/ล ปริมาตร ๐.๒๑๖ ลูกบาศก์เมตร นำเรื่องร้องทุกข์กล่าวโทษที่ ส.ภ.เมืองพะเยา จ.พะเยา	



ประมวลภาพการลาดตระเวน อุทยานแห่งชาติดอยหลวง ประจำเดือน สิงหาคม ๒๕๖๖



วันที่/ชุดลาดตระเวน/พิกัด	รายละเอียดภาพ	ภาพถ่าย
วันที่ ๖ ส.ค. ๒๐๒๓ ชื่อชุดลาดตระเวน หน่วยทราย พิกัด ๕๖๓๙๖๕ , ๒๑๕๔๖๑๐	อาวุธและอุปกรณ์การกระ ทำผิด พบปลอกกระสุนลูกซอง สีเขียว เบอร์๑๒ สภาพเก่า ไม่ ทราบยี่ห้อ จำนวน ๖ ปลอก จึงได้ดำเนินการทำลาย	
วันที่ ๙ ส.ค. ๒๐๒๓ ชื่อชุดลาดตระเวน สายตรวจ สาย ๑ พิกัด ๕๗๕๔๓๐ , ๒๑๐๙๘๐๓	การทำไม้ พบการทำไม้สัก จำนวน ๑ ท่อน ความโต ๒๐๐ เซนติ เมตร จึงได้ดำเนินการยึดของกลาง สงคดี สภ.วังเหนือ	
วันที่ ๒๒ ส.ค. ๒๐๒๓ ชื่อชุดลาดตระเวน สายตรวจ สาย ๑ พิกัด ๕๖๙๔๑๙ , ๒๑๔๓๖๔๘	อาวุธและอุปกรณ์การกระ ทำผิด พบปลอกกระสุนลูกซอง เบอร์๑๒ สีเขียว จำนวน ๓ ปลอก สภาพเก่า ไม่ทราบยี่ห้อ จึงได้ดำเนินการทำลาย	
วันที่ ๑๖ ส.ค. ๒๐๒๓ ชื่อชุดลาดตระเวน วังแก้ว พิกัด ๕๖๙๗๔๔ , ๒๑๒๗๘๗๑	พบคนโดยตรง พบชาวบ้าน บ้านทุ่งฮั่ว ม.๔ ต.ทุ่งฮั่ว อ.วังเหนือ จ.ลำปาง เข้ามาหาหน่อไม้ ในพื้นที่อุทยาน เจ้าหน้าที่จึง ได้วักกล่าวตักเตือนไป และให้ออกจากพื้นที่	



สรุปผลงานลาดตระเวน
อุทยานแห่งชาติดอยหลวง
ประจำเดือน สิงหาคม ๒๕๖๖



สรุปผลการดำเนินงาน

จากผลการดำเนินงานข้างต้นสามารถสรุปผลได้ดังนี้

๑. ในพื้นที่อุทยานแห่งชาติดอยหลวงยังคงมีภัยคุกคาม จากการล่าสัตว์ อยู่ในพื้นที่ อำเภอวังเหนือ จังหวัดลำปาง เขตรับผิดชอบของหน่วยพิทักษ์แห่งชาติดอยหลวง ที่ ๑ (วังแก้ว)
๒. ในพื้นที่อุทยานแห่งชาติดอยหลวงยังคงมีภัยคุกคาม จากการทำไม้ และล่าสัตว์ อยู่ในพื้นที่ อำเภอมือง จังหวัดพะเยา เขตรับผิดชอบของหน่วยพิทักษ์อุทยานแห่งชาติดอยหลวง ที่ ๒ (ท่าน้ำ)
๓. ในพื้นที่อุทยานแห่งชาติดอยหลวงยังคงมีภัยคุกคาม จากการทำไม้ และล่าสัตว์ อยู่ในพื้นที่ อำเภอวังเหนือ จังหวัดลำปาง เขตรับผิดชอบของหน่วยพิทักษ์อุทยานแห่งชาติดอยหลวง ที่ ๖ (จำปาทอง)

ปัญหาและอุปสรรค

๑. เนื่องจากพื้นที่สูงชัน เป็นเนินเขาสูง ทำให้เจ้าหน้าที่ไม่สามารถเข้าไปสำรวจ ทัวถึงได้

ข้อเสนอแนะ

๑. ตั้งจุดสกัดเพิ่มเติมในพื้นที่เสี่ยงต่อการลักลอบกระทำผิด
๒. สร้างขวัญและกำลังใจตลอดจนสวัสดิการให้กับเจ้าหน้าที่ผู้ปฏิบัติงาน

แผนการลาดตระเวนในเดือนต่อไป

๑. เจ้าหน้าที่ผู้เกี่ยวข้อง ได้มีการประชุมวางแผนการเดินทางลาดตระเวนในพื้นที่เสี่ยง ในวันที่ ๔ กันยายน ๒๕๖๖

(ลงชื่อ) สัมฤทธิ์ กิติมา ผู้จัดทำรายงาน
(นายสัมฤทธิ์ กิติมา)
วันที่ ๑ กันยายน ๒๕๖๖

(ลงชื่อ)  ผู้ตรวจรายงาน
(นายนพพร ประทุมเทง)
หัวหน้าอุทยานแห่งชาติดอยหลวง