



รายงานลาดตระเวนเชิงคุณภาพในพื้นที่อนุรักษ์

อุทยานแห่งชาติแม่อปิม
Mae Puem National Park

ประจำเดือน กุมภาพันธ์ ๒๕๖๗



รายงานผลการลาดตระเวน อุทยานแห่งชาติแม่ปืม ประจำเดือน กุมภาพันธ์ ๒๕๖๗



จำนวนชุดลาดตระเวน ๕ ชุด จำนวนครั้งในการลาดตระเวน ๒๕ ครั้ง จำนวนวันในการลาดตระเวน ๑๑๑ วัน
รวมระยะทางในการลาดตระเวนทั้งหมด ๑,๖๓๓.๒๘ กิโลเมตร

ทีมที่	ชื่อชุดลาดตระเวน	ระหว่างวันที่	จำนวนครั้ง	จำนวนวัน	ระยะทางการลาดตระเวน (กม.)			
					เดินเท้า	รถยนต์	ทางน้ำ	อากาศ
๑	ป่าแดงงาม		๕	๒๔	๙๙	๒๓๗	๐	๐
๒	สันป่าส้าน		๖	๒๔	๘๔	๔๐๔	๐	๐
๓	ห้วยพญาเก๊า		๕	๑๙	๕๗	๑๔๘	๐	๐
๔	ห้วยหลวง		๔	๒๑	๙๒	๒๑๒	๐	๐
๕	อุทยานแห่งชาติแม่ปืม		๕	๒๓	๘๖	๒๑๓	๐	๐
ผลรวม			๒๕	๑๑๑	๔๑๘	๑,๒๑๕		

กราฟแสดงจำนวนวัน และระยะทางในการลาดตระเวน

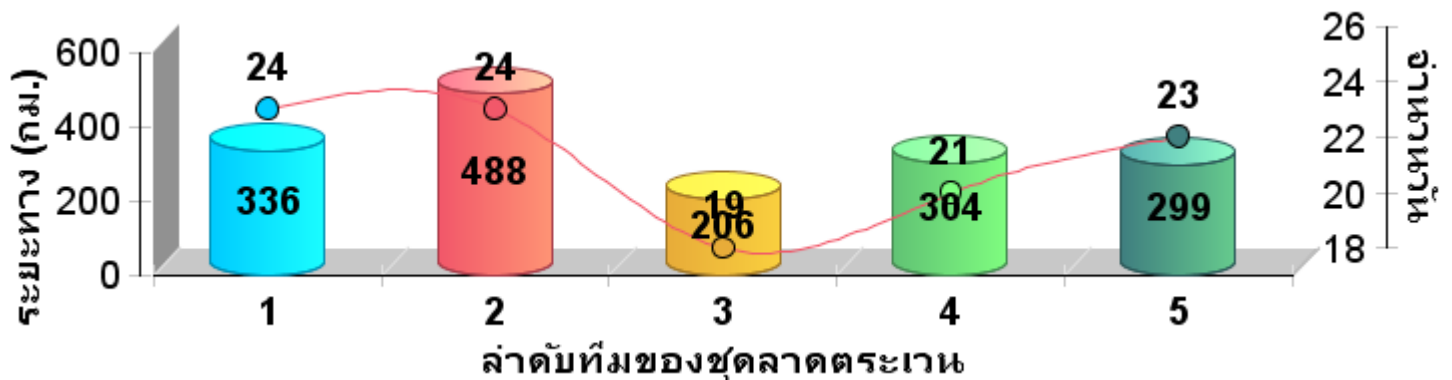



แผนที่แสดงความเข้มข้นการลาดตระเวน
อุทยานแห่งชาติแม่ปืม
ประจำเดือน กุมภาพันธ์ ๒๕๖๗

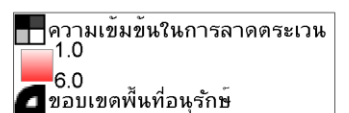
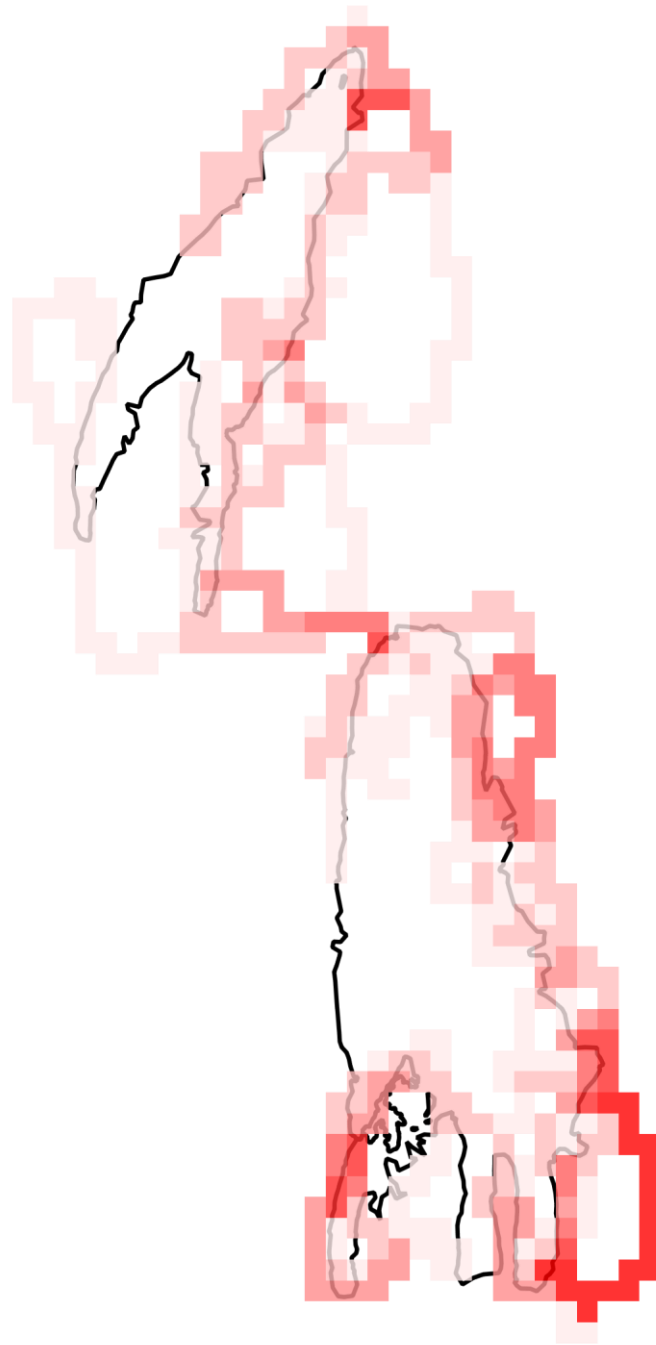



แผนที่แสดงเส้นทางการลาดตระเวน
อุทยานแห่งชาติแม่ปืม
ประจำเดือน กุมภาพันธ์ ๒๕๖๗

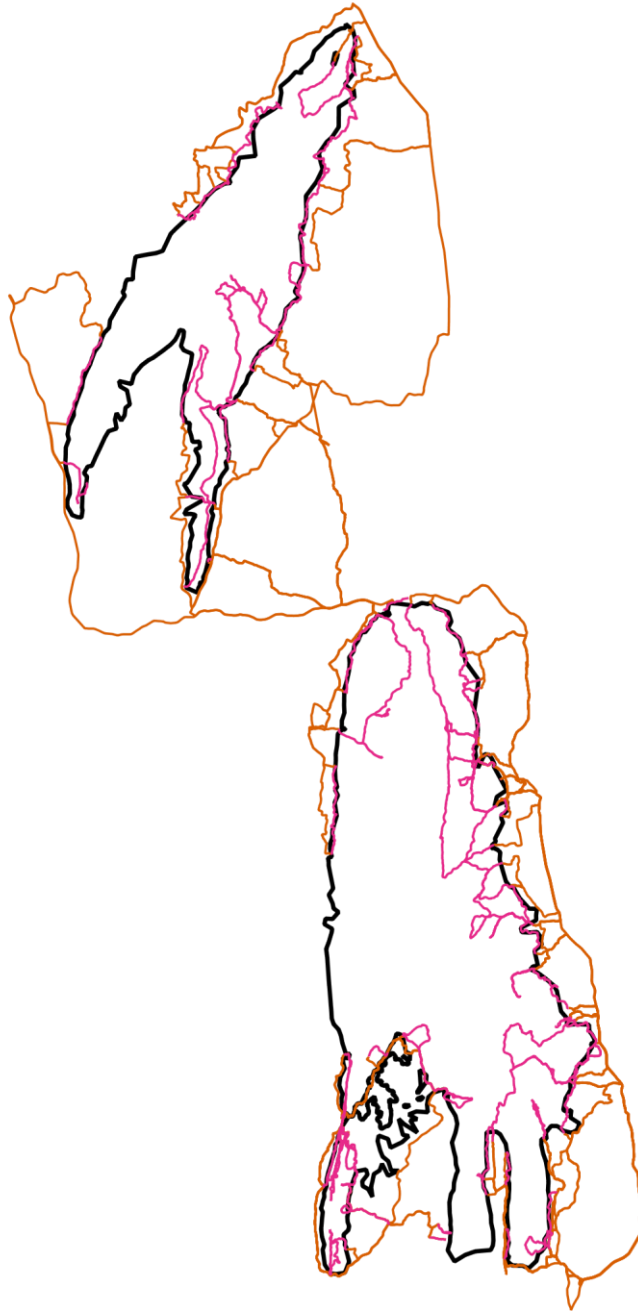

- เส้นทางการลาดตระเวน เดินเท้า
- เส้นทางการลาดตระเวน ทางน้ำ
- เส้นทางการลาดตระเวน รถยนต์
- เส้นทางการลาดตระเวน ทางอากาศ
- ขอบเขตพื้นที่อนุรักษ์



แผนที่แสดงการกระจายของสัตว์ป่า
อุทยานแห่งชาติแม่ปืม
ประจำเดือน กุมภาพันธ์ ๒๕๖๗

นกยูง



.....
.....

กวางป่า



.....
.....

ควายป่า



.....
.....

ช้างป่า



.....
.....

วัวแดง



.....
.....

สมเสร็จ



.....
.....

หมูป่า



.....
.....

เก้ง



.....
.....

เสือโคร่ง



.....
.....

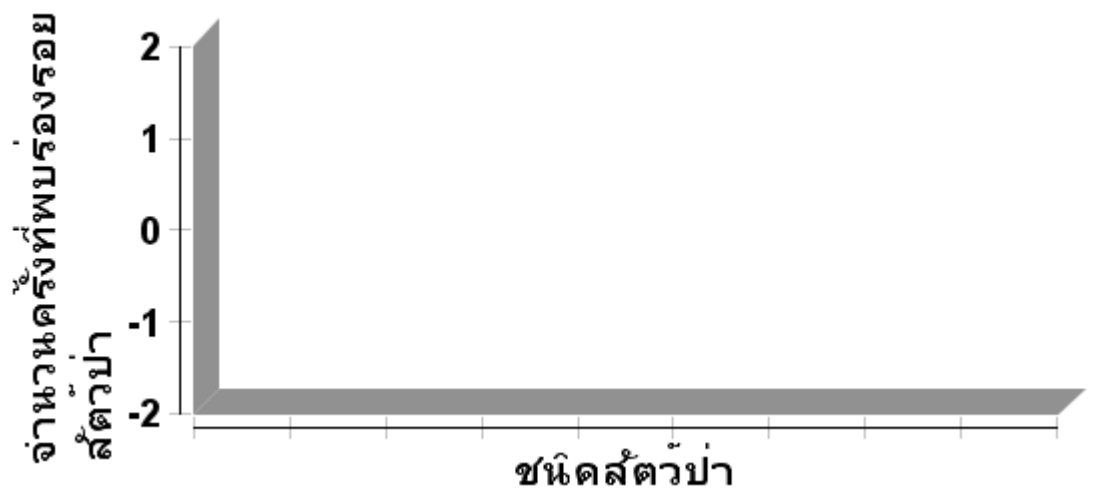



ตารางสรุปการพบปัจจัยคุกคาม
อุทยานแห่งชาติแม่ปืม
ประจำเดือน กุมภาพันธ์ ๒๕๖๗



ปัจจัยคุกคาม	ชุดลาดตระเวน	พิกัด X	พิกัด Y	รายละเอียดของปัจจัยคุกคาม	การจัดการ	สถานที่
การล่า	ห้วยพญาแก้ว	๕๘๙๓๔๐	๒๑๘๘๕๗๑	พบห้างตักยิงสัตว์ป่าหนึ่งจุด ทำไว้บนต้นไม้ลักษณะเก่าคาดว่าผ่านมานานกว่า ๑ อาทิตย์ เจ้าหน้าที่จึงได้ทำการรื้อถอนทำลายเรียบร้อยแล้ว	ทำลาย	ในพื้นที่
ไฟฟ้า/เผาป่า	สันป่าส้าน	๕๙๗๖๕๙	๒๑๓๗๙๗๘	พบจุดเกิดไฟฟ้า ท้องที่บ้านร่องปอ ม.๗ ต.ดงเจน อ.ภูพานยาว จ.พะเยา เริ่มดับ		ในพื้นที่
		๕๙๘๙๑๙	๒๑๔๔๒๕๘	เนื่องจากไฟฟ้าค่อนข้างรุนแรงไม่สามารถควบคุมได้		ในพื้นที่
		๕๙๙๓๘๗	๒๑๔๕๑๑๗	เข้าตรวจจุดเกิดความร้อน(Hotspot) ในท้องที่บ้านกาดถี ม.๑๓ ต.ห้วยแก้ว อ.ภูพานยาว จ.พะเยา พบว่าเกิดไฟฟ้าขึ้นจริงเจ้าหน้าที่ได้ทำการเข้าควบคุมและเริ่มดับ		ในพื้นที่
		๕๙๙๕๗๑	๒๑๔๖๔๖๙	ตรวจพบการเกิดไฟฟ้าท้องที่บ้านสันต้นแหน ม.๙ ต.ห้วยแก้ว อ.ภูพานยาว จ.พะเยา		ในพื้นที่
		๖๐๐๔๘๒	๒๑๔๑๑๕๙	พบจุดเกิดไฟฟ้าและเริ่มทำการดับ ท้องที่บ้านสันป่าส้าน ม.๑๒ ต.ห้วยแก้ว อ.ภูพานยาว จ.พะเยา เริ่มดับ		ในพื้นที่
		๖๐๐๙๗๖	๒๑๓๕๒๕๘	ตรวจพบการเกิดไฟฟ้าในพื้นที่ ท้องที่บ้านสันป่าส้าน ม.๑๒ ต.ห้วยแก้ว อ.ภูพานยาว จ.พะเยา		ในพื้นที่
		๖๐๒๐๘๗	๒๑๔๕๔๖๖	พบจุดเกิดไฟฟ้า ท้องที่บ้านกาดถี ม.๑๕ ต.ห้วยแก้ว อ.ภูพานยาว จ.พะเยา เริ่มดับ		ในพื้นที่



แผนที่แสดงการกระจายของปัจจัยคุกคาม
อุทยานแห่งชาติแม่ปืม
ประจำเดือน กุมภาพันธ์ ๒๕๖๗



การบุกรุกแผ้วถาง



การล่า



การจับสัตว์น้ำ



การทำไม้



การเลี้ยงปศุสัตว์



อื่นๆ



การเก็บหาของป่า

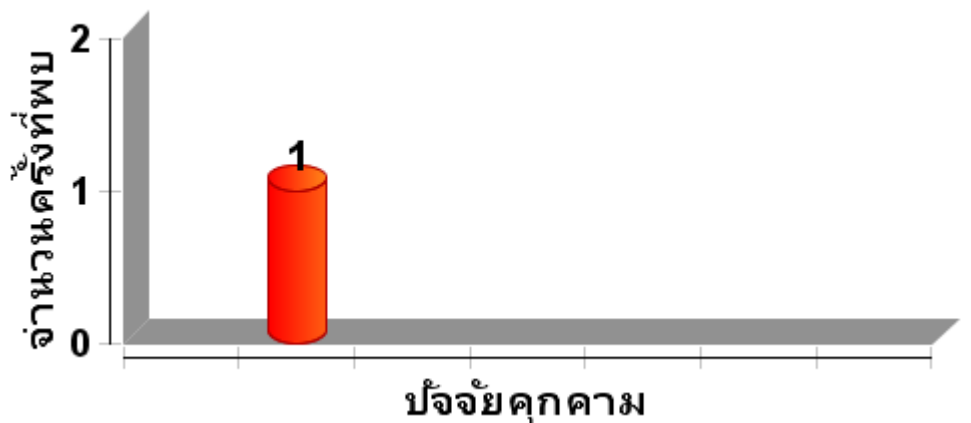



แผนที่แสดงการกระจายของปัจจัยนิเวศ
อุทยานแห่งชาติแม่ปืม
ประจำเดือน กุมภาพันธ์ ๒๕๖๗



ต้นไทร/ไม้ผลที่เป็นอาหารสัตว์ป่า

โปงดิน/โป่งน้ำ



รังผึ้ง

แหล่งน้ำ/ตาน้ำ





สรุปผลงานลาดตระเวน
อุทยานแห่งชาติแม่ปืม
ประจำเดือน กุมภาพันธ์ ๒๕๖๗

สรุปผลการดำเนินงาน

จากผลการดำเนินงานข้างต้นสามารถสรุปผลได้ดังนี้

๑. ในพื้นที่อุทยานแห่งชาติแม่ปืมยังคงมีการคุกคามจากการลักลอบหาของป่า และล่าสัตว์ป่าในพื้นที่เขตธรรมชาติสันโดษ ตามมาตรา ๕๖ อยู่จากการพบร่องรอยการทิ้งขวดเครื่องดื่มชูกำลัง และขยะอื่นๆ

ปัญหาและอุปสรรค

๑. เครื่อง GPS ค่อนข้างเก่าจึงทำให้มีปัญหาในการรับสัญญาณจากดาวเทียมทำให้เส้นทางการลาดตระเวนบางส่วนกระโดดและไม่ต่อเนื่องกัน บางเส้นไฟล์ก็เสียหายใช้งานไม่ได้
๒. ช่วงเข้าฤดูหนาวส่วนใหญ่จะพบปัญหาที่เกิดจากแมลง และสัตว์มีพิษต่างๆ เช่น งู มด ยุง ต่อ แตน เป็นต้น

ข้อเสนอแนะ

๑. อยากให้เพิ่มเครื่องมือที่ใช้ในการปฏิบัติงานลาดตระเวนเชิงคุณภาพ เช่น GPS และกล้องถ่ายภาพดิจิทัล เพราะเครื่องมือเหล่านี้ส่วนใหญ่ที่ใช้กันอยู่ค่อนข้างค่อนข้างเก่าและมีปัญหา บางส่วนก็ชำรุดเสียหาย เนื่องจากการใช้งานมานาน

แผนการลาดตระเวนในเดือนต่อไป

๑. เจ้าหน้าที่ผู้เกี่ยวข้องได้มีการประชุมวางแผนการเดินลาดตระเวนในพื้นที่เสี่ยงในวันที่ ๒๘ กุมภาพันธ์ ๒๕๖๗

(ลงชื่อ)

ผู้จัดทำรายงาน

(นายสุมิตร สุธรรม)

วันที่ ๕ มีนาคม ๒๕๖๗

(ลงชื่อ)

ผู้ตรวจรายงาน

(นายวุฒิพงษ์ ดงคำฟู)

หัวหน้าอุทยานแห่งชาติแม่ปืม

วันที่ ๕ มีนาคม ๒๕๖๗