



รายงานลาดตระเวนเชิงคุณภาพในพื้นที่อนุรักษ์

อุทยานแห่งชาติแม่อปิม
Mae Puem National Park

ประจำเดือน มีนาคม ๒๕๖๖



รายงานผลการลาดตระเวน อุทยานแห่งชาติแม่ปืม ประจำเดือน มีนาคม ๒๕๖๖



จำนวนชุดลาดตระเวน ๕ ชุด จำนวนครั้งในการลาดตระเวน ๖๕ ครั้ง จำนวนวันในการลาดตระเวน ๗๐ วัน
รวมระยะทางในการลาดตระเวนทั้งหมด ๑,๗๕๙.๑๕ กิโลเมตร

ทีมที่	ชื่อชุดลาดตระเวน	ระหว่างวันที่	จำนวนครั้ง	จำนวนวัน	ระยะทางการลาดตระเวน (กม.)			
					เดินเท้า	รถยนต์	ทางน้ำ	อากาศ
๑	ป่าแดงงาม		๑๓	๑๔	๗๘	๔๔๗	๐	๐
๒	สันป่าส้าน		๑๓	๑๔	๕๙	๒๔๗	๐	๐
๓	ห้วยพญาเก๊า		๑๒	๑๔	๕๙	๓๒๙	๐	๐
๔	ห้วยหลวง		๑๔	๑๔	๗๑	๒๒๘	๐	๐
๕	อุทยานแห่งชาติแม่ปืม		๑๓	๑๔	๗๓	๑๖๘	๐	๐
ผลรวม			๖๕	๗๐	๓๔๑	๑,๔๑๙	๐	๐

กราฟแสดงจำนวนวัน และระยะทางในการลาดตระเวน

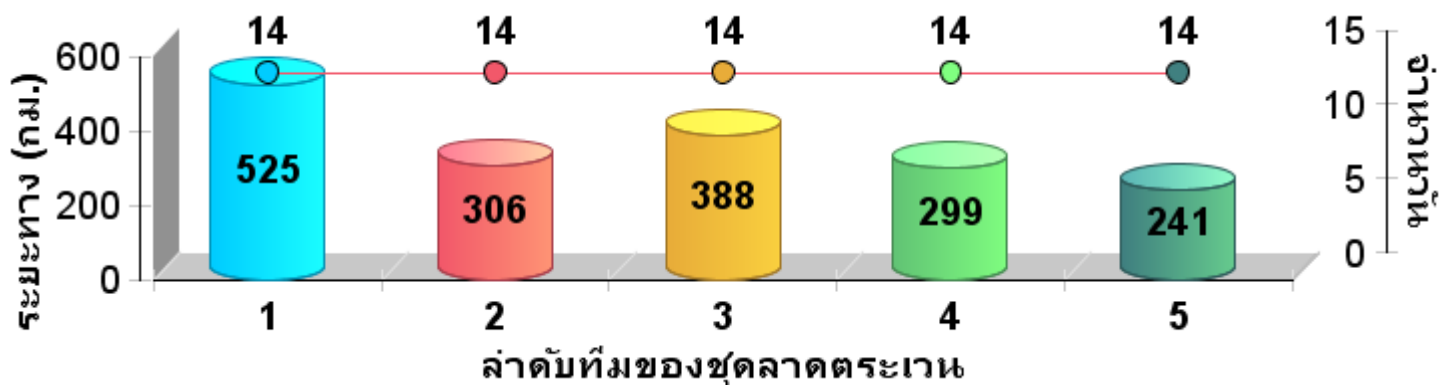





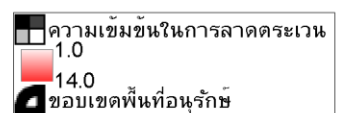
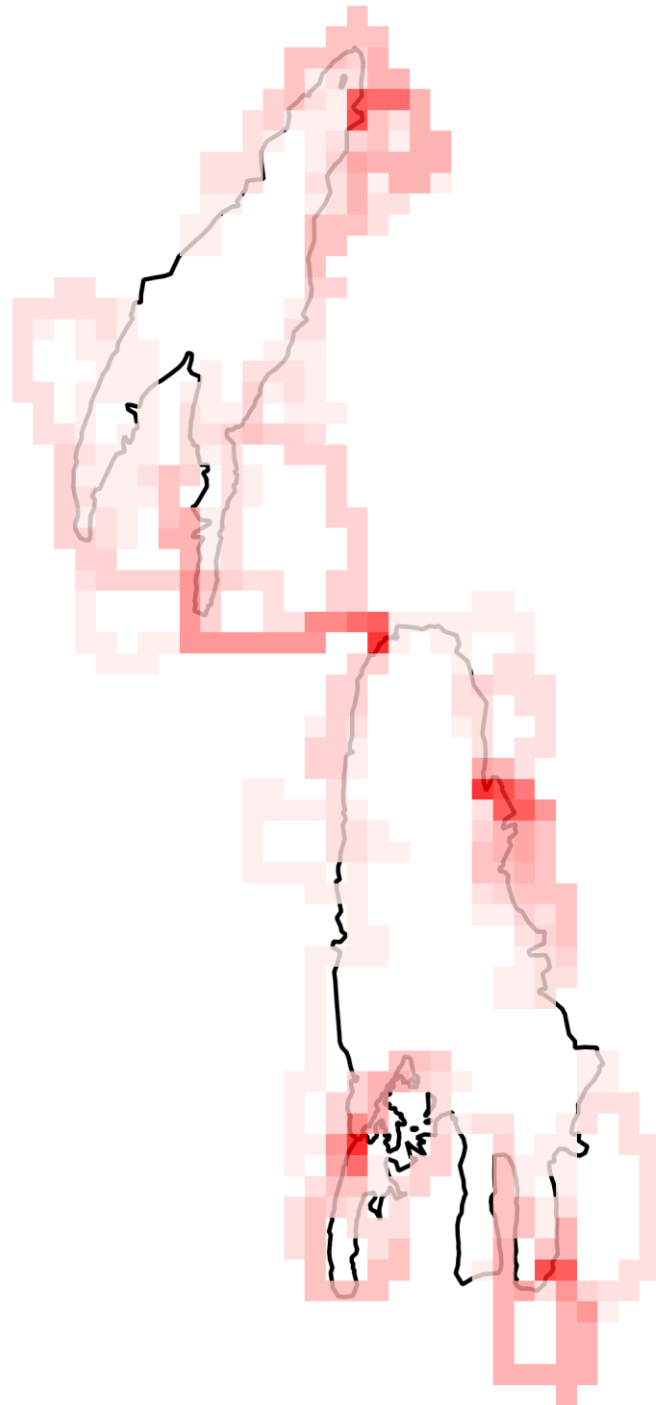



แผนที่แสดงความเข้มข้นการลาดตระเวน
อุทยานแห่งชาติแม่ปืม
ประจำเดือน มีนาคม ๒๕๖๖

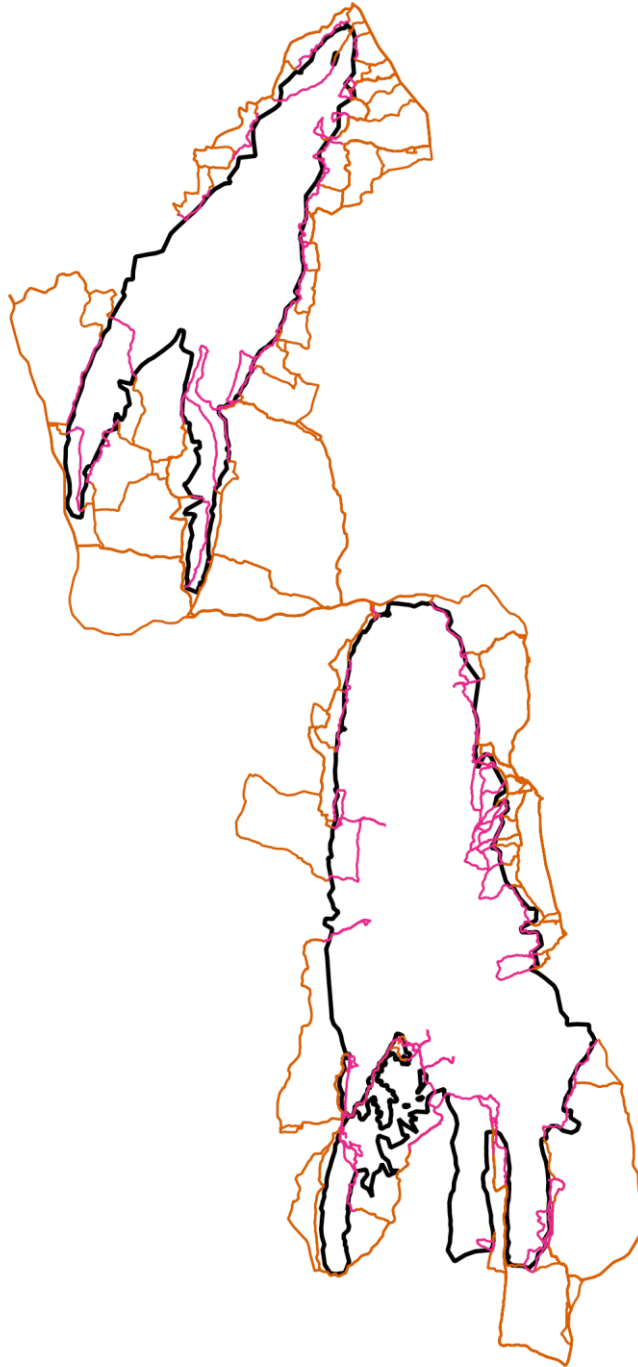



แผนที่แสดงเส้นทางการลาดตระเวน
อุทยานแห่งชาติแม่ปืม
ประจำเดือน มีนาคม ๒๕๖๖



-  เส้นทางลาดตระเวน เดินเท้า
-  เส้นทางลาดตระเวน ทางน้ำ
-  เส้นทางลาดตระเวน รถยนต์
-  เส้นทางลาดตระเวน ทางอากาศ
-  ขอบเขตพื้นที่อนุรักษ์



แผนที่แสดงการกระจายของสัตว์ป่า
อุทยานแห่งชาติแม่ปืม
ประจำเดือน มีนาคม ๒๕๖๖

นกยูง



.....
.....

กวางป่า



.....
.....

ควายป่า



.....
.....

ช้างป่า



.....
.....

วัวแดง



.....
.....

สมเสร็จ



.....
.....

หมูป่า



.....
.....

เก้ง



.....
.....

เสือโคร่ง



.....
.....

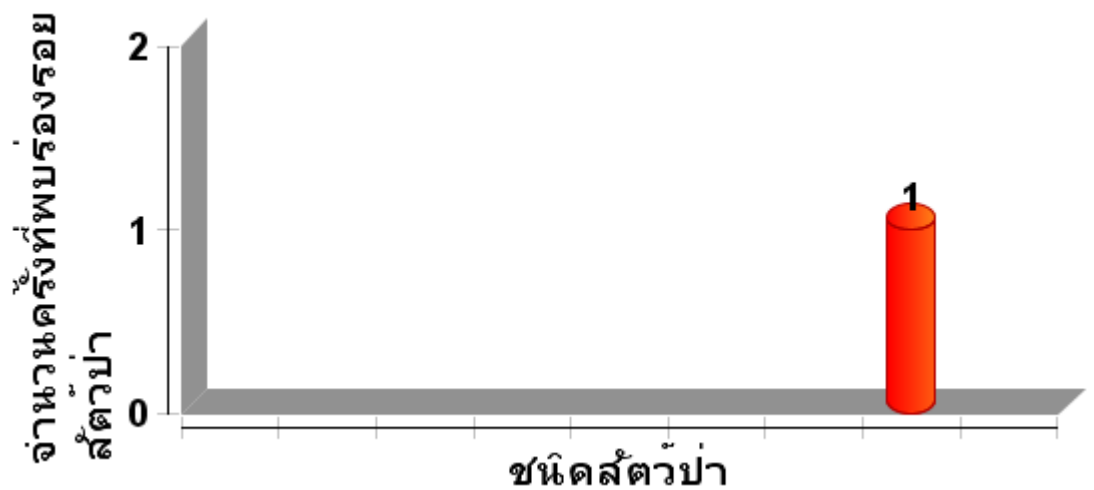



ตารางสรุปการพบปัจจัยคุกคาม
อุทยานแห่งชาติแม่ปืม
ประจำเดือน มีนาคม ๒๕๖๖



ปัจจัยคุกคาม	ชุดลาดตระเวน	พิกัด X	พิกัด Y	รายละเอียดของปัจจัยคุกคาม	การจัดการ	สถานที่
ไฟป่า/เผาป่า	สันป่าส้าน	๕๕๗๖๘๒	๒๑๓๔๘๒๘	ตรวจพบการเกิดไฟป่าในพื้นที่การลาดตระเวน เริ่มดับเวลา ๑๑.๔๘ น.ดับเสร็จเวลา ๑๓.๓๒ น. พื้นที่เสียหายประมาณ ๒๐ ไร่ สาเหตุเก็บหาของป่า		ในพื้นที่
		๕๕๘๔๐๓	๒๑๔๑๕๘๐	ตรวจพบการเกิดไฟป่าในพื้นที่การลาดตระเวน เริ่มดับเวลา ๑๑.๐๕ น.ดับเสร็จเวลา ๑๑.๕๘ น. พื้นที่เสียหายประมาณ ๕ ไร่ สาเหตุเก็บหาของป่า		ในพื้นที่
	ห้วยพญาเก้า	๕๕๙๐๐๒	๒๑๗๙๗๓๓	พบร่องรอยการเกิดไฟป่าบริเวณท้องที่สันสลี ม.๑๕ ต.ห้วยสัก อ.เมือง จ.เชียงราย ตรวจสอบพบว่าไฟป่าได้ดับไปหมดแล้ว เนื่องจากไหม้มาชนกับแนวป้องกันไฟป่าที่ทำเอาไว้เลยไม่เกิดการลุกลามเพิ่มเติม		ในพื้นที่
		๕๕๙๙๘๕	๒๑๘๘๐๕๖	ตรวจพบการเกิดไฟป่าในพื้นที่การลาดตระเวน เริ่มดับเวลา ๑๑.๕๐ น.ดับเสร็จเวลา ๑๕.๑๑ น. พื้นที่เสียหายประมาณ ๒๐ ไร่ สาเหตุเก็บหาของป่า		ในพื้นที่
		๕๕๐๖๙๓	๒๑๘๘๖๘๙	ตรวจพบการเกิดไฟป่าในพื้นที่การลาดตระเวน เริ่มดับเวลา ๑๙.๓๘ น.ดับเสร็จเวลา ๑๑.๐๑ น. พื้นที่เสียหายประมาณ ๑๕ ไร่ สาเหตุเก็บหาของป่า		ในพื้นที่
	ห้วยหลวง	๕๕๖๕๔๙	๒๑๖๑๔๐๔	ตรวจพบการเกิดไฟป่าในพื้นที่การลาดตระเวน เริ่มดับเวลา ๑๓.๒๓ น.ดับเสร็จเวลา ๑๔.๐๓ น. พื้นที่เสียหายประมาณ ๗ ไร่ สาเหตุเก็บหาของป่า		ในพื้นที่
	อุทยานแห่งชาติแม่ปืม	๕๕๑๓๙๘	๒๑๔๒๙๘๕	ตรวจพบการเกิดไฟป่าในพื้นที่การลาดตระเวน เริ่มดับเวลา ๑๙.๔๖ น.ดับเสร็จเวลา ๑๐.๕๑ น. พื้นที่เสียหายประมาณ ๕ ไร่ สาเหตุเก็บหาของป่า		ในพื้นที่
		๕๕๑๖๑๔	๒๑๔๓๐๖๔	ตรวจพบการเกิดไฟป่าในพื้นที่การลาดตระเวน เริ่มดับเวลา ๑๙.๔๔ น.ดับเสร็จเวลา ๑๐.๔๐ น. พื้นที่เสียหายประมาณ ๕ ไร่ สาเหตุเก็บหาของป่า		ในพื้นที่



แผนที่แสดงการกระจายของปัจจัยคุกคาม
อุทยานแห่งชาติแม่ปืม
ประจำเดือน มีนาคม ๒๕๖๖



การบุกรุกแผ้วถาง



การล่า



การจับสัตว์น้ำ



การทำไม้



การเลี้ยงปศุสัตว์



อื่นๆ



การเก็บหาของป่า

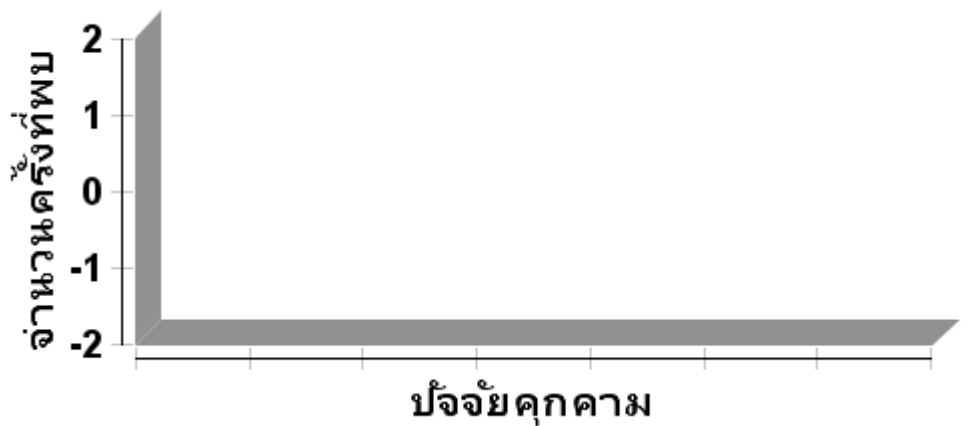



แผนที่แสดงการกระจายของปัจจัยนิเวศ
อุทยานแห่งชาติแม่ปืม
ประจำเดือน มีนาคม ๒๕๖๖



ต้นไทร/ไม้ผลที่เป็นอาหารสัตว์ป่า

โป่งดิน/โป่งน้ำ



รังผึ้ง

แหล่งน้ำ/ตาน้ำ





ตารางสรุปการพบปัจจัยนิเวศ
อุทยานแห่งชาติแม่ปืม
ประจำเดือน มีนาคม ๒๕๖๖



ปัจจัยนิเวศ	พิกัด X	พิกัด Y	รายละเอียดปัจจัยนิเวศ	สถานะ



ประมวลภาพการลาดตระเวน
อุทยานแห่งชาติแม่ปืม
ประจำเดือน มีนาคม ๒๕๖๖



วันที่/ชุดลาดตระเวน/พิกัด	รายละเอียดภาพ	ภาพถ่าย
<p>วันที่ ๙ มีนาคม ๒๕๖๖ หน่วยพิทักษ์ที่ ๑ (ป่าแดงงาม) X ๕๗๘๖๙๗ Y ๒๑๗๓๖๐๙</p>	<p>การกระจายตัวของสัตว์ป่า พบกองมูลกึ่งจำนวน ๑ กองบริเวณ ริมทางเดินขึ้นบนสันเขาลักษณะเก่า คาดว่าผ่านมาประมาณ ๓ วัน</p>	
<p>วันที่ ๑๒ มีนาคม ๒๕๖๖ สายตรวจส่วนกลาง X ๕๙๑๖๑๔ Y ๒๑๔๓๐๖๔</p>	<p>ปัจจัยคุกคาม ตรวจพบการเกิดไฟป่าในพื้นที่การลาดตระเวน เริ่ม ดับเวลา ๐๙.๔๔ น.ดับเสร็จเวลา ๑๐.๔๐ น. พื้นที่ เสียหายประมาณ ๕ ไร่ สาเหตุเก็บหาของป่า</p>	
<p>วันที่ ๖ มีนาคม ๒๕๖๖ หน่วยพิทักษ์ที่ ๒ (ห้วยพญาเก้า) X ๕๘๙๙๘๕ Y ๒๑๘๘๐๕๖</p>	<p>ปัจจัยคุกคาม ตรวจพบการเกิดไฟป่าในพื้นที่การลาดตระเวน เริ่ม ดับเวลา ๑๑.๕๐ น.ดับเสร็จเวลา ๑๕.๑๑ น. พื้นที่ เสียหายประมาณ ๒๐ ไร่ สาเหตุเก็บหาของป่า</p>	
<p>วันที่ ๒๑ มีนาคม ๒๕๖๖ จุดสกัดสันป่าส้าน X ๕๙๘๔๐๓ Y ๒๑๔๑๕๗๙</p>	<p>ปัจจัยคุกคาม ตรวจพบการเกิดไฟป่าในพื้นที่การลาดตระเวน เริ่ม ดับเวลา ๑๑.๐๕ น.ดับเสร็จเวลา ๑๑.๕๘ น. พื้นที่ เสียหายประมาณ ๕ ไร่ สาเหตุเก็บหาของป่า</p>	



สรุปผลงานลาดตระเวน อุทยานแห่งชาติแม่ปืม ประจำเดือน มีนาคม ๒๕๖๖

สรุปผลการดำเนินงาน

จากผลการดำเนินงานข้างต้นสามารถสรุปผลได้ดังนี้

๑. ในพื้นที่อุทยานแห่งชาติแม่ปืมยังคงมีการคุกคามจากการลักลอบหาของป่า และล่าสัตว์ป่าในพื้นที่เขตธรรมชาติสันโดษ ตามมาตรา ๕๖ อยู่จากการพบร่องรอยการทิ้งขวดเครื่องดื่มชูกำลัง และขยะอื่นๆ
๒. ในช่วงตั้งแต่เดือนกุมภาพันธ์ ถึงเดือนเมษายน เป็นช่วงที่มีการเกิดไฟป่าในพื้นที่รับผิดชอบเกือบทุกวันดังนั้นทางชุดลาดตระเวนได้ทำการลาดตระเวนพร้อมกับการแก้ไขปัญหาการเกิดไฟป่า และหมอกควันในพื้นที่

ปัญหาและอุปสรรค

๑. เครื่อง GPS ค่อนข้างเก่าจึงทำให้มีปัญหาในการรับสัญญาณจากดาวเทียมทำให้เส้นทางการลาดตระเวนบางส่วนกระโดดและไม่ต่อเนื่องกัน บางเส้นไฟล์ก็เสียหายใช้งานไม่ได้
๒. ในช่วงเดือนกุมภาพันธ์ ถึงเดือนเมษายน มักมีการเกิดไฟป่าในพื้นที่รับผิดชอบบ่อยครั้ง ดังนั้นชุดลาดตระเวนจึงต้องปรับแผนในการลาดตระเวนไปตามสถานการณ์ของการเกิดไฟป่าในพื้นที่

ข้อเสนอแนะ

๑. อยากให้เพิ่มเครื่องมือที่ใช้ในการปฏิบัติงานลาดตระเวนเชิงคุณภาพ เช่น GPS และกล้องถ่ายภาพดิจิทัล เพราะเครื่องมือเหล่านี้ส่วนใหญ่ที่ใช้กันอยู่ค่อนข้างเก่าและมีปัญหา บางส่วนก็ชำรุดเสียหาย เนื่องจากการใช้งานมานาน

แผนการลาดตระเวนในเดือนต่อไป

๑. เจ้าหน้าที่ผู้เกี่ยวข้อง ได้มีการประชุมวางแผนการเดินทางลาดตระเวนในพื้นที่เสี่ยง ในวันที่ ๓๑ มีนาคม ๒๕๖๖

(ลงชื่อ)

ผู้จัดทำรายงาน

(นายสุमित สุธรรม)

วันที่ ๕ เมษายน ๒๕๖๖

(ลงชื่อ)

ผู้ตรวจรายงาน

(นายวุฒิพงษ์ ดงคำฟู)

หัวหน้าอุทยานแห่งชาติแม่ปืม

วันที่ ๕ เมษายน ๒๕๖๖