



รายงานลาดตระเวนเชิงคุณภาพในพื้นที่อนุรักษ์

อุทยานแห่งชาติภูซาง  
Phu Sang National Park

ประจำเดือน เมษายน ๒๕๖๙



# รายงานผลการลาดตระเวน อุทยานแห่งชาติภูซาง ประจำเดือน เมษายน ๒๕๖๙

จำนวนชุดลาดตระเวน ๕ ชุด จำนวนครั้งในการลาดตระเวน ๑๙ ครั้ง จำนวนวันในการลาดตระเวน ๑๑๙ วัน  
รวมระยะทางในการลาดตระเวนทั้งหมด ๔,๗๒๒.๓๗ กิโลเมตร

ทีมที่	ชื่อชุดลาดตระเวน	ระหว่างวันที่	จำนวนครั้ง	จำนวนวัน	ระยะทางการลาดตระเวน (กม.)			
					เดินเท้า	รถยนต์	ทางน้ำ	อากาศ
๑	Phusang๑๐๐		๔	๒๔	๒๔	๖๘๒	๐	๐
๒	Phusang๒๐๐		๔	๒๔	๓๘	๑,๐๙๗	๓	๐
๓	Phusang๓๐๐		๔	๒๔	๕๔	๙๐๒	๓	๐
๔	Phusang๔๐๐		๔	๒๔	๔๔	๓๔๙	๐	๐
๕	Phusang๕๐๐		๓	๒๓	๔๕	๑,๔๗๔	๗	๐
ผลรวม			๑๙	๑๑๙	๒๐๕	๔,๕๐๓	๑๔	๐

กราฟแสดงจำนวนวัน และระยะทางในการลาดตระเวน

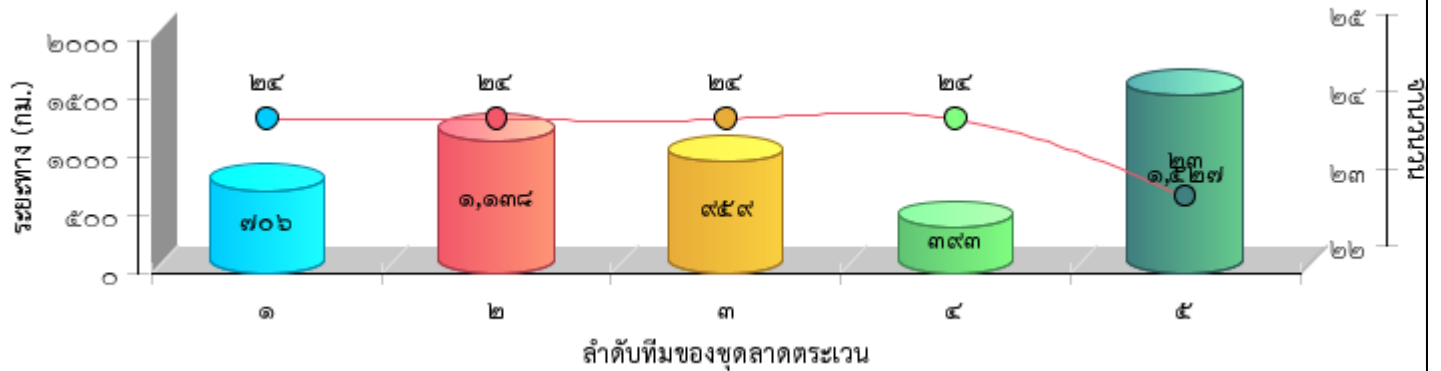



แผนที่แสดงความเข้มข้นของการลาดตระเวน  
อุทยานแห่งชาติภูซาง  
ประจำเดือน เมษายน ๒๕๖๙

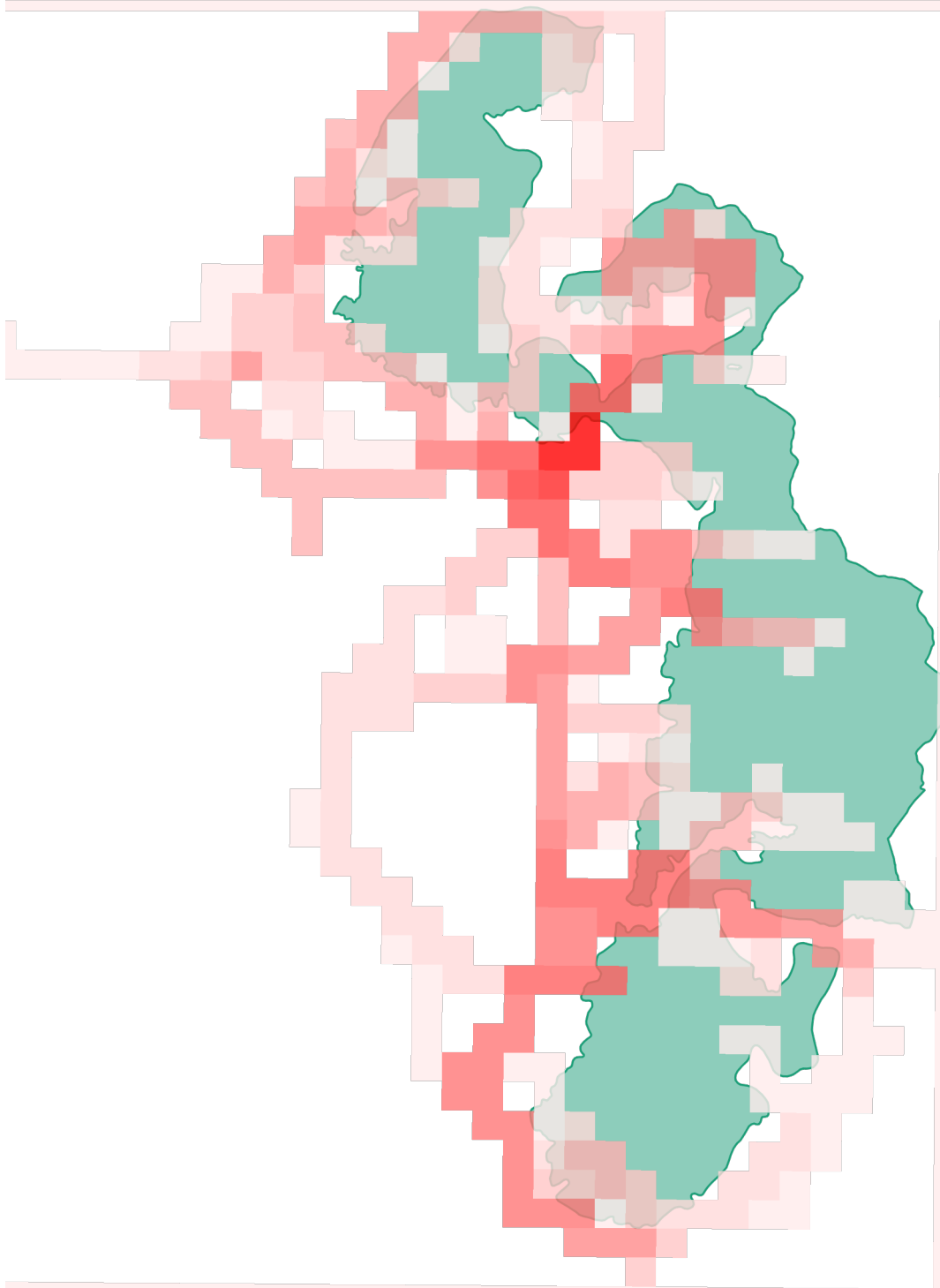



แผนที่แสดงเส้นทางการลาดตระเวน  
อุทยานแห่งชาติภูผา  
ประจำเดือน เมษายน ๒๕๖๙

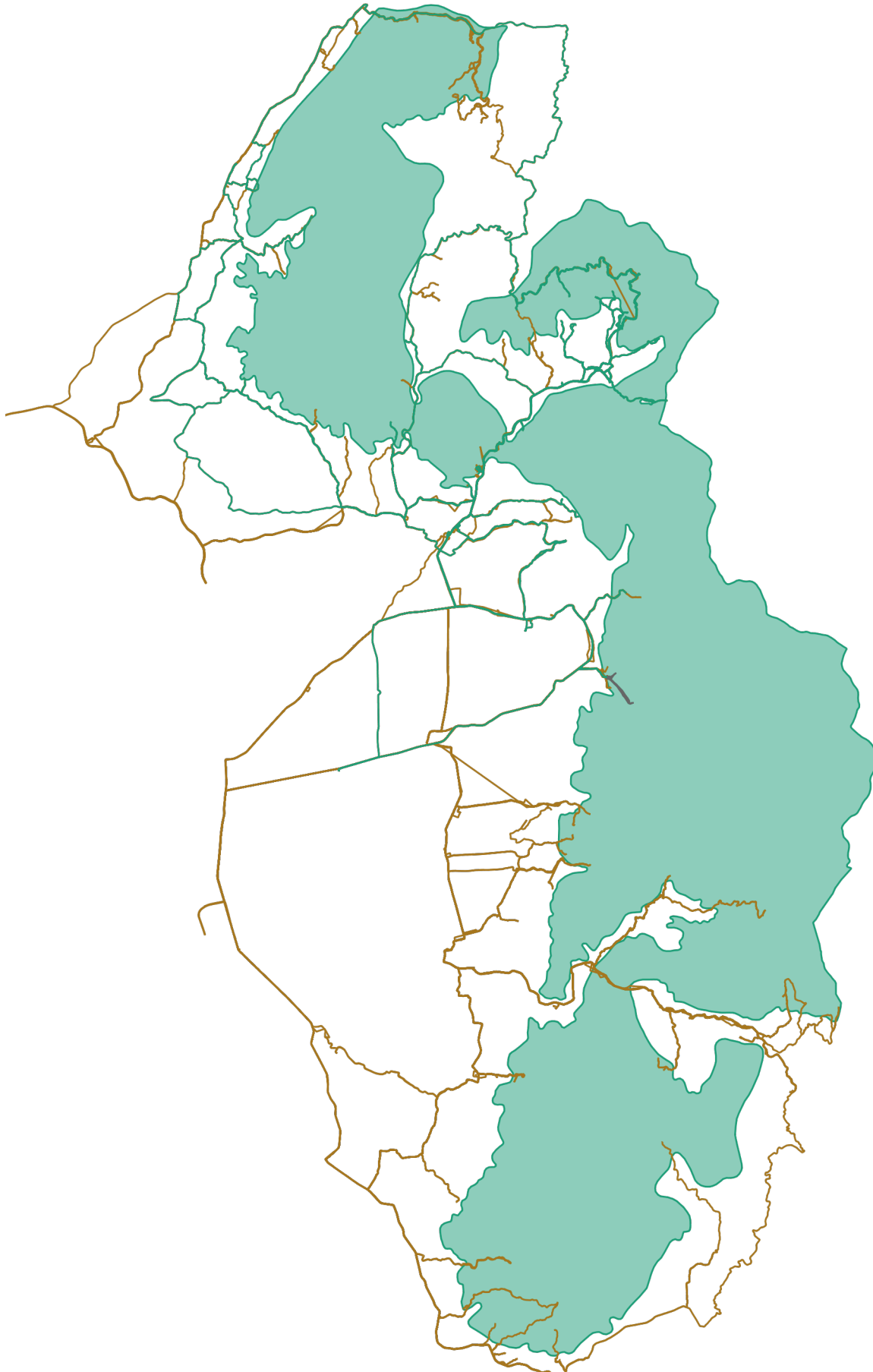



แผนที่แสดงการกระจายของสัตว์ป่า  
อุทยานแห่งชาติภูซาง  
ประจำเดือน เมษายน ๒๕๖๙



อีเห็น



นาก



นกยูง



ไก่ป่า



.....  
.....

ลิง



หมาป่า



หมูป่า



เก้ง



.....  
.....

.....  
.....

.....  
.....

.....  
.....



แผนที่แสดงการกระจายของสัตว์ป่า  
อุทยานแห่งชาติภูซาง  
ประจำเดือน เมษายน ๒๕๖๙



.....

.....

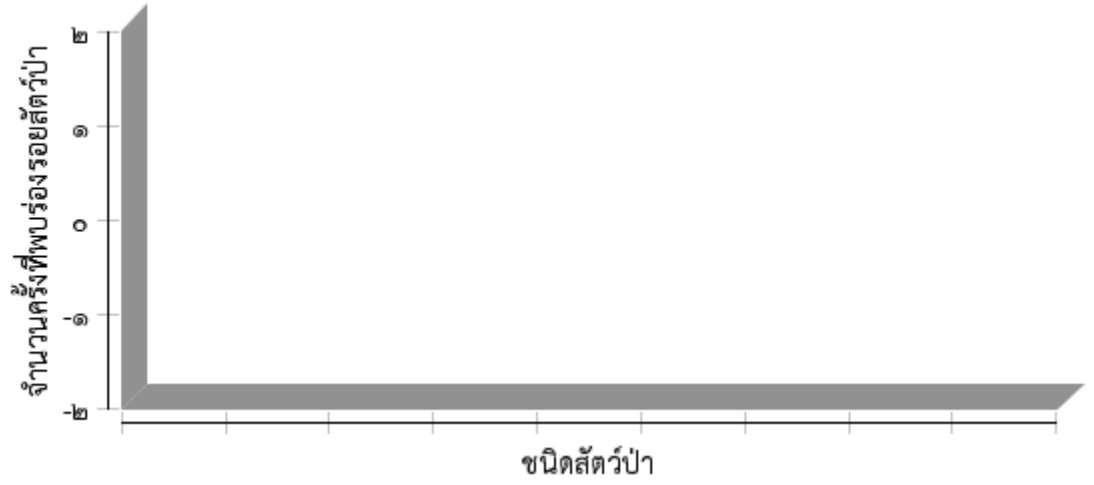



ตารางสรุปการพบปัจจัยคุกคาม  
อุทยานแห่งชาติภูซาง  
ประจำเดือน เมษายน ๒๕๖๙



ปัจจัยคุกคาม	ชุดลาดตระเวน	พิกัด X	พิกัด Y	รายละเอียดของปัจจัยคุกคาม	การจัดการ	สถานที่
การล่า	Phusang๕๐๐	๖๔๖๖๖๕	๒๑๖๔๑๕๓	พบแสงไฟฉายเดินลงมาจากทางแนวไฟป่า		ในพื้นที่
		๖๔๗๑๑๖	๒๑๖๔๑๑๗	พบผู้ต้องสงสัยขับรถออกจากพื้นที่จึงได้แสดงตัวเพื่อตรวจค้นและควบคุมตัวกลับ อช.ภูซาง		ในพื้นที่
		๖๔๘๐๕๕	๒๑๖๘๐๖๑	พบผู้ต้องสงสัยจึงได้เข้าทำการตรวจค้น		ในพื้นที่
		๖๔๘๐๖๕	๒๑๖๘๐๕๗	จากการตรวจค้นพบอุปกรณ์ทอยฝั่งและเครื่องกระสุนจึงได้ควบคุมตัวกลับมา อช.ภูซาง		ในพื้นที่
		๖๔๘๑๑๑	๒๑๖๘๐๘๓	พบมีเรือแล่นออกจากป่าจำนวน ๑ ลำ	สังเกตการณ์	ในพื้นที่



# การกระจายของปัจจัยคุกคาม อุทยานแห่งชาติภูซาง ประจำเดือน เมษายน ๒๕๖๙



การบุกรุกแผ้วถาง



การล่า

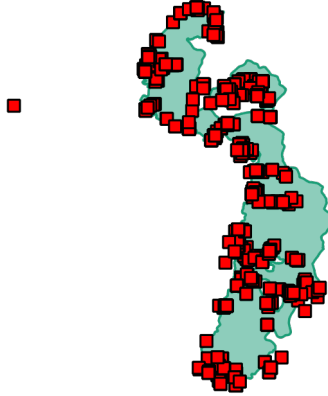

การจับสัตว์น้ำ



การทำไม้



การเลี้ยงปศุสัตว์



ไฟป่า



การเก็บหาของป่า

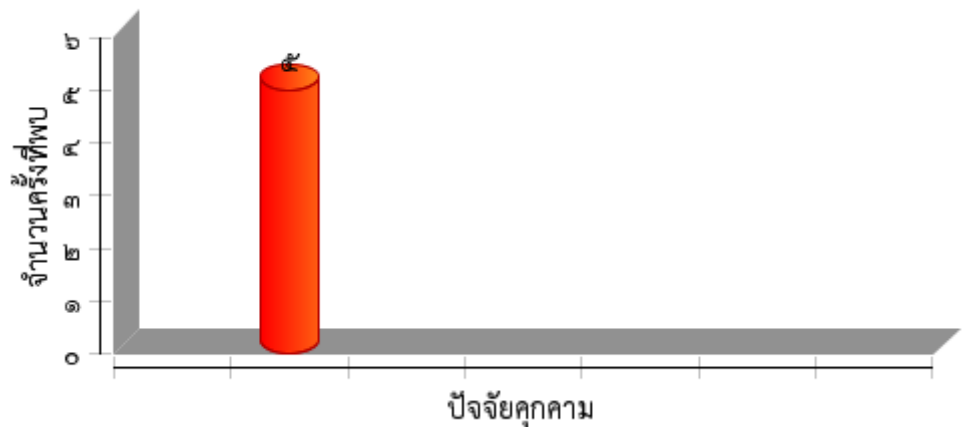



แผนที่การกระจายของปัจจัยนิเวศ  
อุทยานแห่งชาติภูซาง  
ประจำเดือน เมษายน ๒๕๖๙



ต้นไทร/ไม้ผลที่เป็นอาหารสัตว์ป่า

โป่งดิน/โป่งน้ำ



ต้นไม้

แหล่งน้ำ/ตาน้ำ

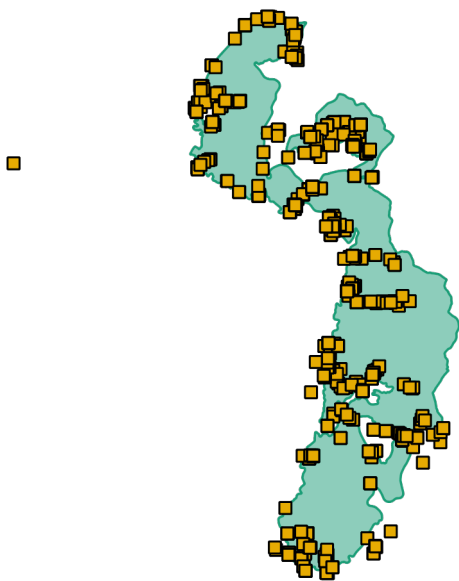



ตารางสรุปการพบปัจจัยนิเวศ  
อุทยานแห่งชาติภูซาง  
ประจำเดือน เมษายน ๒๕๖๙



ปัจจัยนิเวศ	พิกัด X	พิกัด Y	รายละเอียดปัจจัยนิเวศ	สถานะ
-------------	---------	---------	-----------------------	-------

--	--	--	--	--



ประมวลภาพการลาดตระเวน  
อุทยานแห่งชาติภูซาง  
ประจำเดือน เมษายน ๒๕๖๙



วันที่/ชุดลาดตระเวน/พิกัด	รายละเอียดภาพ	ภาพถ่าย
<p>วันที่ ๒๒ พ.ค ๒๕๖๙ Phusang ๑๐๐ พิกัด ๑๓๙๘๙๙,๒๑๘๒๒๖๐</p>	<p>ได้ทำการเดินลาดตระเวน บริเวณ ป่าบ้านไคร้เดชะบุญเรือง ต.ต๊ับเต่า อ.เทิง จ.เชียงราย เหตุการณ์ปกติ ไม่พบการกระทำผิดเกี่ยวกับกฎหมาย ป่าไม้</p>	
<p>วันที่ ๑๐ พ.ค ๒๕๖๙ Phusang ๒๐๐ พิกัด ๑๔๖๗๘๑,๒๑๖๓๓๖๕</p>	<p>ได้ทำการเดินลาดตระเวน บริเวณ ป่า ต.ร่มเย็น อ.เชียงคำ จ.พะเยา เหตุการณ์ปกติ ไม่พบการกระทำผิดเกี่ยวกับกฎหมาย ป่าไม้</p>	
<p>วันที่ ๑๐ พ.ค ๒๕๖๙ Phusang ๓๐๐ พิกัด ๑๕๑๓๓๓,๒๑๖๗๒๑</p>	<p>ได้ทำการเดินลาดตระเวน บริเวณ ป่าบ้านสา(ห้วยขุนบง) ต.ทุ่งกล้วย อ.ภูซาง จ.พะเยา เหตุการณ์ปกติ ไม่พบการกระทำผิดเกี่ยวกับกฎหมาย ป่าไม้</p>	
<p>วันที่ ๖ พ.ค ๒๕๖๙ Phusang ๔๐๐ พิกัด ๑๔๖๔๓๓,๒๑๔๗๗๙๙</p>	<p>ได้ทำการเดินลาดตระเวน บริเวณ ป่าบ้านสบตุ ต.แม่ลาว อ.เชียงคำ จ.พะเยา เหตุการณ์ปกติ ไม่พบการกระทำผิดเกี่ยวกับกฎหมาย ป่าไม้</p>	
<p>วันที่ ๑๑ พ.ค ๒๕๖๙ Phusang ๕๐๐ พิกัด ๑๔๙๑๕๘,๒๑๗๐๕๐๙</p>	<p>ได้ทำการเดินลาดตระเวน บริเวณ ป่าบ้านห้วยนา ต.ทุ่งกล้วย อ.ภูซาง จ.พะเยา เหตุการณ์ปกติ ไม่พบการกระทำผิดเกี่ยวกับกฎหมาย ป่าไม้</p>	



# สรุปผลงานลาดตระเวน อุทยานแห่งชาติภูซาง ประจำเดือน เมษายน ๒๕๖๗



## สรุปผลการดำเนินงาน

จากผลการดำเนินงานข้างต้นสามารถสรุปผลได้ดังนี้

- พบการล่าสัตว์ในหลายพื้นที่ของ ต.ตับเต่า อ.เทิง จ.เชียงราย ต.ภูซาง ต.ทุ่งก້วย อ.ภูซาง จ.พะเยา และ ต.ร่มเย็น,แม่ลาว อ.เชียงคำ จ.พะเยา
- พบการทำไม้ในพื้นที่ ต.ตับเต่า อ.เทิงจ.เชียงราย,และ ต.ร่มเย็น,แม่ลาว อ.เชียงคำ จ.พะเยา
- พบมีการเข้าหาของป่าหลายพื้นที่ ของ ต.ตับเต่า อ.เทิง จ.เชียงราย,และ ต.ร่มเย็น,แม่ลาว อ.เชียงคำ จ.พะเยา
- .....

## ปัญหาและอุปสรรค

- จำนวนเจ้าหน้าที่ในการลาดตระเวนมีจำนวนน้อยเมื่อเทียบกับขนาดพื้นที่
- เนื่องจากเข้าฤดู ฝน เจ้าหน้าที่ลาดตระเวนยังขาดอุปกรณ์กันฝนและอุปกรณ์ที่ช่วยในการลาดตระเวน ซึ่งมีหลายพื้นที่ที่มีฝนตก
- ยังมีการนำสัตว์เลี้ยงเข้าไปในพื้นที่อุทยานฯ
- ขาดกล้องมองกลางคืนในการลาดตระเวน

## ข้อเสนอแนะ

- อยากให้มีการเพิ่มจำนวนเจ้าหน้าที่ให้มากขึ้น
- อยากให้เพิ่มความมั่นคงของเจ้าหน้าที่ผู้ปฏิบัติงาน(ในด้านงานการลาดตระเวน) โดยเฉพาะอย่างยิ่งพนักงานจ้างเหมา(TOR)
- อยากให้มีการจัดสรรอุปกรณ์ตามฤดู นั้นๆ เช่นฤดูแล้ง ฤดูหนาว หรือฤดูฝน

## แผนการลาดตระเวนในเดือนต่อไป

- เฝ้าระวังไฟป่าและป้องกันการรุกรานพื้นที่แปลง ๖๔ ในพื้นที่ ต.ตับเต่า อ.เทิง จ.เชียงราย , ต.ภูซาง ต.ทุ่งก້วย อ.ภูซาง จ.พะเยา ต.ร่มเย็น ต.แม่ลาว ต.เวียง อ.เชียงคำ จ.พะเยา
- เฝ้าระวังการลักลอบล่าสัตว์ ในท้องที่ ต.ภูซาง ต.ทุ่งก້วย อ.ภูซาง จ.พะเยา
- เฝ้าระวังการลักลอบทำไม้ ในพื้นที่ ต.หวาง ต.ตับเต่า อ.เทิง จ.เชียงราย

(ลงชื่อ) ..... ผู้จัดทำรายงาน

( นายสุรชัช คำอ้าย )

วันที่ ๑๓ พฤศจิกายน ๒๕๖๖

(ลงชื่อ) ..... ผู้จัดตรวจรายงาน

( นายสิทธิ ดอนชัย )

หัวหน้าอุทยานแห่งชาติภูซาง

วันที่ ๑ ตุลาคม ๒๕๖๗

แผนลาดตระเวนอุทยานแห่งชาติภูซาง พ.ศ ๒๕๖๙  
PHS\_000006

สรุปแผน

รหัสแผน:	PHS_๐๐๐๐๐๖	แผนการลาดตระเวน:	แผนการลาดตระเวน
ชื่อแผน:	แผนลาดตระเวนอุทยานแห่งชาติภูซาง พ.ศ ๒๕๖๙	เจ้าหน้าที่ไม่พร้อมปฏิบัติงาน:	๐
วันเริ่มต้น:	๑ พฤษภาคม ๒๕๖๙	เจ้าหน้าที่พร้อมปฏิบัติงาน:	๖๔
วันสิ้นสุด:	๓๑ พฤษภาคม ๒๕๖๙		
คำอธิบาย:			

เป้าหมายของแผน

ชื่อเป้าหมาย	สรุป	สถานะของเป้าหมาย	
หน่วยผาแดง	[พื้นที่] หน่วยผาแดง (๘ จุด)	ไม่เป็นไปตามแผน	✗
หน่วยปางคำ	[พื้นที่] หน่วยปางคำ (๙ จุด)	ไม่เป็นไปตามแผน	✗
หน่วยบ้านฮวก	[พื้นที่] หน่วยบ้านฮวก (๙ จุด)	ไม่เป็นไปตามแผน	✗
หน่วยห้วยสา	[พื้นที่] หน่วยห้วยสา (๑๐ จุด)	ไม่เป็นไปตามแผน	✗
สายตรวจ	[พื้นที่] สายตรวจ (๑๒ จุด)	ไม่เป็นไปตามแผน	✗



(ลงชื่อ).....ผู้จัดทำแผนการลาดตระเวน  
(นายสุรชัย คำอ้าย)  
วันที่ ๑๓ พฤศจิกายน ๒๕๖๒

(ลงชื่อ).....ผู้อนุมัติแผนการลาดตระเวน  
(นายสิทธิ ดอนชัย)  
หัวหน้าอุทยานแห่งชาติภูซาง  
วันที่ ๑ ตุลาคม ๒๕๖๓