



รายงานลาดตระเวนเชิงคุณภาพในพื้นที่อนุรักษ์

อุทยานแห่งชาติดอยหลวง  
Doi Luang National Park

ประจำเดือน มีนาคม ๒๕๖๔



# รายงานผลการลาดตระเวน อุทยานแห่งชาติดอยหลวง ประจำเดือน มีนาคม ๒๕๖๔



จำนวนชุดลาดตระเวน ๑๐ ชุด จำนวนครั้งในการลาดตระเวน ๙๘ ครั้ง จำนวนวันในการลาดตระเวน ๑๔๑ วัน  
รวมระยะทางในการลาดตระเวนทั้งหมด ๔,๓๒๘.๑๙ กิโลเมตร

ทีมที่	ชื่อชุดลาดตระเวน	ระหว่างวันที่	จำนวนครั้ง	จำนวนวัน	ระยะทางการลาดตระเวน (กม.)			
					เดินเท้า	รถยนต์	ทางน้ำ	อากาศ
๑	จำปาทอง		๑๐	๑๔	๗๕	๖๑๐	๐	๐
๒	ทุ่งม่าน		๘	๑๔	๕๓	๒๕๐	๐	๐
๓	ทำนน้ำ		๙	๑๔	๗๒	๑๙๓	๐	๐
๔	ปางอ้อย		๑๐	๑๔	๔๘	๒๔๑	๐	๐
๕	ผาวี		๑๒	๑๔	๑๑๕	๓๓๗	๐	๐
๖	วังแก้ว		๑๑	๑๕	๖๙	๙๑๒	๐	๐
๗	สันกลาง		๑๐	๑๔	๓๙	๓๕๐	๐	๐
๘	สายตรวจ สาย ๑		๙	๑๔	๕๒	๒๘๕	๐	๐
๙	สายตรวจ สาย ๒		๙	๑๔	๙๕	๒๔๗	๐	๐
๑๐	ห้วยทราย		๑๐	๑๔	๔๙	๒๓๗	๐	๐
<b>ผลรวม</b>			<b>๙๘</b>	<b>๑๔๑</b>	<b>๖๖๘</b>	<b>๓,๖๖๐</b>	<b>๐</b>	<b>๐</b>

กราฟแสดงจำนวนวัน และระยะทางในการลาดตระเวน

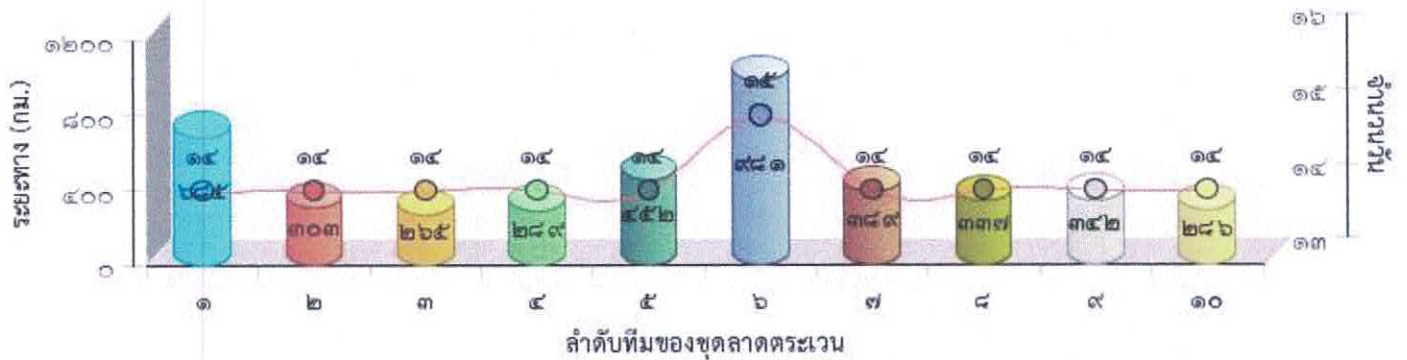



แผนที่แสดงความเข้มข้นของการลาดตระเวน  
อุทยานแห่งชาติดอยหลวง  
ประจำเดือน มีนาคม ๒๕๖๔





แผนที่แสดงเส้นทางลาดตระเวน  
อุทยานแห่งชาติดอยหลวง  
ประจำเดือน มีนาคม ๒๕๖๔

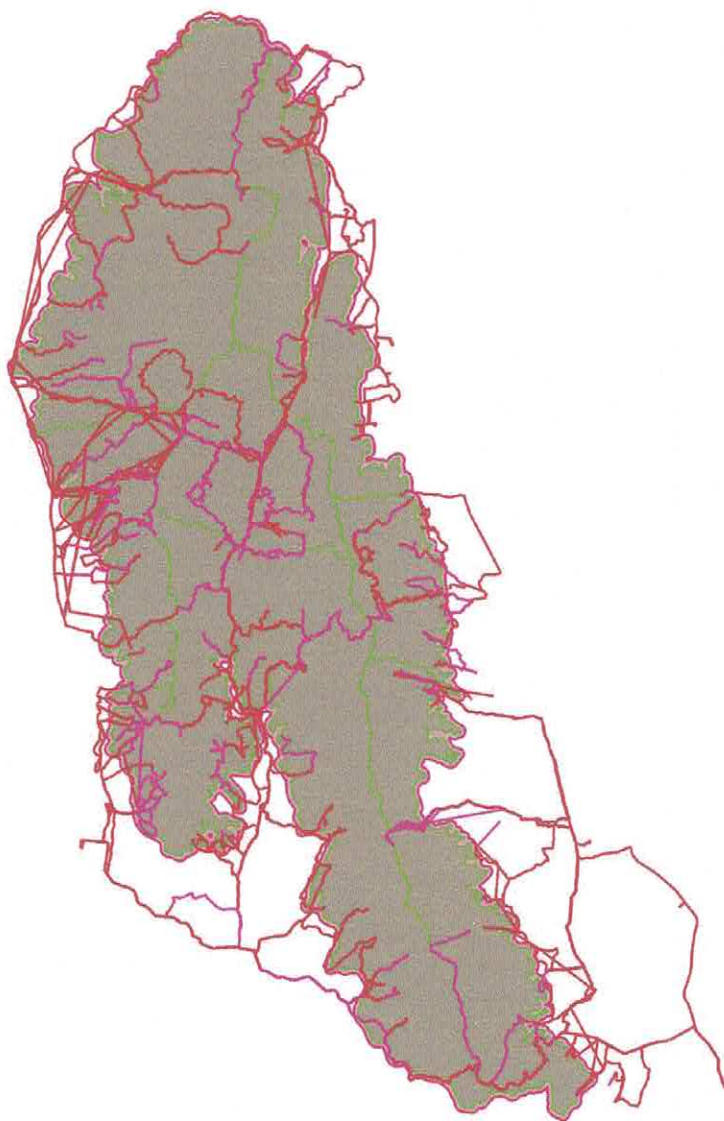



# แผนที่แสดงการกระจายของสัตว์ป่า อุทยานแห่งชาติดอยหลวง ประจำเดือน มีนาคม ๒๕๖๔



ไก่ป่า



อีเห็นข้างลาย



นกยูง



กบทูต



ตะกวด



ไก่ฟ้าหลังเทา



หมูป่า



เก้ง



กระรอก

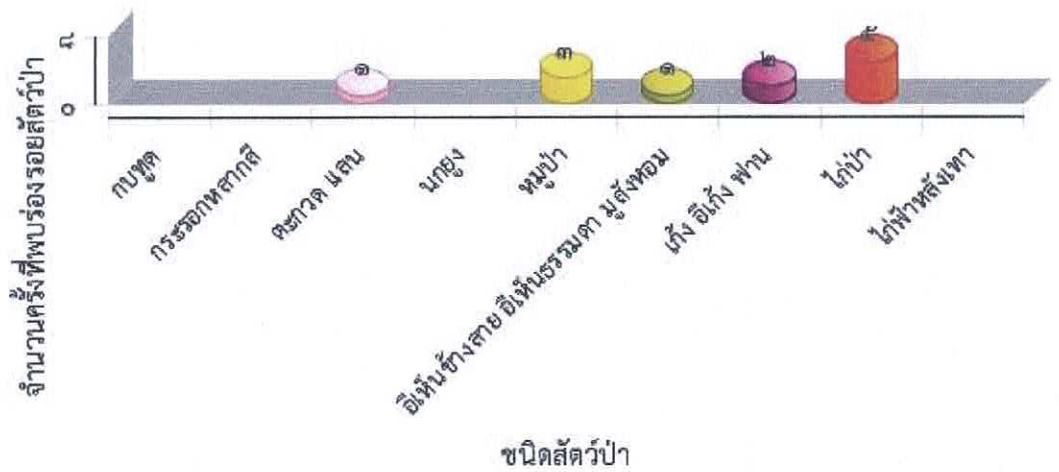



ตารางสรุปการพบปัจจัยคุกคาม  
อุทยานแห่งชาติดอยหลวง  
ประจำเดือน มีนาคม ๒๕๖๔



ปัจจัยคุกคาม	ชุดลาดตระเวน	พิกัด X	พิกัด Y	รายละเอียดของปัจจัยคุกคาม	การจัดการ	สถานที่
การล่า	ทุ่งม่าน	๕๕๘๐๓๒	๒๑๓๒๓๒๙	พกพาอาวุธปืนโดยเป็นชาวเขาเผ่าม้ง		ในพื้นที่
		๕๕๘๖๘๔	๒๑๓๒๔๕๖	พบห้างยิงสัตว์ป่าสภาพใหม่(๒-๓วัน) บริเวณโดยรอบมีร่องรอยชนไก่ป่า ดำเนินการทำลาย	ทำลาย	ในพื้นที่
	ปางอ้อย	๕๕๕๕๒๕	๒๑๖๐๖๘๑	ยึดของกลาง ส่งคดี ปืนลูกซอง ๑ กระบอก	ยึดของกลาง/ส่งคดี	ในพื้นที่
				ยึดของกลาง ส่งคดี ลูกกระสุน ปืนลูกซอง จำนวน ๑๕ นัด	ยึดของกลาง/ส่งคดี	ในพื้นที่
				เปรียบเทียบปรับ นายกิตติพันธ์ อู๋ยี ๑,๕๐๐ บาท ฐานนำเครื่องมือ หรือ อาวุธใดๆ เข้าเขตอุทยานโดยไม่ได้รับอนุญาต		ในพื้นที่
		๕๖๔๑๒๓	๒๑๖๔๒๔๓	พบปลอกกระสุนลูกซอง เบอร์๑๒ สีม่วง และได้ทำลายแล้ว	ทำลาย	ในพื้นที่
		๕๖๕๓๑๖	๒๑๖๘๕๕๕	พบปลอกกระสุน สีเขียว เบอร์๑๒ และได้ทำลายแล้ว	ทำลาย	ในพื้นที่
	ผาวี	๕๖๕๐๓๓	๒๑๕๔๒๒๙	พบซุ่มดักยิงสัตว์ และได้ทำลายแล้ว	ทำลาย	ในพื้นที่
	วังแก้ว	๕๖๘๖๑๓	๒๑๓๐๒๐๒	เปรียบเทียบปรับ นายบุญช่วย แก้วกอน ๑,๕๐๐ บาท ฐานนำเครื่องมือล่าสัตว์ และอาวุธใดๆเข้าเขตอุทยานโดยไม่ได้รับอนุญาต		ในพื้นที่
	สายตรวจ สาย ๑	๕๖๑๗๗๗	๒๑๓๔๙๕๕	พบขนนกเขาเปล่า ถูกถอน จำนวน ๑ กอง	ทำลาย	ในพื้นที่
		๕๖๒๔๔๘	๒๑๔๗๐๒๓	พบขนนกเขาเปล่า ถูกถอน จนวนวน ๑ กอง	ทำลาย	ในพื้นที่
				พบซุ่มดักยิงสัตว์ สภาพเก่า และได้ทำลายแล้ว	ทำลาย	ในพื้นที่
	ห้วยทราย	๕๕๙๑๘๗	๒๑๔๕๗๙๑	พบปลอกกระสุนลูกซอง สภาพเก่ามาก และได้ทำลายแล้ว	ทำลาย	ในพื้นที่
		๕๕๙๕๒๒	๒๑๔๙๐๕๕	พบปลอกกระสุนปืนลูกซองขนาดเบอร์ ๑๒ จำนวน ๑ ปลอก	เก็บกลับ	ในพื้นที่
	การใช้ทรัพยากรธรรมชาติ	จำปาทอง	๕๗๕๐๕๙	๒๑๒๔๔๙๔	พบร่องรอยการเจาะโพรงรังกระรอกป่า	สังเกตการณ์
๕๗๖๗๑๙			๒๑๒๕๔๑๖	ร่องรอยเก็บหาเนื้อไม้ต้นสน	สังเกตการณ์	ในพื้นที่
๕๗๙๑๐๒			๒๑๑๖๑๘๕	พบร่องรอยเก็บหาเนื้อไม้ต้นสน พิกัด๕๗๙๑๐๒E ๒๑๑๖๑๘๕N	สังเกตการณ์	ในพื้นที่



ตารางสรุปการพบปัจจัยคุกคาม  
อุทยานแห่งชาติตอยหลวง  
ประจำเดือน มีนาคม ๒๕๖๔



ปัจจัยคุกคาม	ชุดลาดตระเวน	พิกัด X	พิกัด Y	รายละเอียดของปัจจัยคุกคาม	การจัดการ	สถานที่	
	ทุ่งม่าน	๕๘๒๙๖๔	๒๑๐๙๐๕๑	พบขุมตักสัตว์ป่าคาดว่าใช้ตักสัตว์เลี้ยงลูกควายนมขนาดเล็ก	ทำลาย	ในพื้นที่	
		๕๕๘๕๗๗	๒๑๒๗๑๔๐	พบร่องรอยกองไฟสภาพใหม่คาดว่าป็นของกลุ่มนายพรานล่าสัตว์	ทำลาย	ในพื้นที่	
		๕๕๙๒๘๗	๒๑๒๘๕๒๕	พบการตัดไม้สัก ๑ ต้น	สังเกตการณ์	ในพื้นที่	
		๕๕๙๘๒๐	๒๑๒๗๘๑๗	พบร่องรอยกองไฟสภาพใหม่คาดว่าป็นของกลุ่มนายพรานล่าสัตว์	ทำลาย	ในพื้นที่	
	ผาวี	๕๖๓๐๐๔	๒๑๔๙๑๑๗	พบร่องรอยการเก็บหาของป่า(รังผึ้ง) สภาพน้อยกว่า ๑ สัปดาห์ จำนวน ๑ รัง	สังเกตการณ์	ในพื้นที่	
ทำไม้	ปางอ้อย	๕๕๗๓๑๖	๒๑๕๓๗๔๙	พบรอยตัดไม้ไม่ทราบชนิด เหลือแต่ตอไม้	สังเกตการณ์	ในพื้นที่	
	สายตรวจ สาย ๑	๕๕๗๒๓๔	๒๑๕๔๙๓๑	พบรอยถากไม้สนเขา	สังเกตการณ์	ในพื้นที่	
		๕๖๒๔๘๖	๒๑๔๑๔๘๗	พบใบเลื่อย สภาพเก่ามาก และได้เก็บกลับแล้ว	เก็บกลับ	ในพื้นที่	
		๕๖๒๘๐๔	๒๑๔๑๕๕๓	พบรอยตัดไม้ เหลือแต่ตอไม้ สภาพเก่า คาดว่าเป็นไม้ประดู่ป่า	สังเกตการณ์	ในพื้นที่	
	ห้วยทราย	๕๕๘๓๙๘	๒๑๔๓๕๕๒	พบรอยตัดไม้เปา เหลือแต่ตอไม้ ๑ ต้น	สังเกตการณ์	ในพื้นที่	
		๕๕๙๓๒๕	๒๑๕๔๐๒๙	พบรอยถากไม้สนเขา	สังเกตการณ์	ในพื้นที่	
		๕๕๙๔๐๕	๒๑๕๓๙๘๗	พบรอยถากไม้สนเขา	สังเกตการณ์	ในพื้นที่	
		๕๕๙๕๖๑	๒๑๔๗๖๖๙	พบร่องรอยการเก็บหาเนื้อไม้สนสภาพเก่าจำนวน ๑ ต้น	สังเกตการณ์	ในพื้นที่	
	ลักลอบเข้าพื้นที่	ผาวี	๕๖๖๒๔๙	๒๑๕๐๗๓๗	ตรวจสอบจุดความร้อนและเข้าควบคุมไฟป่าพิกัด ๕๖๒๕๘๓E ๒๑๔๗๕๑๖N		ในพื้นที่
	อื่นๆ	ปางอ้อย	๕๕๕๕๘๒	๒๑๕๕๕๕๗	พบร่องรอยการก่อกองไฟ และได้ทำลายแล้ว	ทำลาย	ในพื้นที่
๕๖๕๒๕๐			๒๑๗๓๒๐๙	พบร่องรอยการก่อกองไฟ สภาพเก่ามาก และได้ทำลายแล้ว	ทำลาย	ในพื้นที่	
เก็บหาของป่า	ปางอ้อย	๕๖๕๐๘๐	๒๑๗๑๘๐๖	พบทอยตีผึ้ง และได้ทำลายแล้ว	ทำลาย	ในพื้นที่	
ไฟป่า/เผาป่า	ทุ่งม่าน	๕๕๘๙๙๐	๒๑๒๕๔๙๓	ร่องรอยไฟป่าที่ดับแล้วประมาณ๖วัน		ในพื้นที่	
		๕๖๒๓๕๓	๒๑๒๔๖๗๙	ร่องรอยไฟไหม้		ในพื้นที่	
	ทาน้ำ	๕๗๘๓๔๔	๒๑๓๗๘๑๕	พบร่องรอยไฟไหม้ป่า		ในพื้นที่	
	ปางอ้อย	๕๕๗๘๐๔	๒๑๕๓๓๒๗	ดับไฟป่า		ในพื้นที่	



ตารางสรุปการพบปัจจัยคุกคาม  
อุทยานแห่งชาติดอยหลวง  
ประจำเดือน มีนาคม ๒๕๖๔



ปัจจัยคุกคาม	ชุดลาดตระเวน	พิกัด X	พิกัด Y	รายละเอียดของปัจจัยคุกคาม	การจัดการ	สถานที่
		๕๖๑๓๗๕	๒๑๕๑๗๙๒	ตรวจสอบจุดความร้อนและเข้าควบคุม ไฟฟ้าพิกัด ๕๖๑๓๗๕E ๒๑๕๑๗๙๑N สามารถควบคุมไฟฟ้าได้		
		๕๖๒๓๖๔	๒๑๔๗๐๗๙	ตรวจสอบจุดความร้อนและเข้าควบคุม ไฟฟ้า พิกัด ๕๖๒๓๖๓E ๒๑๔๗๐๗๘N สามารถควบคุมไฟฟ้าได้		ในพื้นที่
		๕๖๒๕๘๓	๒๑๔๗๕๑๗	ตรวจสอบจุดความร้อนและเข้าควบคุม ไฟฟ้าพิกัด ๕๖๒๕๘๓E ๒๑๔๗๕๑๖N		ในพื้นที่
		๕๖๒๗๒๓	๒๑๔๗๕๑๖	ตรวจสอบจุดความร้อนและเข้าควบคุม ไฟฟ้าพิกัด ๕๖๒๗๒๒E ๒๑๔๗๕๑๕N		ในพื้นที่
		๕๖๓๒๖๗	๒๑๔๘๓๓๐	ควบคุมไฟฟ้าที่ลูกกลามต่อเนื่องจากจุด ความร้อน พิกัด ๕๖๓๓๗๖E ๒๑๔๘๔๔๑N สามารถควบคุมไฟฟ้าได้		ในพื้นที่
		๕๖๓๓๓๖	๒๑๔๘๔๑๕	ควบคุมไฟฟ้าที่ลูกกลามต่อเนื่องจากจุด ความร้อน พิกัด ๕๖๓๓๗๖E ๒๑๔๘๔๔๑N สามารถควบคุมไฟฟ้าได้		ในพื้นที่
	ผาวี	๕๖๓๓๗๖	๒๑๔๘๔๔๒	ตรวจสอบจุดความร้อนและเข้าควบคุม ไฟฟ้า พิกัด ๕๖๓๓๗๖E ๒๑๔๘๔๔๒N สามารถควบคุมไฟฟ้าได้		ในพื้นที่
		๕๖๓๘๑๖	๒๑๔๗๘๐๐	ตรวจสอบจุดความร้อนและเข้าควบคุม ไฟฟ้า พิกัด ๕๖๓๘๑๖E ๒๑๔๗๘๐๐N สามารถควบคุมไฟฟ้าได้		ในพื้นที่
		๕๖๕๒๓๙	๒๑๕๐๗๙๕	ตรวจสอบจุดความร้อนและเข้าควบคุม ไฟฟ้าพิกัด ๕๖๕๒๓๙E ๒๑๕๐๗๙๕N สามารถควบคุมไฟฟ้าได้		
		๕๖๕๗๙๐	๒๑๔๔๔๒๖	ตรวจสอบจุดความร้อนและเข้าควบคุม ไฟฟ้าพิกัด ๕๖๕๗๙๐E ๒๑๔๔๔๒๕N		ในพื้นที่
		๕๖๖๐๖๑	๒๑๕๐๗๙๖	ตรวจสอบจุดความร้อนและเข้าควบคุม ไฟฟ้าพิกัด ๕๖๖๐๖๐E ๒๑๕๐๗๙๖N		ในพื้นที่
		๕๖๖๘๔๔	๒๑๔๘๐๐๗	ตรวจสอบจุดความร้อนและเข้าควบคุม ไฟฟ้า พิกัด ๕๖๖๘๔๔E ๒๑๔๘๐๐๖N สามารถควบคุมไฟฟ้าได้		ในพื้นที่
		๕๖๖๙๐๒	๒๑๕๐๓๙๕	ตรวจสอบจุดความร้อนและเข้าควบคุม ไฟฟ้าพิกัด ๕๖๖๙๐๑E ๒๑๕๐๓๙๕N		ในพื้นที่





ตารางสรุปการพบปัจจัยคุกคาม  
อุทยานแห่งชาติตอยหลวง  
ประจำเดือน มีนาคม ๒๕๖๔



ปัจจัยคุกคาม	ชุดลาดตระเวน	พิกัด X	พิกัด Y	รายละเอียดของปัจจัยคุกคาม	การจัดการ	สถานที่
		๕๖๖๙๓๖	๒๑๔๗๘๕๗	ตรวจสอบจุดความร้อนและเข้าควบคุม ไฟฟ้า พิกัด ๕๖๖๙๓๕E ๒๑๔๗๘๕๖N สามารถควบคุมไฟฟ้าได้		ในพื้นที่
		๕๖๖๙๙๕	๒๑๔๕๕๘๕	ตรวจสอบจุดความร้อนและเข้าควบคุม ไฟฟ้าพิกัด ๕๖๖๙๙๕E ๒๑๔๕๕๘๔N สามารถควบคุมไฟฟ้าได้		ในพื้นที่
		๕๖๗๑๑๕	๒๑๔๗๗๓๑	ตรวจสอบจุดความร้อนและเข้าควบคุม ไฟฟ้า พิกัด ๕๖๗๑๑๕E ๒๑๔๗๗๓๑N สามารถควบคุมไฟฟ้าได้		ในพื้นที่
		๕๖๗๒๘๑	๒๑๔๘๐๔๑	ตรวจสอบจุดความร้อนและเข้าควบคุม ไฟฟ้า พิกัด ๕๖๗๒๘๑E ๒๑๔๘๐๔๐N สามารถควบคุมไฟฟ้าได้		ในพื้นที่
		๕๖๙๕๘๓	๒๑๔๖๒๐๒	ตรวจสอบจุดความร้อนและเข้าควบคุม ไฟฟ้า พิกัดที่ ๕๖๙๕๘๒E ๒๑๔๖๒๐๑N สามารถควบคุมไฟฟ้าได้		ในพื้นที่
		๕๖๙๖๗๐	๒๑๔๘๒๔๐	ตรวจสอบจุดความร้อนและเข้าควบคุม ไฟฟ้าพิกัด ๕๖๙๖๗๐E ๒๑๔๕๘๒๓๙N สามารถควบคุมไฟฟ้าได้		ในพื้นที่
		๕๖๙๘๙๐	๒๑๔๖๕๒๔	ตรวจสอบจุดความร้อนและเข้าควบคุม ไฟฟ้า พิกัด ๕๖๙๘๙๐E ๒๑๔๖๕๒๔N สามารถควบคุมไฟได้		ในพื้นที่
		๕๗๐๐๙๐	๒๑๔๖๑๒๙	ตรวจสอบจุดความร้อนและเข้าควบคุม ไฟฟ้า พิกัด ๕๗๐๐๙๐E ๒๑๔๖๑๒๘E สามารถควบคุมไฟฟ้าได้บางส่วน เนื่องจากพื้นที่สูงชันยากต่อการเข้าถึง		ในพื้นที่
	วังแก้ว	๕๖๐๓๐๓	๒๑๓๖๑๕๕	ดับไฟฟ้า		ในพื้นที่
		๕๖๐๓๕๓	๒๑๓๖๔๑๘	ดับไฟฟ้า		ในพื้นที่
		๕๖๐๔๑๐	๒๑๓๖๓๙๕	ดับไฟฟ้า		ในพื้นที่
		๕๖๐๕๔๐	๒๑๓๖๑๒๕	ดับไฟฟ้า		ในพื้นที่
		๕๖๒๘๕๐	๒๑๓๘๒๘๐	ดับไฟฟ้า		ในพื้นที่
		๕๖๔๓๑๐	๒๑๓๖๗๗๔	ดับไฟฟ้า		ในพื้นที่
		๕๖๔๕๗๗	๒๑๓๕๓๗๕	ดับไฟฟ้า		ในพื้นที่
		๕๖๗๕๓๓	๒๑๔๓๔๔๓	ดับไฟฟ้า		ในพื้นที่
		๕๖๗๘๗๕	๒๑๔๓๗๗๓	ดับไฟฟ้า		ในพื้นที่
		๕๖๘๐๙๖	๒๑๓๖๓๗๐	ดับไฟฟ้า		ในพื้นที่



ตารางสรุปการพบปัจจัยคุกคาม  
อุทยานแห่งชาติดอยหลวง  
ประจำเดือน มีนาคม ๒๕๖๔



ปัจจัยคุกคาม	ชุดลาดตระเวน	พิกัด X	พิกัด Y	รายละเอียดของปัจจัยคุกคาม	การจัดการ	สถานที่
		๕๖๘๑๕๕	๒๑๓๖๓๗๒	ดับไฟป่า		ในพื้นที่
		๕๗๕๕๙๒	๒๑๑๔๑๔๔	ดับไฟป่า		ในพื้นที่
		๕๗๕๖๒๖	๒๑๑๓๙๐๔	ดับไฟป่า		ในพื้นที่
		๕๗๕๖๒๗	๒๑๑๓๘๘๗	ดับไฟป่า		ในพื้นที่
		๕๗๕๖๓๙	๒๑๑๔๓๐๑	ดับไฟป่า		ในพื้นที่
สายตรวจ สาย ๑		๕๕๗๗๒๕	๒๑๔๘๙๒๕	ตรวจสอบจุดความร้อนและเข้าควบคุมไฟป่า พิกัด ๕๕๗๗๒๕E ๒๑๔๘๙๒๕N สามารถควบคุมไฟป่าได้		ในพื้นที่
		๕๕๘๑๓๐	๒๑๔๕๐๑๖	ดับไฟป่า		ในพื้นที่
		๕๕๘๒๕๐	๒๑๔๙๒๓๐	ตรวจสอบจุดความร้อนและเข้าควบคุมไฟป่า พิกัด ๕๕๘๒๕๐E ๒๑๔๙๒๒๙N สามารถควบคุมไฟป่าได้		ในพื้นที่
		๕๕๘๘๐๒	๒๑๔๖๔๖๒	พบไฟป่า และได้เข้าทำการดับไฟแล้ว		ในพื้นที่
		๕๕๙๒๘๐	๒๑๔๕๙๑๔	ทำแนวกันป่าไป ยาว ๑,๕๐๐ เมตร		ในพื้นที่
		๕๖๑๐๑๗	๒๑๓๙๘๗๗	พบไฟป่า และได้เข้าทำการดับไฟ ได้ ควบคุมสถานการณ์ไฟเอาไว้ได้		ในพื้นที่
สายตรวจ สาย ๒		๕๕๘๓๕๘	๒๑๓๑๔๓๙	ตรวจสอบจุดความร้อนและเข้าควบคุมไฟป่า พิกัด ๕๕๘๓๕๗E ๒๑๓๑๔๓๘N สามารถควบคุมไฟป่าได้		ในพื้นที่
		๕๖๓๖๘๔	๒๑๒๙๐๒๓	ตรวจสอบจุดความร้อนและเข้าควบคุมไฟป่า พิกัด ๕๖๓๖๘๔E ๒๑๒๙๐๒๒N สามารถควบคุมไฟป่าได้		ในพื้นที่
ห้วยทราย		๕๕๕๓๗๒	๒๑๔๕๖๐๙	ดับไฟป่า		ในพื้นที่
		๕๕๖๘๑๘	๒๑๔๘๐๗๖	ดับไฟป่า		ในพื้นที่
		๕๕๖๘๗๔	๒๑๔๗๔๕๕	ตรวจสอบจุดความร้อนและเข้าควบคุมไฟป่าพิกัด ๕๕๖๘๗๔E ๒๑๔๗๔๕๔N สามารถควบคุมไฟป่าได้		ในพื้นที่
		๕๕๖๙๕๕	๒๑๔๗๒๔๕	ตรวจสอบจุดความร้อนและเข้าควบคุมไฟป่าพิกัด ๕๕๖๙๕๕E ๒๑๔๗๒๔๕N สามารถควบคุมไฟป่าได้		ในพื้นที่
		๕๕๖๙๙๖	๒๑๔๗๓๒๙	ตรวจสอบจุดความร้อนและเข้าควบคุมไฟป่าพิกัด ๕๕๖๙๙๖E ๒๑๔๗๓๒๙N สามารถควบคุมไฟป่าได้		ในพื้นที่



ตารางสรุปการพบปัจจัยคุกคาม  
อุทยานแห่งชาติดอยหลวง  
ประจำเดือน มีนาคม ๒๕๖๔



ปัจจัยคุกคาม	ชุดลาดตระเวน	พิกัด X	พิกัด Y	รายละเอียดของปัจจัยคุกคาม	การจัดการ	สถานที่
		๕๕๗๐๐๗	๒๑๔๗๓๙๓	ตรวจสอบจุดความร้อนและเข้าควบคุม ไฟฟ้าพิกัด ๕๕๗๐๐๗E ๒๑๔๗๓๙๓N สามารถควบคุมไฟฟ้าได้		ในพื้นที่
		๕๕๗๐๒๐	๒๑๔๗๒๑๑	ตรวจสอบจุดความร้อนและเข้าควบคุม ไฟฟ้าพิกัด ๕๕๗๐๒๐E ๒๑๔๗๒๑๑N สามารถควบคุมไฟฟ้าได้		ในพื้นที่
		๕๕๗๐๓๓	๒๑๔๗๔๖๙	ตรวจสอบจุดความร้อนและเข้าควบคุม ไฟฟ้าพิกัด ๕๕๗๐๓๓E ๒๑๔๗๔๖๙N สามารถควบคุมไฟฟ้าได้		ในพื้นที่
		๕๕๘๗๑๐	๒๑๔๖๔๑๗	ตรวจสอบจุดความร้อนและเข้าควบคุม ไฟฟ้าพิกัด ๕๕๘๗๑๐E ๒๑๔๖๔๑๗N สามารถควบคุมไฟฟ้าได้		ในพื้นที่
		๕๕๘๗๓๑	๒๑๓๗๑๘๕	ดับไฟฟ้า		ในพื้นที่
		๕๕๘๗๓๒	๒๑๓๗๑๘๕	ดับไฟฟ้า		ในพื้นที่
		๕๖๑๓๕๙	๒๑๕๑๗๖๒	ตรวจสอบจุดความร้อนและเข้าควบคุม ไฟฟ้าพิกัด ๕๖๑๓๕๙E ๒๑๕๑๗๖๒N สามารถควบคุมไฟฟ้าได้		ในพื้นที่
		๕๖๑๓๗๖	๒๑๕๑๗๙๐	ตรวจสอบจุดความร้อนและเข้าควบคุม ไฟฟ้าพิกัด ๕๖๑๓๗๖E ๒๑๕๑๗๙๐N สามารถควบคุมไฟฟ้าได้		ในพื้นที่
		๕๖๑๓๘๓	๒๑๕๑๗๗๑	ตรวจสอบจุดความร้อนและเข้าควบคุม ไฟฟ้าพิกัด ๕๖๑๓๘๓E ๒๑๕๑๗๗๑N สามารถควบคุมไฟฟ้าได้		ในพื้นที่



# การกระจายของปัจจัยคุกคาม อุทยานแห่งชาติดอยหลวง ประจำเดือน มีนาคม ๒๕๖๔



การบุกรุกแผ้วถาง



การล่า



การจับสัตว์น้ำ



การทำไม้

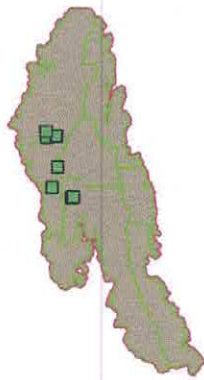

การเลี้ยงปศุสัตว์



อื่นๆ



การเก็บหาของป่า

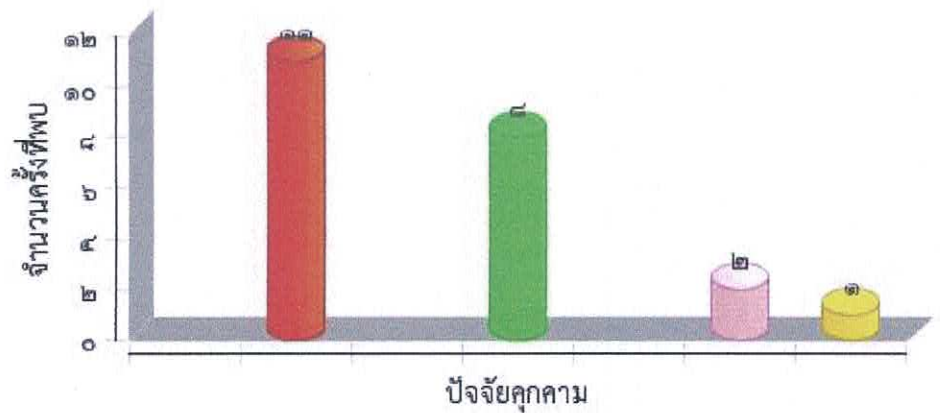
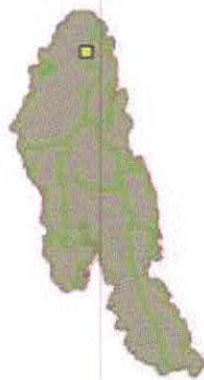



แผนที่การกระจายของปัจจัยนิเวศ  
อุทยานแห่งชาติดอยหลวง  
ประจำเดือน มีนาคม ๒๕๖๔



ต้นไทร/ไม้ผลที่เป็นอาหารสัตว์ป่า

โป่งดิน/โป่งน้ำ

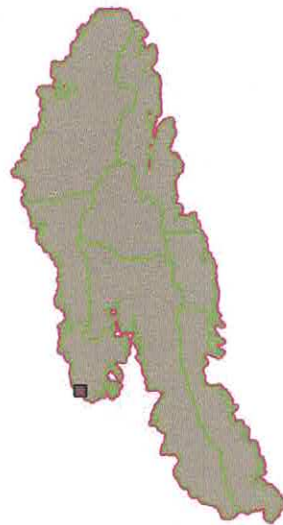
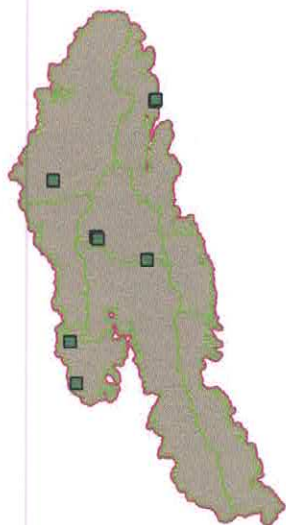

รังผึ้ง

แหล่งน้ำ/ตาน้ำ

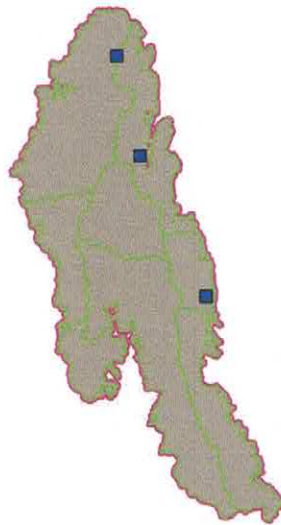
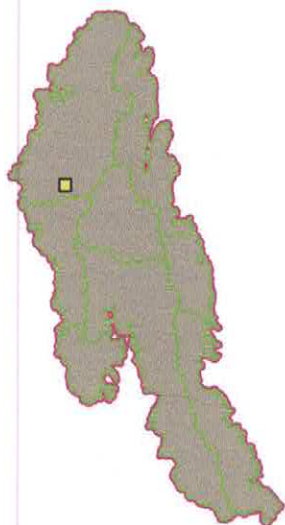



ประมวลภาพการลาดตระเวน  
อุทยานแห่งชาติดอยหลวง  
ประจำเดือน มีนาคม ๒๕๖๔



วันที่/ชุดลาดตระเวน/พิกัด	รายละเอียดภาพ	ภาพถ่าย
วันที่ ๒๑ มี.ค. ๒๐๒๑ ชื่อชุดลาดตระเวน สายตรวจ สาย ๑ พิกัด ๕๕๘๒๕๐ , ๒๑๔๙๒๓๐	ไฟ ตรวจสอบจุดความร้อนและเข้าควบคุมไฟป่า พิกัด ๕๕๘๒๔๙E ๒๑๔๙๒๒๙N สามารถควบคุมไฟป่าได้	
วันที่ ๑๐ มี.ค. ๒๐๒๑ ชื่อชุดลาดตระเวน วังแก้ว พิกัด ๕๖๔๕๗๗ , ๒๑๓๕๓๗๕	ไฟ ดับไฟป่า	
วันที่ ๑๕ มี.ค. ๒๐๒๑ ชื่อชุดลาดตระเวน สายตรวจ สาย ๒ พิกัด ๕๖๓๔๑๓ , ๒๑๒๘๕๗๔	ถ้ำ พบถ้ำมีร่องรอยสัตว์ป่าอาศัยอยู่	
วันที่ ๑๕ มี.ค. ๒๐๒๑ ชื่อชุดลาดตระเวน สายตรวจ สาย ๑ พิกัด ๕๕๗๒๓๔ , ๒๑๕๔๙๓๑	การทำไม้ พบรอยถากไม้สนเขา	



# สรุปผลงานลาดตระเวน อุทยานแห่งชาติดอยหลวง ประจำเดือน มีนาคม ๒๕๖๔



## สรุปผลการดำเนินงาน

จากผลการดำเนินงานข้างต้นสามารถสรุปผลได้ดังนี้

๑. ในพื้นที่อุทยานแห่งชาติดอยหลวงยังคงมีภัยคุกคาม จากการทำไม้ และล่าสัตว์ อยู่ในพื้นที่ อำเภอเวียงป่าเป้า จังหวัด เชียงราย เขตรับผิดชอบของหน่วยพิทักษ์แห่งชาติดอยหลวง ที่ ๓ (ห้วยทราย)
๒. ในพื้นที่อุทยานแห่งชาติดอยหลวงยังคงมีภัยคุกคาม จากการทำไม้ และล่าสัตว์ อยู่ในพื้นที่ อำเภอแม่สรวย จังหวัด เชียงราย เขตรับผิดชอบของหน่วยพิทักษ์แห่งชาติดอยหลวง ที่ ๕ (ปางอ้อย)
๓. ในพื้นที่อุทยานแห่งชาติดอยหลวงยังคงมีภัยคุกคาม จากการล่าสัตว์ อยู่ในพื้นที่ อำเภอวังเหนือ จังหวัดลำปาง เขตรับผิดชอบของหน่วยพิทักษ์อุทยานแห่งชาติดอยหลวง ที่ ๑ (วังแก้ว)
๔. ในพื้นที่อุทยานแห่งชาติดอยหลวงยังคงมีภัยคุกคาม จากการถากไม้สนเขา อยู่ในพื้นที่ อำเภอเมือง จังหวัดพะเยา เขตรับผิดชอบของหน่วยพิทักษ์อุทยานแห่งชาติดอยหลวง ที่ ๖ (จำปาทอง)

## ปัญหาและอุปสรรค

๑. จำนวนเจ้าหน้าที่ในการลาดตระเวนมีจำนวนน้อยเมื่อเทียบกับขนาดพื้นที่
๒. เนื่องจากพื้นที่สูงชัน เป็นเนินเขาสูง ทำให้เจ้าหน้าที่ไม่สามารถเข้าไปสำรวจทั่วถึงได้

## ข้อเสนอแนะ

๑. เพิ่มจำนวนเจ้าหน้าที่ลาดตระเวนให้มากขึ้น
๒. ตั้งจุดสกัดเพิ่มเติมในพื้นที่เสี่ยงต่อการลักลอบกระทำผิด
๓. สร้างขวัญและกำลังใจตลอดจนสวัสดิการให้กับเจ้าหน้าที่ผู้ปฏิบัติงาน

## แผนการลาดตระเวนในเดือนต่อไป

๑. เจ้าหน้าที่ผู้เกี่ยวข้อง ได้มีการประชุมวางแผนการเดินทางลาดตระเวนในพื้นที่เสี่ยง ในวันที่ ๒ เมษายน ๒๕๖๔

(ลงชื่อ) ..... สัมฤทธิ์ กิตติมา ..... ผู้จัดทำรายงาน  
( นายสัมฤทธิ์ กิตติมา )  
วันที่ ๑ เมษายน ๒๕๖๔

(ลงชื่อ) ..... [Signature] ..... ผู้ตรวจรายงาน  
( นายนพพร ประทุมเหง้า )  
หัวหน้าอุทยานแห่งชาติดอยหลวง