



รายงานลาดตระเวนเชิงคุณภาพในพื้นที่อนุรักษ์

อุทยานแห่งชาติดอยหลวง
Doi Luang National Park

ประจำเดือน มกราคม ๒๕๖๗



รายงานผลการลาดตระเวน อุทยานแห่งชาติดอยหลวง ประจำเดือน มกราคม ๒๕๖๗



จำนวนชุดลาดตระเวน ๑๐ ชุด จำนวนครั้งในการลาดตระเวน ๗๑ ครั้ง จำนวนวันในการลาดตระเวน ๑๔๑ วัน
รวมระยะทางในการลาดตระเวนทั้งหมด ๓,๓๗๔.๖๒ กิโลเมตร

ทีมที่	ชื่อชุดลาดตระเวน	ระหว่างวันที่	จำนวนครั้ง	จำนวนวัน	ระยะทางการลาดตระเวน (กม.)			
					เดินเท้า	รถยนต์	ทางน้ำ	อากาศ
๑	จำปาทอง		๗	๑๕	๖๓	๖๑๑	๐	๐
๒	หุงมาน		๗	๑๔	๘๐	๑๕๔	๐	๐
๓	ทำน้ำ		๗	๑๔	๗๙	๑๙๐	๐	๐
๔	ปางอ้อย		๗	๑๔	๖๙	๑๕๖	๐	๐
๕	ผาวี		๗	๑๔	๕๘	๒๒๕	๐	๐
๖	วังแก้ว		๗	๑๔	๖๘	๑๖๕	๐	๐
๗	สันกลาง		๗	๑๔	๗๗	๑๘๙	๐	๐
๘	สายตรวจ สาย ๑		๖	๑๔	๕๖	๔๔๔	๐	๐
๙	สายตรวจ สาย ๒		๑๐	๑๔	๗๙	๔๐๓	๐	๐
๑๐	ห้วยทราย		๖	๑๔	๘๗	๑๒๑	๐	๐
ผลรวม			๗๑	๑๔๑	๗๑๗	๒,๖๕๘	๐	๐

กราฟแสดงจำนวนวัน และระยะทางในการลาดตระเวน

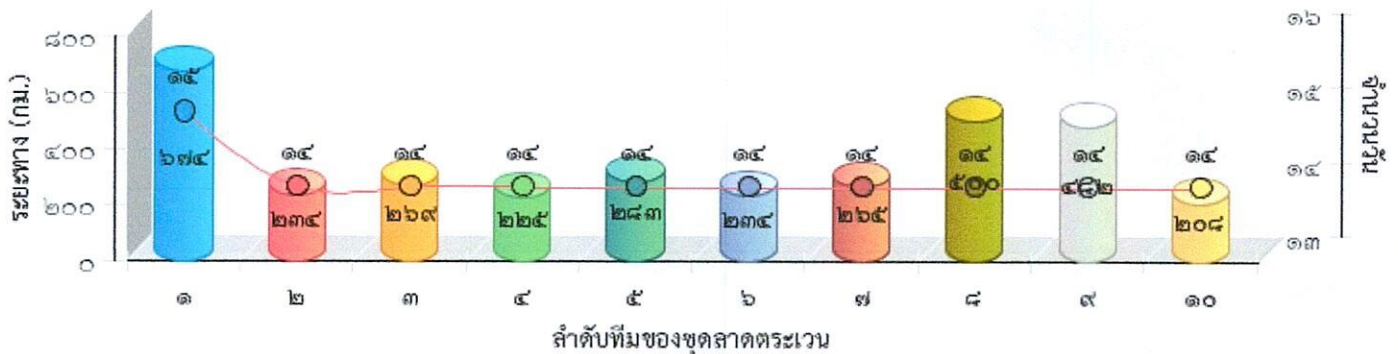



แผนที่แสดงความเข้มข้นของการลาดตระเวน
อุทยานแห่งชาติดอยหลวง
ประจำเดือน มกราคม ๒๕๖๗

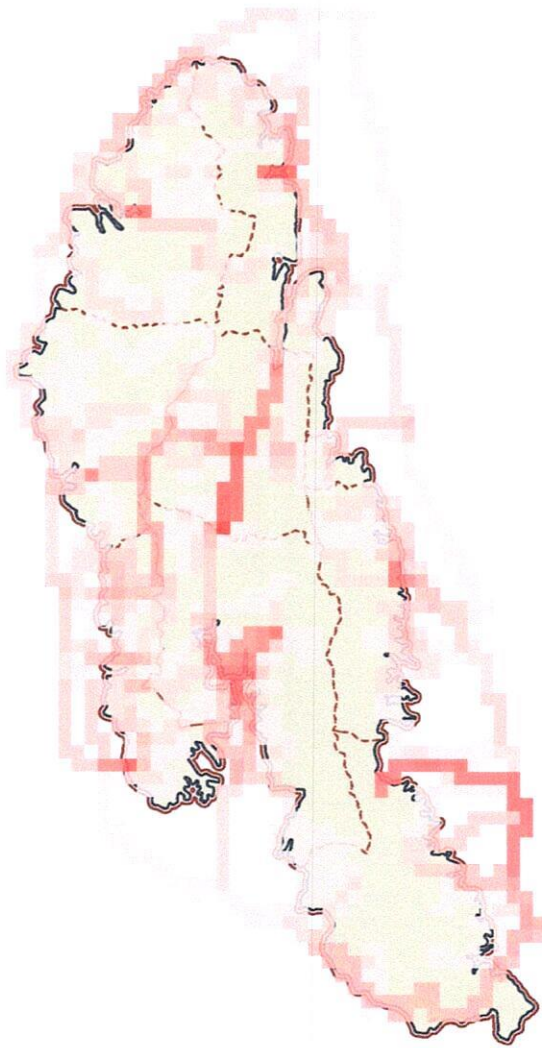



แผนที่แสดงเส้นทางการลาดตระเวน
อุทยานแห่งชาติดอยหลวง
ประจำเดือน มกราคม ๒๕๖๗

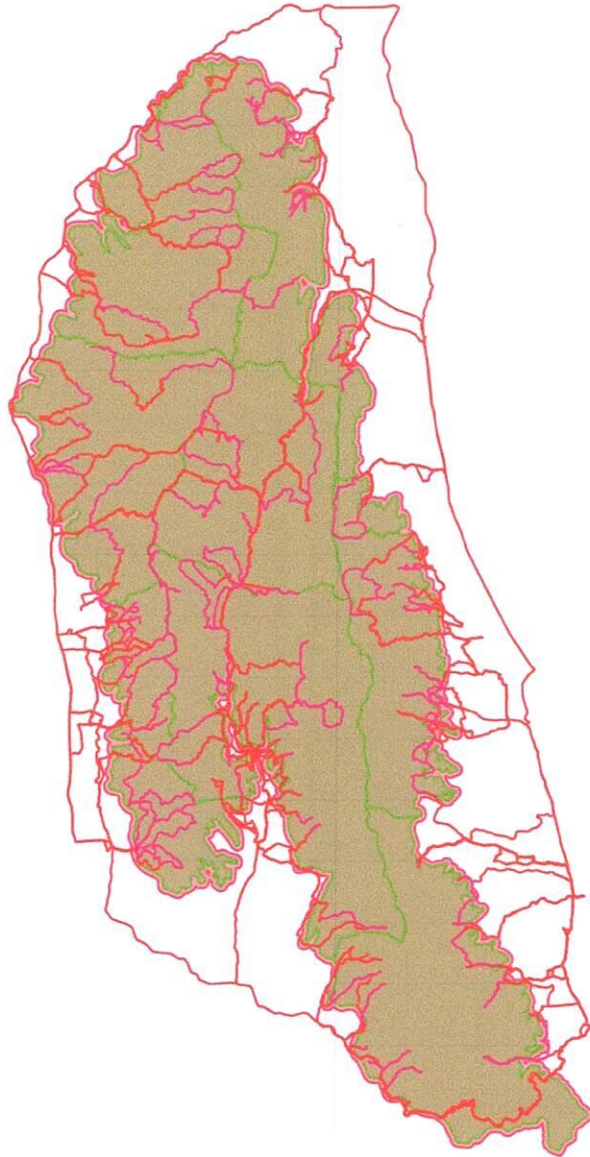



แผนที่แสดงการกระจายของสัตว์ป่า
อุทยานแห่งชาติดอยหลวง
ประจำเดือน มกราคม ๒๕๖๗



หมาใน



.....
.....

นกยูง



.....
.....

หมาจิ้งจอก



.....
.....

หมูป่า



.....
.....

อีเห็นข้างลาย



.....
.....

เก้ง



.....
.....

ตะกวด



.....
.....

แมวดาว



.....
.....

ไก่ป่า



แผนที่แสดงการกระจายของสัตว์ป่า อุทยานแห่งชาติดอยหลวง ประจำเดือน มกราคม ๒๕๖๗

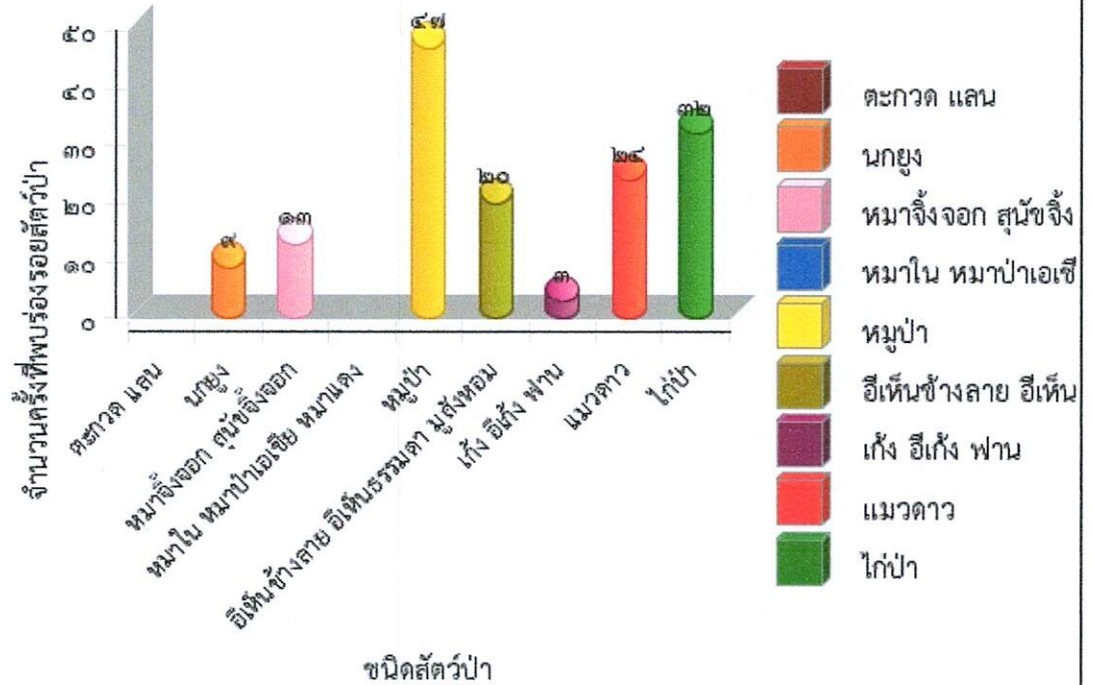



**ตารางสรุปการพบปัจจัยคุกคาม
อุทยานแห่งชาติดอยหลวง
ประจำเดือน มกราคม ๒๕๖๗**



ปัจจัยคุกคาม	ชุดลาดตระเวน	พิกัด X	พิกัด Y	รายละเอียดของปัจจัยคุกคาม	การจัดการ	สถานที่
การล่า	จำป่าทอง	๕๘๐๖๔๕	๒๑๒๒๓๑๒	พบกองไฟ สภาพใหม่ จำนวน ๑ กอง บริเวณโดยรอบพบกองชนไก่ป่า		ในพื้นที่
				พบชนไก่ป่าถูกลอนทิ้งไว้จำนวน ๑ กอง		ในพื้นที่
		๕๘๒๑๙๔	๒๑๑๒๐๖๘	พบปลอกกระสุนปืนลูกซอง สีน้ำเงิน สภาพใหม่	เก็บกลับ	ในพื้นที่
	ทุ่งม่าน	๕๕๗๖๓๔	๒๑๓๙๓๔๖	พบปลอกกระสุนปืนลูกซอง สีขาว จำนวน ๑ ปลอก	เก็บกลับ	ในพื้นที่
		๕๕๗๗๘๐	๒๑๓๐๕๔๘	พบปลอกกระสุนปืนลูกซอง จำนวน ๑ ปลอก สภาพใหม่	เก็บกลับ	ในพื้นที่
		๕๕๘๕๑๑	๒๑๒๙๓๔๕	พบร่องรอยการขุดหาตัวตุ่น		ในพื้นที่
		๕๕๘๘๗๔	๒๑๒๕๔๔๔	พยห่างดักยิงสัตว์ สภาพใหม่	ทำลาย	ในพื้นที่
		๕๕๙๐๐๑	๒๑๒๖๐๘๖	พบปลอกกระสุนปืนลูกซอง เบอร์ ๑๒ สี แดง ไม่ทราบยี่ห้อ	เก็บกลับ	ในพื้นที่
		๕๕๙๗๗๑	๒๑๒๘๑๑๙	ได้ยินเสียงปืนแก๊ป ระยะ ๙๐ ม. จำนวน ๑ ครั้ง	สังเกตการณ์	ในพื้นที่
		๕๖๐๒๒๕	๒๑๒๖๑๒๘	พบร่องรอยการหาปูตามลำห้วย		ในพื้นที่
		๕๖๑๕๙๔	๒๑๓๐๐๑๗	พบการถอนขนนกบั้งรอกใหญ่		ในพื้นที่
		๕๖๓๒๓๓	๒๑๓๓๕๗๐	พบร่องรอยการขุดหาตัวตุ่น	สังเกตการณ์	ในพื้นที่
	ทำน้ำ	๕๗๒๓๖๗	๒๑๔๔๕๕๒	พบปลอกกระสุน .๒๒ สภาพใหม่ จำนวน ๔ ปลอก จึงได้ดำเนินการเก็บ กลับ	เก็บกลับ	ในพื้นที่
		๕๗๒๙๕๒	๒๑๔๒๘๑๙	พบชนกระรอก ถูกลอน จำนวน ๑ กอง จึงได้ดำเนินการเก็บข้อมูลปัจจัยคุกคาม	สังเกตการณ์	ในพื้นที่
		๕๗๔๕๙๑	๒๑๔๓๘๔๗	พบปลอกกระสุน จุด๒๒ จำนวน ๒ ปลอก สภาพเก่า จึงได้ดำเนินการเก็บ กลับ	เก็บกลับ	ในพื้นที่
		๕๗๖๗๙๐	๒๑๓๖๗๒๑	พบซุ่มดักยิงสัตว์ สภาพเก่า จึงได้ดำเนิน การทำลาย	ทำลาย	ในพื้นที่
		๕๗๖๘๔๓	๒๑๔๒๕๖๗	พบปางพักพราน สภาพเก่า จึงได้ดำเนิน การทำลาย	ทำลาย	ในพื้นที่
		๕๗๖๘๔๗	๒๑๔๕๓๒๗	พบชนนกเขาเปล้า ถูกลอน จำนวน ๑ กอง สภาพใหม่ จึงได้ดำเนินการทำลาย	ทำลาย	ในพื้นที่



ตารางสรุปการพบปัจจัยคุกคาม
อุทยานแห่งชาติดอยหลวง
ประจำเดือน มกราคม ๒๕๖๗



ปัจจัยคุกคาม	ชุดลาดตระเวน	พิกัด X	พิกัด Y	รายละเอียดของปัจจัยคุกคาม	การจัดการ	สถานที่
ปัจจัยคุกคาม		๕๗๖๙๕๒	๒๑๔๒๕๓๑	พบปลอกกระสุน .๒๒ สภาพเก่า จำนวน ๔ ปลอก จึงได้ดำเนินการเก็บกลับ	เก็บกลับ	ในพื้นที่
		๕๗๗๐๐๗	๒๑๓๖๗๑๔	พบปลอกกระสุนลูกซอง สีแดง สภาพเก่า ไม่ทราบยี่ห้อ จำนวน ๑ ปลอก จึงได้ดำเนินการทำลาย	ทำลาย	ในพื้นที่
		๕๗๗๘๑๗	๒๑๓๑๓๗๐	พบกับดัก (แร้วเชือกขนาดเล็ก) สภาพยังใช้ได้ จึงได้ดำเนินการทำลาย	ทำลาย	ในพื้นที่
		๕๗๘๐๑๘	๒๑๓๕๐๕๕	พบปลอกกระสุนลูกซอง สีดำ เบอร์๑๒ สภาพเก่า จำนวน ๑ ปลอก จึงได้ดำเนินการทำลาย	ทำลาย	ในพื้นที่
		๕๗๘๑๐๒	๒๑๓๒๙๗๕	พบปลอกกระสุนลูกซอง สีแดง เบอร์๑๒ ยี่ห้อ ELEY สภาพใหม่ จำนวน ๑ ปลอก จึงได้ดำเนินการทำลาย	ทำลาย	ในพื้นที่
		๕๗๘๖๖๗	๒๑๓๖๖๗๐	พบปลอกกระสุนลูกซอง สีขาว สภาพเก่า ไม่ทราบยี่ห้อ จำนวน ๑ ปลอก จึงได้ดำเนินการทำลาย	ทำลาย	ในพื้นที่
	ปางอ้อย	๕๕๘๘๗๗	๒๑๖๒๓๐๓	พบร่องรอยการถอนขนนกเขาใหญ่		ในพื้นที่
		๕๕๘๘๔๒	๒๑๗๕๘๒๓	พบปลอกกระสุนปืนลูกซอง เบอร์ ๑๒ จำนวน ๑ ปลอก	เก็บกลับ	ในพื้นที่
		๕๖๐๓๖๘	๒๑๗๕๗๓๕	พบปางพักพรานมีร่องรอยการก่อกองไฟ และ จำนวน ๑ คน	ทำลาย	ในพื้นที่
		๕๖๒๑๐๐	๒๑๖๓๒๐๒	พบห้างดักยิงสัตว์อยู่บนต้นไม้ มีบรรไดทำจากต้นไผ่ซาง	ทำลาย	ในพื้นที่
		๕๖๒๓๓๗	๒๑๗๕๕๔๘	พบปางพักพราน มีร่องรอยการก่อกองไฟ	ทำลาย	ในพื้นที่
		๕๖๓๑๙๒	๒๑๗๗๕๔๗	พบปางพักพราน สภาพเก่า ได้ดำเนินการทำลาย	ทำลาย	ในพื้นที่
		๕๖๓๒๓๙	๒๑๗๗๖๒๙	พบร่องรอยการถอนขนนกปรอด		ในพื้นที่
		๕๖๓๔๙๓	๒๑๗๐๘๖๘	พบปางพักพราน สภาพเก่า จำนวน ๓ คนนอน ได้ทำลายและทำการรื้อถอน	ทำลาย	ในพื้นที่
		๕๖๔๐๖๔	๒๑๗๒๐๕๐	พบร่องรอยการถอนขนนกโพระดก ทิ้งไว้	สังเกตการณ์	ในพื้นที่
		๕๖๔๑๔๓	๒๑๗๑๐๓๓	พบขนนกปรอดหัวสีเขม่า ถูกถอนทิ้งไว้ จำนวน ๑ กอง	สังเกตการณ์	ในพื้นที่



**ตารางสรุปการพบปัจจัยคุกคาม
อุทยานแห่งชาติดอยหลวง
ประจำเดือน มกราคม ๒๕๖๗**



ปัจจัยคุกคาม	ชุดลาดตระเวน	พิกัด X	พิกัด Y	รายละเอียดของปัจจัยคุกคาม	การจัดการ	สถานที่	
ผาวัว		๕๖๔๘๖๒	๒๑๗๓๕๕๑	พบปางพักพราน หลังคาทำจากใบตอง สภาพเก่า	ทำลาย	ในพื้นที่	
		๕๖๕๒๓๐	๒๑๗๒๙๓๙	พบปลอกกระสุนปืนลูกซอง สีน้ำเงิน สภาพเก่า	เก็บกลับ	ในพื้นที่	
		๕๖๒๘๙๔	๒๑๔๖๕๒๖	พบกองไฟคาดว่าจะเป็นของพรานป่า	สังเกตการณ์	ในพื้นที่	
		๕๖๓๘๙๖	๒๑๔๙๘๖๗	พบห้างดักยิงสัตว์ พบต้นไม้สูง ๔ เมตร	ทำลาย	ในพื้นที่	
		๕๖๓๙๒๔	๒๑๕๔๔๙๙	พบร่องรอยนายพรานก่อกองไฟ		ในพื้นที่	
		๕๖๔๕๓๗	๒๑๕๔๑๑๔	พบปางพักพราน	ทำลาย	ในพื้นที่	
		๕๖๔๕๘๓	๒๑๕๔๐๐๖	พบร่องรอยนายพรานล่าสัตว์ และ ทำอาหาร	สังเกตการณ์	ในพื้นที่	
		๕๖๖๔๘๐	๒๑๔๓๖๑๑	พบปลอกกระสุนปืนลูกซองสีแดง จำนวน ๑ ปลอก ยี่ห้อ ไทยอาม	เก็บกลับ	ในพื้นที่	
		๕๖๗๓๙๓	๒๑๔๙๙๖๓	พบร่องรอยการขุดหาตัวตุ่น สภาพใหม่		ในพื้นที่	
	๕๗๐๐๐๖	๒๑๕๑๑๓๕	พบตาข่ายดักนกจำนวน ๒ หลัง	ทำลาย	ในพื้นที่		
	วังแก้ว		๕๖๒๒๖๔	๒๑๔๕๕๑๗	พบปลอกกระสุนลูกซอง เบอร์ ๑๒ สีแดง ยี่ห้อไทยอาม สภาพใหม่ จำนวน ๑ ปลอก จึงได้ดำเนินการทำลาย	ทำลาย	ในพื้นที่
			๕๖๓๒๓๖	๒๑๔๓๑๓๒	พบปางพักพราน สภาพไม่เก่านัก คาดว่าใช้ในการล่าสัตว์ จึงได้ดำเนินการทำลาย	ทำลาย	ในพื้นที่
		๕๖๔๗๕๐	๒๑๓๑๘๘๔	พบซุ่มดักยิงสัตว์ (บนต้นไม้) สภาพใหม่ จึงได้ดำเนินการทำลาย	ทำลาย	ในพื้นที่	
		๕๖๙๐๐๓	๒๑๓๒๘๓๖	พบปลอกกระสุนลูกซอง สีแดง สภาพเก่า ไม่ทราบยี่ห้อ จำนวน ๑ ปลอก จึงได้ดำเนินการทำลาย	ทำลาย	ในพื้นที่	
		๕๖๙๕๒๗	๒๑๓๙๓๖๓	พบปลอกกระสุนลูกซอง สีแดง เบอร์ ๑๒ ยี่ห้อไทยอาม สภาพใหม่ จึงได้ดำเนินการทำลาย	ทำลาย	ในพื้นที่	
๕๖๙๗๐๗		๒๑๓๘๐๙๕	พบร่องรอยการเจาะโพรงกระรอก โดยใช้ไม้ไผ่ มัดเพื่อปีนขึ้นไป สภาพใหม่ จึงได้ดำเนินการทำลาย	ทำลาย	ในพื้นที่		
๕๗๐๐๕๓		๒๑๔๐๔๖๗	พบขนนกเขาเปล่า ถูกถอน จำนวน ๑ กอง สภาพใหม่ จึงได้ดำเนินการทำลาย	ทำลาย	ในพื้นที่		
			พบซุ่มดักยิงสัตว์ (บนดิน) สภาพเพิ่งเลิกใช้ จึงได้ดำเนินการทำลาย	ทำลาย	ในพื้นที่		



**ตารางสรุปการพบปัจจัยคุกคาม
อุทยานแห่งชาติดอยหลวง
ประจำเดือน มกราคม ๒๕๖๗**



ปัจจัยคุกคาม	ชุดลาดตระเวน	พิกัด X	พิกัด Y	รายละเอียดของปัจจัยคุกคาม	การจัดการ	สถานที่	
				พบปลอกกระสุนลูกซอง สีขาว เบอร์๑๒ สภาพใหม่ จำนวน ๕ ปลอก จึงได้ดำเนินการทำลาย	ทำลาย	ในพื้นที่	
		๕๗๐๒๕๙	๒๑๒๘๒๙๓	พบซุ่มดักยิงสัตว์ (บนต้นไม้) สภาพใหม่ จึงได้ดำเนินการทำลาย	ทำลาย	ในพื้นที่	
		๕๗๐๕๑๗	๒๑๒๗๖๙๑	พบขนนกเขาเขียว ถูกถอน สภาพใหม่ จำนวน ๑ กอง จึงได้ดำเนินการเก็บข้อมูลปัจจัยคุกคาม	ทำลาย	ในพื้นที่	
	สันกลาง		๕๖๕๕๘๘	๒๑๗๗๓๐๗	พบซุ่มดักยิงสัตว์ (บนดิน) สภาพเก่า จึงได้ดำเนินการทำลาย	ทำลาย	ในพื้นที่
			๕๖๕๘๐๖	๒๑๗๘๓๕๒	พบปางพักพราน (บนดิน) สภาพเก่า จึงได้ดำเนินการทำลาย	ทำลาย	ในพื้นที่
			๕๖๘๗๗๔	๒๑๗๔๓๒๑	พบขนไก่ป่า ตัวผู้ ถูกถอนจำนวน ๑ กอง จึงได้ดำเนินการเก็บข้อมูลปัจจัยคุกคาม	ทำลาย	ในพื้นที่
	สายตรวจ สาย ๑		๕๖๐๗๘๙	๒๑๔๐๗๘๙	พบห้างดักยิงสัตว์ บนต้นไม้ สภาพเพิ่งเล็กใช้ จึงได้ดำเนินการทำลาย	ทำลาย	ในพื้นที่
			๕๖๑๑๖๔	๒๑๔๓๘๑๕	พบซุ่มดักยิงสัตว์ สภาพเก่า จึงได้ดำเนินการทำลาย	ทำลาย	ในพื้นที่
			๕๖๓๘๙๔	๒๑๖๔๔๑๑	พบปลอกกระสุนลูกซอง สีขาว เบอร์๑๒ สภาพเก่า ไม่ทราบปีที่ห่อ จำนวน ๑ ปลอก จึงได้ดำเนินการทำลาย	ทำลาย	ในพื้นที่
		๕๗๒๕๕๓	๒๑๑๖๔๘๗	พบนายสถิติพงษ์ มีใจดี อายุ ๖๒ ปี บ้านเลขที่ ๑๕๓ ม.๔ ต.วังทอง อ.วังเหนือ จ.ลำปาง พกอาวุธปืน ขนาดจุด๒๒ (มีทะเบียน) จำนวน ๑ กระบอก เข้ามาในเขยอุทยาน โดยไม่ได้รับอนุญาต เจ้าหน้าที่จึงได้เปรียบเทียบปรับ ตาม พรบ.อุทยานแห่งชาติ พ.ศ. ๒๕๖๒ มาตรา๑๙(๗) จำนวนเงิน ๕๐๐ บาท		ในพื้นที่	
		๕๘๐๐๐๒	๒๑๒๐๐๖๖	พบซุ่มดักยิงสัตว์ (บนดิน) สภาพใหม่ จึงได้ดำเนินการทำลาย	ทำลาย	ในพื้นที่	
สายตรวจ สาย ๒		๕๖๐๒๙๘	๒๑๓๙๐๙๒	พบปางพักพราน สภาพเพิ่งเล็กใช้ มีข้าวเปลือก ไร่วัวล่อ ไก่ป่า จึงได้ดำเนินการทำลาย	ทำลาย	ในพื้นที่	



ตารางสรุปการพบปัจจัยคุกคาม
อุทยานแห่งชาติดอยหลวง
ประจำเดือน มกราคม ๒๕๖๗



ปัจจัยคุกคาม	ชุดลาดตระเวน	พิกัด X	พิกัด Y	รายละเอียดของปัจจัยคุกคาม	การจัดการ	สถานที่
		๕๖๐๔๔๖	๒๑๔๓๕๖๗	พบชาย ๑ คน สะพายปืน เดิน เข้ามา เจ้าหน้าที่ เข้าสอบถาม ชายดังกล่าว ได้ วิ่งหนี เจ้าหน้าที่ ได้วิ่งตาม ชายดังกล่าว ใช้ความชำนาญเส้นทาง ในการหลบหนี ไปได้		ในพื้นที่
		๕๖๐๔๙๖	๒๑๔๓๙๕๔	ได้ยินเสียงปืนลูกซอง จำนวน ๑ ครั้ง ระยะประมาณ ๕๐๐ เมตร จึงได้ดำเนิน การเก็บข้อมูลปัจจัยคุกคาม	สังเกตการณ์	ในพื้นที่
		๕๗๑๘๙๔	๒๑๕๐๖๔๗	พบปลอกกระสุนลูกซอง สีแดง เบอร์๑๒ สภาพเก่า จำนวน ๑ ปลอก ไม่ ทราบยี่ห้อ จึงได้ดำเนินการทำลาย	ทำลาย	ในพื้นที่
		๕๗๒๔๓๐	๒๑๔๘๒๗๓	พบซุ่มดักยิงสัตว์ สภาพเก่า จึงได้ดำเนิน การทำลาย	ทำลาย	ในพื้นที่
		๕๗๒๗๗๔	๒๑๔๘๔๕๕	พบปลอกกระสุนลูกซอง สีขาว เบอร์๑๒ สภาพเก่า ไม่ทราบยี่ห้อ จำนวน ๑ ปลอก จึงได้ดำเนินการทำลาย	ทำลาย	ในพื้นที่
		๕๗๓๐๖๕	๒๑๕๑๑๘๔	พบปลอกกระสุนลูกซอง สีเขียว เบอร์๑๒ สภาพเก่า ไม่ทราบยี่ห้อ จำนวน ๒ ปลอก จึงได้ดำเนินการทำลาย	ทำลาย	ในพื้นที่
		๕๗๓๘๖๒	๒๑๔๗๗๗๑	พบปลอกกระสุนลูกซอง สีน้ำเงิน เบอร์๑๒ สภาพเก่า ไม่ทราบยี่ห้อ จำนวน ๑ ปลอก จึงได้ดำเนินการทำลาย	ทำลาย	ในพื้นที่
	ห้วยทราย	๕๕๙๕๓๑	๒๑๔๖๕๗๔	พบปางพักพราน สภาพเก่า จึงได้ดำเนิน การทำลาย	ทำลาย	ในพื้นที่
		๕๖๐๑๖๗	๒๑๔๔๓๓๗	พบร่องรอยนายพราน ข้ำแหละแก้ง สภาพใหม่ จึงได้ดำเนินการเก็บข้อมูล ปัจจัยคุกคาม	ทำลาย	ในพื้นที่
		๕๖๓๗๙๐	๒๑๕๔๘๘๒	พบปลอกกระสุนลูกซอง สีแดง เบอร์๑๒ สภาพเก่า ไม่ทราบยี่ห้อ จำนวน ๑ ปลอก จึงได้ดำเนินการทำลาย	ทำลาย	ในพื้นที่
		๕๖๔๖๒๘	๒๑๕๗๕๑๔	พบปลอกกระสุนลูกซอง สีแดง เบอร์๑๒ สภาพเก่า จำนวน ๑ ปลอก จึง ได้ดำเนินการทำลาย	ทำลาย	ในพื้นที่
ทำไม้	ทำน้ำ	๕๗๓๒๗๒	๒๑๔๒๒๘๒	พบร่องรอยการถากไม้สนเขา สภาพ ใหม่ จึงได้ดำเนินการเก็บข้อมูลปัจจัย คุกคาม	สังเกตการณ์	ในพื้นที่



ตารางสรุปการพบปัจจัยคุกคาม
อุทยานแห่งชาติดอยหลวง
ประจำเดือน มกราคม ๒๕๖๗



ปัจจัยคุกคาม	ชุดลาดตระเวน	พิกัด X	พิกัด Y	รายละเอียดของปัจจัยคุกคาม	การจัดการ	สถานที่
		๕๗๓๔๙๕	๒๑๔๒๒๒๙	พบร่องรอยการถากไม้สนเขา สภาพใหม่ จึงได้ดำเนินการเก็บข้อมูลปัจจัยคุกคาม	สังเกตการณ์	ในพื้นที่
		๕๗๔๖๖๖	๒๑๔๓๔๒๖	พบร่องรอยการถากไม้สนเขา สภาพใหม่ จึงได้ดำเนินการเก็บข้อมูลปัจจัยคุกคาม	สังเกตการณ์	ในพื้นที่
		๕๗๘๐๘๔	๒๑๓๓๔๓๑	พบร่องรอยการตัดไม้ตะแบก จำนวน ๑ ท่อน ความโต ๘๐ เซนติเมตร ความยาว ๖ เมตร จึงได้ดำเนินการเก็บข้อมูลปัจจัยคุกคาม	สังเกตการณ์	ในพื้นที่
ปางอ้อย		๕๖๔๓๒๓	๒๑๖๘๗๑๗	ได้ยินเสียงเลื่อยโซยนต์ จึงได้ทำการออกลาดตระเวน แต่ไม่พบผู้กระทำความผิด	สังเกตการณ์	ในพื้นที่
ผาวี		๕๖๔๕๕๖	๒๑๓๘๓๒๘	พอดตไม้สักโดนตัด เหลือแคตอ	สังเกตการณ์	ในพื้นที่
วังแก้ว		๕๖๓๖๙๑	๒๑๓๘๐๔๔	พบร่องรอยการตัดไม้ตัว เป็นท่อนๆ จำนวน ๔๐ ท่อน จึงได้ดำเนินการเก็บข้อมูลปัจจัยคุกคาม	สังเกตการณ์	ในพื้นที่
		๕๖๔๓๑๗	๒๑๓๗๕๑๒	พบร่องรอยการตัดไม้ชิงชัน เหลือแต่ตอ จำนวน ๒ ต้น ความโต ขนาดของต้น ๑๘๕ เซนติเมตร หนาดัด ๖๐ เซนติเมตร จึงได้ดำเนินการเก็บข้อมูลปัจจัยคุกคาม	สังเกตการณ์	ในพื้นที่
สันกลาง		๕๖๕๖๕๓	๒๑๖๔๓๐๑	พบร่องรอยการถากไม้สนเขา สภาพใหม่ จึงได้ดำเนินการเก็บข้อมูลปัจจัยคุกคาม	สังเกตการณ์	ในพื้นที่
สายตรวจ สาย ๑		๕๖๓๙๙๕	๒๑๓๗๗๔๐	พบร่องรอยการทำไม้ชิงชัน เหลือแต่ไม้ปึก จำนวน ๑ กอง สภาพใหม่ จึงได้ดำเนินการเก็บข้อมูลปัจจัยคุกคาม	สังเกตการณ์	ในพื้นที่
		๕๖๔๓๑๒	๒๑๓๗๕๑๕	พบร่องรอยการตัดไม้เต็ง จำนวน ๑ ต้น คาดว่าเอาไปทำไม้พื้น จึงได้ดำเนินการเก็บข้อมูลปัจจัยคุกคาม	สังเกตการณ์	ในพื้นที่
		๕๖๕๘๐๒	๒๑๖๔๗๔๘	พบร่องรอยการถากไม้สนเขา สภาพใหม่ จึงได้ดำเนินการเก็บข้อมูลปัจจัยคุกคาม	สังเกตการณ์	ในพื้นที่



ตารางสรุปการพบปัจจัยคุกคาม
อุทยานแห่งชาติดอยหลวง
ประจำเดือน มกราคม ๒๕๖๗



ปัจจัยคุกคาม	ชุดลาดตระเวน	พิกัด X	พิกัด Y	รายละเอียดของปัจจัยคุกคาม	การจัดการ	สถานที่
	สายตรวจ สาย ๒	๕๗๓๑๒๙	๒๑๕๑๕๐๖	พบร่องรอยตัดไม้ซ้อ เหลือแต่ตอ ความโต ๒๐๘ เซนติเมตร สภาพใหม่ มีรอยลากเป็นทาง จึงได้ดำเนินการเก็บข้อมูลปัจจัยคุกคาม	สังเกตการณ์	ในพื้นที่
	ห้วยทราย	๕๖๐๘๖๘	๒๑๕๐๓๔๖	พบร่องรอยตัดต้นเต็ง เหลือแต่ตอ ความโต ๒๐๐ เซนติเมตร เส้นผ่าศูนย์กลาง ๖๕ เซนติเมตร จึงได้ดำเนินการเก็บข้อมูลปัจจัยคุกคาม	สังเกตการณ์	ในพื้นที่
ลักลอบเข้าพื้นที่	ปางอ้อย	๕๕๙๗๔๐	๒๑๗๔๗๖๑	พบชาย จำนวน ๑ คน ทราบชื่อ นายสำรวย คันตัวไม้พบอุปกรณ์การกระทำผิด จึงขับให้ออกจากพื้นที่		ในพื้นที่
	ผาวี	๕๖๙๙๓๔	๒๑๔๘๘๖๖	พบชายจำนวน ๑ คน พบยาบ้าจำนวน ๑ เม็ด จึงดำเนินการจับกุม		ในพื้นที่
อื่นๆ	จำปาทอง	๕๘๐๗๙๑	๒๑๒๑๑๐๓	พบรถจักรยานยนต์จอดทิ้งไว้ไม่พบเจ้าของ ไม่ติดแผ่นป้ายทะเบียน รุ่น ฮอนด้า ๑๒๕	สังเกตการณ์	ในพื้นที่
	ทุ่งมาน	๕๖๐๔๒๖	๒๑๒๕๙๘๗	พบร่องรอยการก่อองไฟ จำนวน ๑ จุด		ในพื้นที่
	ปางอ้อย	๕๕๗๑๗๘	๒๑๖๒๙๙๕	พบรถจักรยานยนต์ จำนวน ๑ คัน ป้ายทะเบียน ๑ กม เชียงราย ๖๙๖๔	สังเกตการณ์	ในพื้นที่
		๕๖๕๐๒๑	๒๑๗๓๕๕๕	พบร่องรอยการก่อองไฟ สภาพใหม่		ในพื้นที่
	สายตรวจ สาย ๑	๕๕๙๔๔๗	๒๑๔๕๒๕๑	พบโซ่รถจักรยานยนต์ ความยาว ๑๓ เซนติเมตร สภาพเก่า จึงได้ดำเนินการเก็บกลับ	เก็บกลับ	ในพื้นที่
		๕๕๙๙๘๘๓	๒๑๔๔๓๗๗	พบชาย ๑ คน เจ้าหน้าที่ เข้าสอบถามชายดังกล่าวได้วิ่งหนี และทิ้งโทรศัพท์ไว้ยี่ห้อ OPPO จึงได้ดำเนินการยึดของกลาง ส่งคดี สภ.เวียงป่าเป้า	ยึดของกลาง/ส่งคดี	ในพื้นที่
		๕๗๐๐๗๔	๒๑๔๘๗๑๓	พบชาย ๑ คน เจ้าหน้าที่ เข้าสอบถามชายดังกล่าวได้วิ่งหนี และทิ้งโทรศัพท์ไว้เจ้าหน้าที่ได้วิ่งตาม ชายดังกล่าวใช้ความชำนาญเส้นทาง วิ่งหลบหนีไปได้		ในพื้นที่
			๕๗๐๐๗๔	๒๑๔๘๗๑๓	จับกุม นายเลาดา แซ่อี อายุ ๕๙ ปี มียาบ้าไว้ในครอบครอง นำส่ง สภ.พานเพื่อดำเนินคดีตามกฎหมายต่อไป	
เก็บหาของป่า	จำปาทอง	๕๗๔๖๕๕	๒๑๑๑๗๐๒	พบทอยตีผึ้ง ทำจากไม้ไผ่ ดำเนินการทำลาย	ทำลาย	ในพื้นที่



**ตารางสรุปการพบปัจจัยคุกคาม
อุทยานแห่งชาติดอยหลวง
ประจำเดือน มกราคม ๒๕๖๗**



ปัจจัยคุกคาม	ชุดลาดตระเวน	พิกัด X	พิกัด Y	รายละเอียดของปัจจัยคุกคาม	การจัดการ	สถานที่
		๕๗๙๙๔๙	๒๑๑๙๗๒๗	พบดอกทอยตีผึ้ง สภาพเก่า จึงได้ดำเนินการทำลาย	ทำลาย	ในพื้นที่
		๕๘๒๔๔๐	๒๑๑๕๙๒๖	พบทอยตีผึ้ง ทำจากไม้ไผ่ ได้ทำการทำลายแล้ว	ทำลาย	ในพื้นที่
	ทุ่งม่าน	๕๕๘๓๘๒	๒๑๓๑๕๓๐	พบดอกทอยตีผึ้ง	ทำลาย	ในพื้นที่
		๕๖๐๖๐๒	๒๑๓๒๒๙๔	พบดอกทอยตีผึ้ง	ทำลาย	ในพื้นที่
		๕๖๓๗๐๗	๒๑๓๐๗๔๙	พบร่องรอยดอกทอยตีผึ้ง	ทำลาย	ในพื้นที่
	ทำน้ำ	๕๗๗๑๖๙	๒๑๓๒๘๑๖	พบร่องรอยการตัดไม้ก้อ เพื่อเอารังสัตว์ (เขมดแดง) จึงได้ดำเนินการเก็บข้อมูลปัจจัยคุกคาม	สังเกตการณ์	ในพื้นที่
	ผาวิ	๕๗๐๐๐๑	๒๑๕๑๓๐๕	พบบันไดลิง คาดว่าทำไว้เพื่อเก็บหารังผึ้ง	ทำลาย	ในพื้นที่
	สันกลาง	๕๖๖๔๑๓	๒๑๗๘๗๔๔	พบทอยตีผึ้ง สภาพเก่า จึงได้ดำเนินการทำลาย	ทำลาย	ในพื้นที่
		๕๖๗๑๔๙	๒๑๗๓๔๘๐	พบรถจักรยานยนต์ จอดอยู่ ๑ คัน ยี่ห้อ ฮอนด้า ตรีม สีแดง ทะเบียน ๖๔๓ เชียงราย จอดอยู่ ๑ คัน ไม่พบเจ้าของ คาดว่าเข้ามาเก็บหาของป่า จึงได้ดำเนินการเก็บข้อมูลปัจจัยคุกคาม	สังเกตการณ์	ในพื้นที่
		๕๖๗๗๘๑	๒๑๗๕๘๘๗	พบร่องรอยการตัดไม้ไผ่ (ข้าวหลาม) สภาพใหม่ จึงได้ดำเนินการเก็บข้อมูลปัจจัยนิเวศ	สังเกตการณ์	ในพื้นที่
		๕๖๙๑๗๖	๒๑๗๐๑๐๕	พบร่องรอยการเอารังผึ้ง สภาพเก่า จึงได้ดำเนินการเก็บข้อมูลปัจจัยคุกคาม	สังเกตการณ์	ในพื้นที่
		๕๗๒๔๗๒	๒๑๕๘๔๐๒	พบร่องรอยการตัดไม้ไผ่ เพื่อทำดอกจักรสาน สภาพใหม่ จึงได้ดำเนินการเก็บข้อมูลปัจจัยคุกคาม	สังเกตการณ์	ในพื้นที่
สายตรวจ สาย ๑		๕๖๕๐๒๖	๒๑๖๔๒๒๐	พบทอยตีผึ้ง สภาพเก่า จึงได้ดำเนินการทำลาย	เก็บรวมไว้จุดเกิดเหตุ	ในพื้นที่
	๕๘๐๐๙๔	๒๑๑๙๕๕๖	พบทอยตีผึ้ง สภาพเก่า จึงได้ดำเนินการทำลาย	ทำลาย	ในพื้นที่	
สายตรวจ สาย ๒	๕๗๓๐๖๕	๒๑๕๑๑๘๔	พบร่องรอยตัดไม้ไผ่ (ข้าวหลาม) สภาพค่อนข้างใหม่ จึงได้ดำเนินการเก็บข้อมูลปัจจัยคุกคาม	สังเกตการณ์	ในพื้นที่	
	๕๗๓๑๖๒	๒๑๔๘๔๓๖	พบทอยตีผึ้ง สภาพเก่า จึงได้ดำเนินการทำลาย	ทำลาย	ในพื้นที่	



ตารางสรุปการพบปัจจัยคุกคาม
อุทยานแห่งชาติดอยหลวง
ประจำเดือน มกราคม ๒๕๖๗



ปัจจัยคุกคาม	ชุดลาดตระเวน	พิกัด X	พิกัด Y	รายละเอียดของปัจจัยคุกคาม	การจัดการ	สถานที่	
	ห้วยทราย	๕๕๗๓๘๙	๒๑๔๒๖๓๗	พบนายสมบุรณ์ พืชระพะสุธา ชาวบ้าน บ้านโป่งหนอง ม.๓ ต.เวียง อ.เวียงป่าเป้า จ.เชียงราย พร้อมมี ด้าม และกระเป่าเป้ ๑ ใบ ข้างใน มีของ ผักป่า จำนวนหนึ่ง เจ้าหน้าที่ จึงได้ว่ากล่าว ตักเตือนไปและให้ออกจากพื้นที่		ในพื้นที่	
ไม้ทราบ	จำป่าทอง	๕๗๔๗๐๓	๒๑๑๗๖๙๒	พบรถจักรยานยนต์ สภาพเก่า ไม้ติด แผ่นป้ายทะเบียน ยี่ห้อฮอนด้าเวฟ สีดำ-น้ำเงิน			
	ทุ่งม่าน	๕๖๕๐๙๔	๒๑๓๑๘๐๑	พบร่องรอยการก่อกองไฟ สภาพใหม่	สังเกตการณ์	ในพื้นที่	
	ทำนน้ำ		๕๗๔๔๘๔	๒๑๔๓๓๔๐	พบรถจักรยานยนต์ ยี่ห้อ ฮอนด้า เวฟ ทะเบียน ๑ก ๘๙๒๘ พะเยา จอดอยู่ ๑ คัน ไม่พบเจ้าของ จึงได้ดำเนินการเก็บ ข้อมูลปัจจัยคุกคาม	สังเกตการณ์	ในพื้นที่
			๕๗๗๙๓๘	๒๑๓๘๒๐๘	พบรถจักรยานยนต์ ยี่ห้อ ฮอนด้า ดรีม สีดำ ทะเบียน กคง ๗๑๑ พะเยา จอดอยู่ ๑ คัน ไม่พบเจ้าของ จึงได้ดำเนินการ เก็บข้อมูลปัจจัยคุกคาม	สังเกตการณ์	ในพื้นที่
	สันกลาง		๕๖๕๕๒๘	๒๑๗๘๓๘๔	พบร่องรอยการก่อกองไฟ สภาพเก่า จึงได้ดำเนินการทำลาย	ทำลาย	ในพื้นที่
			๕๗๒๐๒๘	๒๑๖๑๐๓๐	พบร่องรอยการก่อกองไฟ สภาพเก่า จำนวน ๑ กอง จึงได้ดำเนินการทำลาย	ทำลาย	ในพื้นที่
	สายตรวจ สาย ๑	๕๕๙๗๗๗	๒๑๔๔๗๓๔	พบจักรยานยนต์ สีดำ ยี่ห้อ เวฟ ๑๐๐ ทะเบียน งคพ ๙๐๒ เชียงราย จอดอยู่ ๑ คัน ไม่พบเจ้าของ จึงได้ดำเนินการ เก็บข้อมูลปัจจัยคุกคาม	สังเกตการณ์	ในพื้นที่	
	สายตรวจ สาย ๒	๕๖๐๔๔๖	๒๑๔๓๕๖๗	พบรถจักรยานยนต์ สีแดง ดำ ยี่ห้อ ฮอนด้า เวฟ ทะเบียน คบต ๑๘๘ เชียงราย ไม่พบเจ้าของ จึงได้ดำเนินการ เก็บข้อมูลปัจจัยคุกคาม	สังเกตการณ์	ในพื้นที่	



การกระจายของปัจจัยคุกคาม อุทยานแห่งชาติดอยหลวง ประจำเดือน มกราคม ๒๕๖๗



การบุกรุกแผ้วถาง



การล่า

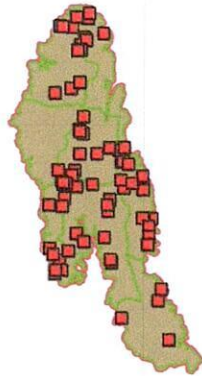

การจับสัตว์น้ำ

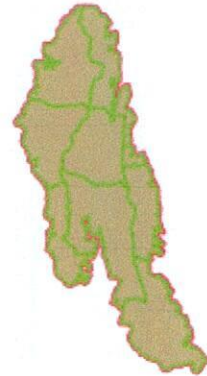

การทำไม้

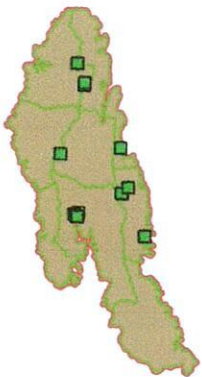

การเลี้ยงปศุสัตว์

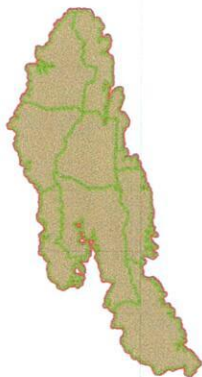

อื่นๆ

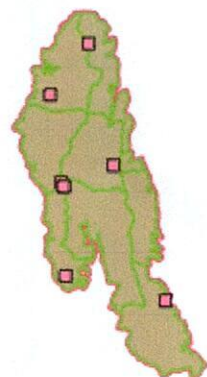

การเก็บหาของป่า

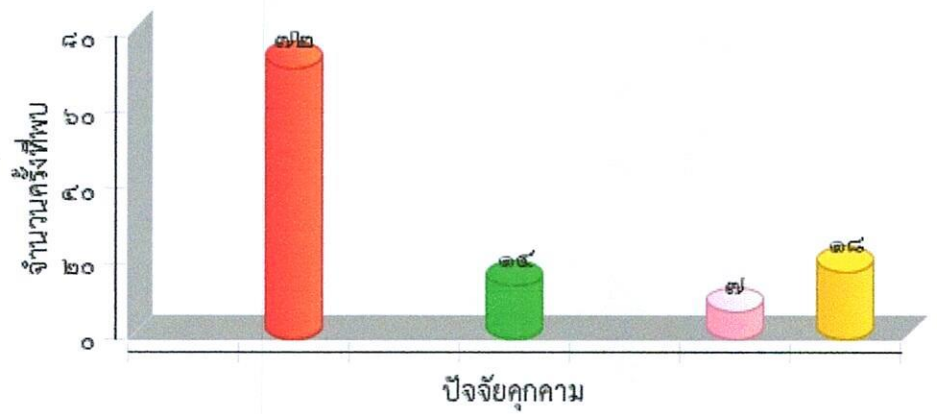



แผนที่การกระจายของปัจจัยนิเวศ
อุทยานแห่งชาติดอยหลวง
ประจำเดือน มกราคม ๒๕๖๗



ต้นไทร/ไม้ผลที่เป็นอาหารสัตว์ป่า

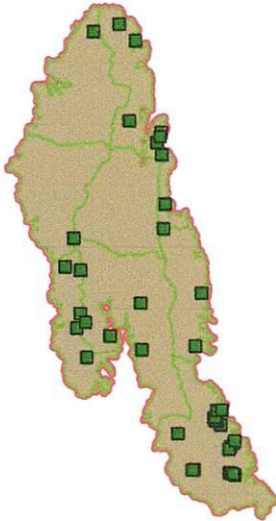

โป่งดิน/โป่งน้ำ



รังผึ้ง

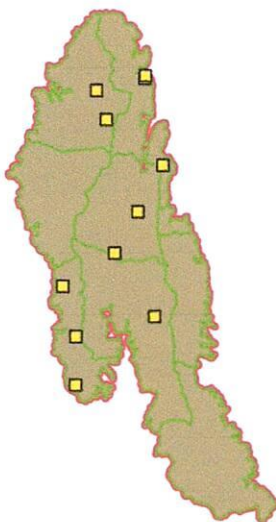

แหล่งน้ำ/ตาน้ำ

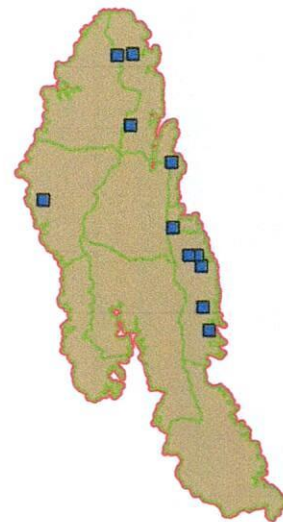



ตารางสรุปการพบปัจจัยนิเวศ
อุทยานแห่งชาติดอยหลวง
ประจำเดือน มกราคม ๒๕๖๗



ปัจจัยนิเวศ	พิกัด X	พิกัด Y	รายละเอียดปัจจัยนิเวศ	สถานะ
	๕๕๙๕๗๐	๒๑๓๒๖๗๗	พบรังชันโรง จำนวน ๑ รัง	มีการใช้/มีสัตว์ใช้ประโยชน์
	๕๖๒๗๑๐	๒๑๖๘๔๕๗	พบรังผึ้งโพรง จำนวน ๑ รัง	มีการใช้/มีสัตว์ใช้ประโยชน์
	๕๖๔๑๓๘	๒๑๖๔๒๕๐	พบรังต่อ จำนวน ๑ รัง ตีบนต้นไม้ จึงได้ดำเนินการเก็บข้อมูลปัจจัยนิเวศ	มีการใช้/มีสัตว์ใช้ประโยชน์
	๕๖๕๓๑๒	๒๑๔๔๗๙๑	พบชาญนรงค์ มีการใช้ประโยชน์อยู่	มีการใช้/มีสัตว์ใช้ประโยชน์
	๕๖๘๖๙๖	๒๑๕๐๗๖๑	พบรังผึ้ง จำนวน ๑ รัง	มีการใช้/มีสัตว์ใช้ประโยชน์
	๕๖๙๗๒๒	๒๑๗๐๑๙๘	พบรังชันโรง จำนวน ๑ รัง จึงได้ดำเนินการเก็บข้อมูลปัจจัยนิเวศ	มีการใช้/มีสัตว์ใช้ประโยชน์
	๕๖๙๘๐๖	๒๑๗๐๕๙๕	พบรังผึ้ง จำนวน ๑ รัง จึงได้ดำเนินการเก็บข้อมูลปัจจัยนิเวศ	มีการใช้/มีสัตว์ใช้ประโยชน์
	๕๗๑๑๐๖	๒๑๓๕๕๕๕	พบรังผึ้งโพรง จำนวน ๑ รัง จึงได้ดำเนินการเก็บข้อมูลปัจจัยนิเวศ	มีการใช้/มีสัตว์ใช้ประโยชน์
	๕๗๒๓๓๐	๒๑๕๗๕๓๘	พบรังชันโรง จำนวน ๑ รัง จึงได้ดำเนินการเก็บข้อมูลปัจจัยนิเวศ	มีการใช้/มีสัตว์ใช้ประโยชน์
แหล่งน้ำ ตาน้ำ น้ำตก	๕๕๓๕๑๗	๒๑๕๒๓๒๔	พบลำห้วย ความกว้าง ๓ เมตร จึงได้ดำเนินการเก็บข้อมูลปัจจัยนิเวศ	
	๕๖๔๓๘๖	๒๑๗๓๔๑๔	พบลำห้วย	
	๕๖๖๒๘๓	๒๑๖๓๒๒๗	พบลำห้วย มีน้ำไหลตลอดทั้งปี จึงได้ดำเนินการเก็บข้อมูลปัจจัยนิเวศ	
	๕๖๖๖๒๓	๒๑๗๓๖๑๙	พบลำห้วยมีน้ำไหลตลอดทั้งปี จึงได้ดำเนินการเก็บข้อมูลปัจจัยนิเวศ	
	๕๗๒๒๙๒	๒๑๕๗๘๑๙	พบลำห้วย ความกว้าง ๕ เมตร มีน้ำไหลตลอดทั้งปี จึงได้ดำเนินการเก็บข้อมูลปัจจัยนิเวศ	
	๕๗๒๔๓๐	๒๑๔๘๒๗๓	พบลำห้วย ความกว้าง ๒ เมตร มีน้ำไหลตลอดทั้งปี จึงได้ดำเนินการเก็บข้อมูลปัจจัยนิเวศ	
	๕๗๔๗๓๙	๒๑๔๔๒๔๖	พบลำห้วย ความกว้าง ๒.๕ เมตร มีน้ำไหลตลอดทั้งปี จึงได้ดำเนินการเก็บข้อมูลปัจจัยนิเวศ	
	๕๗๕๙๕๒	๒๑๔๔๒๖๔	พบลำห้วย มีน้ำไหล ตลอดทั้งปี จึงได้ดำเนินการเก็บข้อมูลปัจจัยนิเวศ	
	๕๗๖๕๖๘	๒๑๔๒๗๐๐	พบลำห้วย มีน้ำไหลตลอดทั้งปี จึงได้ดำเนินการเก็บข้อมูลปัจจัยนิเวศ	



ตารางสรุปการพบปัจจัยนิเวศ
อุทยานแห่งชาติดอยหลวง
ประจำเดือน มกราคม ๒๕๖๗



ปัจจัยนิเวศ	พิกัด X	พิกัด Y	รายละเอียดปัจจัยนิเวศ	สถานะ
	๕๗๖๘๒๐	๒๑๓๖๗๐๙	พบลำห้วย มีน้ำไหลตลอดทั้งปี จึงได้ดำเนินการเก็บข้อมูลปัจจัยนิเวศ	
	๕๗๗๗๑๐	๒๑๓๓๒๙๘	พบลำห้วย มีน้ำไหลตลอดทั้งปี จึงได้ดำเนินการเก็บข้อมูลปัจจัยนิเวศ	
โป่ง	๕๖๐๔๙๖	๒๑๒๙๒๙๖	พบโป่งน้ำ มีร่องรอยการใช้ประโยชน์ของหมูป่า และไก่ป่า	มีการใช้/มีสัตว์ใช้ประโยชน์
	๕๖๒๒๐๒	๒๑๔๔๔๖๗	พบโป่งดิน สภาพมีการใช้ประโยชน์ ของสัตว์ป่า ความกว้าง ๑.๕ เมตร ความยาว ๓ เมตร จึงได้ดำเนินการเก็บข้อมูลปัจจัยนิเวศ	มีการใช้/มีสัตว์ใช้ประโยชน์
	๕๖๕๗๐๐	๒๑๖๓๖๙๘	พบโป่งดิน ความกว้าง ๕๒ เซนติเมตร จึงได้ดำเนินการเก็บข้อมูลปัจจัยนิเวศ	มีการใช้/มีสัตว์ใช้ประโยชน์
	๕๗๔๙๘๓	๒๑๑๗๘๓๘	พบโป่งน้ำ ความกว้าง ๓ ม. ความยาว ๔ ม.	มีการใช้/มีสัตว์ใช้ประโยชน์



ประมวลภาพการลาดตระเวน
อุทยานแห่งชาติตอยหลวง
ประจำเดือน มกราคม ๒๕๖๗







วันที่/ชุดลาดตระเวน/พิกัด	รายละเอียดภาพ	ภาพถ่าย
วันที่ ๙ ม.ค. ๒๐๒๔ ชื่อชุดลาดตระเวน วังแก้ว พิกัด ๕๖๓๖๙๑ , ๒๑๓๘๐๔๔	การทำไม้ พบร่องรอยการตัดไม้ผิด เป็นท่อนๆ จำนวน ๔๐ ท่อน จึงได้ดำเนินการเก็บข้อมูลปัจจัยคุกคาม	
วันที่ ๖ ม.ค. ๒๐๒๔ ชื่อชุดลาดตระเวน สายตรวจ สาย ๑ พิกัด ๕๗๒๕๕๓ , ๒๑๑๖๔๘๗	พบคนโดยตรง พบนายสถิตย์พงษ์ มีใจดี อายุ ๖๒ ปี บ้านเลขที่ ๑๕๓ ม.๔ ต.วังทอง อ.วังเหนือ จ.ลำปาง พกอวุธปืน ขนาด จุด๒๒ (มีทะเบียน) จำนวน ๑ กระบอก เขามาในเขย อุทยาน โดยไม่ได้รับอนุญาต เจ้าหน้าที่จึงได้เปรียบเทียบปรับ ตาม พรบ.อุทยานแห่งชาติ พ.ศ.๒๕๖๒ มาตรา๑๙(๗) จำนวนเงิน ๕๐๐ บาท	
วันที่ ๗ ม.ค. ๒๐๒๔ ชื่อชุดลาดตระเวน สันกลาง พิกัด ๕๖๕๘๐๖ , ๒๑๗๘๓๕๒	ปางพัก/ห้าง พบปางพักพราน (บนดิน) สภาพเก่า จึงได้ดำเนินการ ทำลาย	
วันที่ ๑๐ ม.ค. ๒๐๒๔ ชื่อชุดลาดตระเวน สายตรวจ สาย ๒ พิกัด ๕๗๓๐๖๕ , ๒๑๕๑๑๘๔	อาวุธและอุปกรณ์การกระ ทำผิด พบปลอกกระสุนลูกซอง สีเขียว เบอร์๑๒ สภาพเก่า ไม่ ทราบยี่ห้อ จำนวน ๒ ปลอก จึงได้ดำเนินการทำลาย	



ประมวลภาพการลาดตระเวน
อุทยานแห่งชาติดอยหลวง
ประจำเดือน มกราคม ๒๕๖๗



วันที่/ชุดลาดตระเวน/พิกัด	รายละเอียดภาพ	ภาพถ่าย
วันที่ ๑๐ ม.ค. ๒๐๒๔ ชื่อชุดลาดตระเวน สายตรวจ สาย ๒ พิกัด ๕๗๓๑๒๙ , ๒๑๕๑๕๐๖	การทำไม้ พบร่องรอยตัดไม้ซ้อ เหลือแต่ตอ ความโต ๒๐๘ เซนติเมตร สภาพใหม่ มีรอยลากเป็นทาง จึงได้ดำเนินการเก็บข้อมูลปัจจัยคุกคาม	
วันที่ ๑ ม.ค. ๒๐๒๔ ชื่อชุดลาดตระเวน ห้วยทราย พิกัด ๕๖๐๑๖๗ , ๒๑๔๔๓๓๗	พบร่องรอยคน พบร่องรอยนายพราน ซ้ำแหละแก้ง สภาพใหม่ จึงได้ดำเนินการเก็บข้อมูลปัจจัยคุกคาม	
วันที่ ๒๔ ม.ค. ๒๐๒๔ ชื่อชุดลาดตระเวน สายตรวจ สาย ๒ พิกัด ๕๖๐๔๔๖ , ๒๑๔๓๕๖๗	ยานพาหนะ พบรถจักรยานยนต์ สีแดง ดำ ยี่ห้อ ฮอนด้า เวฟ ทะเบียน คบต ๑๘๘ เชียงราย ไม่พบเจ้าของ จึงได้ดำเนินการเก็บข้อมูลปัจจัยคุกคาม	
วันที่ ๒๖ ม.ค. ๒๐๒๔ ชื่อชุดลาดตระเวน ทาน้ำ พิกัด ๕๗๘๐๘๔ , ๒๑๓๓๔๓๑	การทำไม้ พบร่องรอยการตัดไม้ตะแบก จำนวน ๑ ท่อน ความโต ๘๐ เซนติเมตร ความยาว ๖ เมตร จึงได้ดำเนินการเก็บข้อมูลปัจจัยคุกคาม	



ประมวลภาพการลาดตระเวน
อุทยานแห่งชาติดอยหลวง
ประจำเดือน มกราคม ๒๕๖๗



วันที่/ชุดลาดตระเวน/พิกัด	รายละเอียดภาพ	ภาพถ่าย
วันที่ ๑๒ ม.ค. ๒๐๒๔ ชื่อชุดลาดตระเวน สายตรวจ สาย ๑ พิกัด ๕๗๐๐๗๔ , ๒๑๔๘๗๑๓	พบคนโดยตรง จับกุม นายเลาดา แซ่อี้ อายุ ๕๙ ปี มียาบ้าไว้ในครอบครอง นำส่ง สภ.พาน เพื่อดำเนินคดีตามกฎหมายต่อไป	
วันที่ ๑๖ ม.ค. ๒๐๒๔ ชื่อชุดลาดตระเวน ห้วยทราย พิกัด ๕๕๗๓๘๙ , ๒๑๔๒๖๓๗	พบคนโดยตรง พบนายสมบุรณ์ พิษระพะสุธา ชาวบ้าน บ้านโป่งหนอง ม.๓ ต.เวียง อ.เวียงป่าเป้า จ.เชียงราย พร้อมมีด ๑ ด้าม และกระเป่าเป้ ๑ ใบ ข้างใน มีของฝักป่า จำนวนหนึ่ง เจ้าหน้าที่ จึงได้วางกล่าว ตักเตือนไปและให้ออกจากพื้นที่	
วันที่ ๑๖ ม.ค. ๒๐๒๔ ชื่อชุดลาดตระเวน ทำนน้ำ พิกัด ๕๗๗๘๑๗ , ๒๑๓๑๓๗๐	อาวุธและอุปกรณ์การกระทำผิด พบกับดัก (แร้วเชือกขนาดเล็ก) สภาพยังใช้ได้ จึงได้ดำเนินการทำลาย	
วันที่ ๘ ม.ค. ๒๐๒๔ ชื่อชุดลาดตระเวน วังแก้ว พิกัด ๕๗๐๐๕๓ , ๒๑๔๐๔๖๗	อาวุธและอุปกรณ์การกระทำผิด พบปลอกกระสุนลูกซอง สีขาว เบอร์๑๒ สภาพใหม่ จำนวน ๕ ปลอก จึงได้ดำเนินการทำลาย	



สรุปผลงานลาดตระเวน อุทยานแห่งชาติดอยหลวง ประจำเดือน มกราคม ๒๕๖๗



สรุปผลการดำเนินงาน

จากผลการดำเนินงานข้างต้นสามารถสรุปผลได้ดังนี้

๑. ในพื้นที่อุทยานแห่งชาติดอยหลวงยังคงมีภัยคุกคาม จากการทำไม้ และล่าสัตว์ อยู่ในพื้นที่ อำเภอวังเหนือ จังหวัดลำปาง เขตรับผิดชอบของหน่วยพิทักษ์อุทยานแห่งชาติดอยหลวง ที่ ๑ (วังแก้ว)
๒. ในพื้นที่อุทยานแห่งชาติดอยหลวงยังคงมีภัยคุกคาม จากการตัดไม้ และล่าสัตว์ อยู่ในพื้นที่ อำเภอแม่ใจ จังหวัดพะเยา เขตรับผิดชอบของหน่วยพิทักษ์อุทยานแห่งชาติดอยหลวง ที่ ๒ (ท่าน้ำ)
๓. ในพื้นที่อุทยานแห่งชาติดอยหลวงยังคงมีภัยคุกคาม จากการทำไม้ และล่าสัตว์ อยู่ในพื้นที่ อำเภอพาน จังหวัดเชียงราย เขตรับผิดชอบของหน่วยพิทักษ์อุทยานแห่งชาติดอยหลวง ที่ ๗ (ผาวี)

ปัญหาและอุปสรรค

๑. เนื่องจากพื้นที่สูงชัน เป็นเนินเขาสูง ทำให้เจ้าหน้าที่ไม่สามารถเข้าไปสำรวจ ทัวถึงได้

ข้อเสนอแนะ

๑. ตั้งจุดสกัดเพิ่มเติมในพื้นที่เสี่ยงต่อการลักลอบกระทำผิด
๒. สร้างขวัญและกำลังใจตลอดจนสวัสดิการให้กับเจ้าหน้าที่ผู้ปฏิบัติงาน ในด้านการเดินลาดตระเวน

แผนการลาดตระเวนในเดือนต่อไป

๑. เจ้าหน้าที่ผู้เกี่ยวข้อง ได้มีการประชุมวางแผนการเดินลาดตระเวนในพื้นที่เสี่ยง ในวันที่ ๕ กุมภาพันธ์ ๒๕๖๗

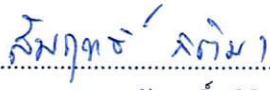
(ลงชื่อ)  ผู้จัดทำรายงาน
(นายสมฤทธิ์ กิติมา)
วันที่ ๕ กุมภาพันธ์ ๒๕๖๗

(ลงชื่อ)  ผู้ตรวจรายงาน
(นายนพพร ประทุมเหงา)
หัวหน้าอุทยานแห่งชาติดอยหลวง