



รายงานลาดตระเวนเชิงคุณภาพในพื้นที่อนุรักษ์

อุทยานแห่งชาติดอยหลวง  
Doi Luang National Park

ประจำเดือน พฤศจิกายน ๒๕๖๓



# รายงานผลการลาดตระเวน อุทยานแห่งชาติดอยหลวง ประจำเดือน พฤศจิกายน ๒๕๖๓



จำนวนชุดลาดตระเวน ๑๐ ชุด จำนวนครั้งในการลาดตระเวน ๘๖ ครั้ง จำนวนวันในการลาดตระเวน ๑๔๔ วัน  
รวมระยะทางในการลาดตระเวนทั้งหมด ๒,๙๓๗.๔๙ กิโลเมตร

| ทีมที่ | ชื่อชุดลาดตระเวน | ระหว่างวันที่ | จำนวนครั้ง | จำนวนวัน | ระยะทางการลาดตระเวน (กม.) |        |        |       |
|--------|------------------|---------------|------------|----------|---------------------------|--------|--------|-------|
|        |                  |               |            |          | เดินเท้า                  | รถยนต์ | ทางน้ำ | อากาศ |
| ๑      | จำปาทอง          |               | ๑๐         | ๑๕       | ๗๘                        | ๑๔๗    | ๐      | ๐     |
| ๒      | ทุ่งมาน          |               | ๘          | ๑๕       | ๕๑                        | ๒๔๒    | ๐      | ๐     |
| ๓      | ทำน้ำ            |               | ๙          | ๑๔       | ๖๐                        | ๒๒๙    | ๐      | ๐     |
| ๔      | ปางอ้อย          |               | ๑๐         | ๑๔       | ๔๔                        | ๒๖๔    | ๐      | ๐     |
| ๕      | ผาวี             |               | ๕          | ๑๔       | ๓๖                        | ๗๖     | ๐      | ๐     |
| ๖      | วังแก้ว          |               | ๗          | ๑๔       | ๖๗                        | ๒๐๑    | ๐      | ๐     |
| ๗      | สันกลาง          |               | ๑๐         | ๑๕       | ๔๗                        | ๒๙๗    | ๐      | ๐     |
| ๘      | สายตรวจ สาย ๑    |               | ๙          | ๑๕       | ๒๙                        | ๒๗๘    | ๐      | ๐     |
| ๙      | สายตรวจ สาย ๒    |               | ๘          | ๑๔       | ๔๑                        | ๕๒๓    | ๐      | ๐     |
| ๑๐     | ห้วยทราย         |               | ๑๐         | ๑๔       | ๗๔                        | ๑๕๕    | ๐      | ๐     |
| ผลรวม  |                  |               | ๘๖         | ๑๔๔      | ๕๒๗                       | ๒,๔๑๑  | ๐      | ๐     |

กราฟแสดงจำนวนวัน และระยะทางในการลาดตระเวน

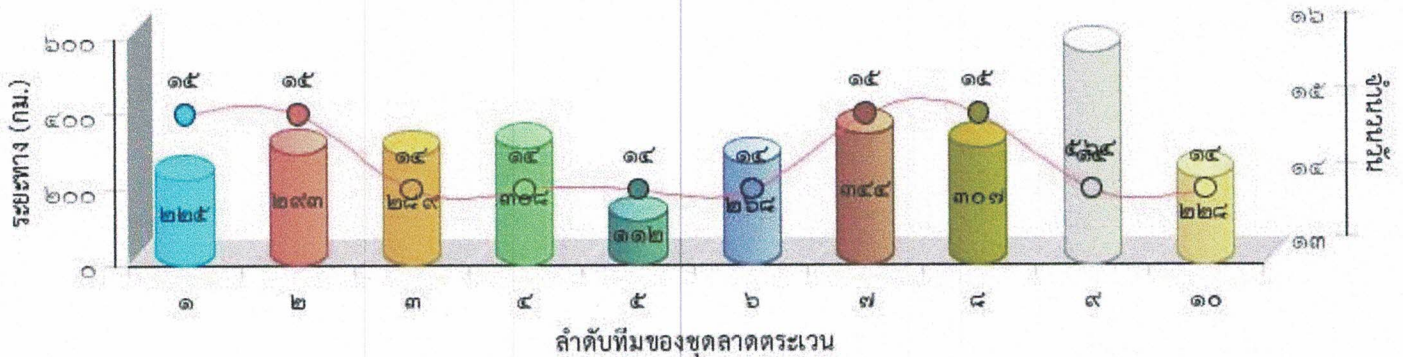



แผนที่แสดงความเข้มข้นของการลาดตระเวน  
อุทยานแห่งชาติดอยหลวง  
ประจำเดือน พฤศจิกายน ๒๕๖๓

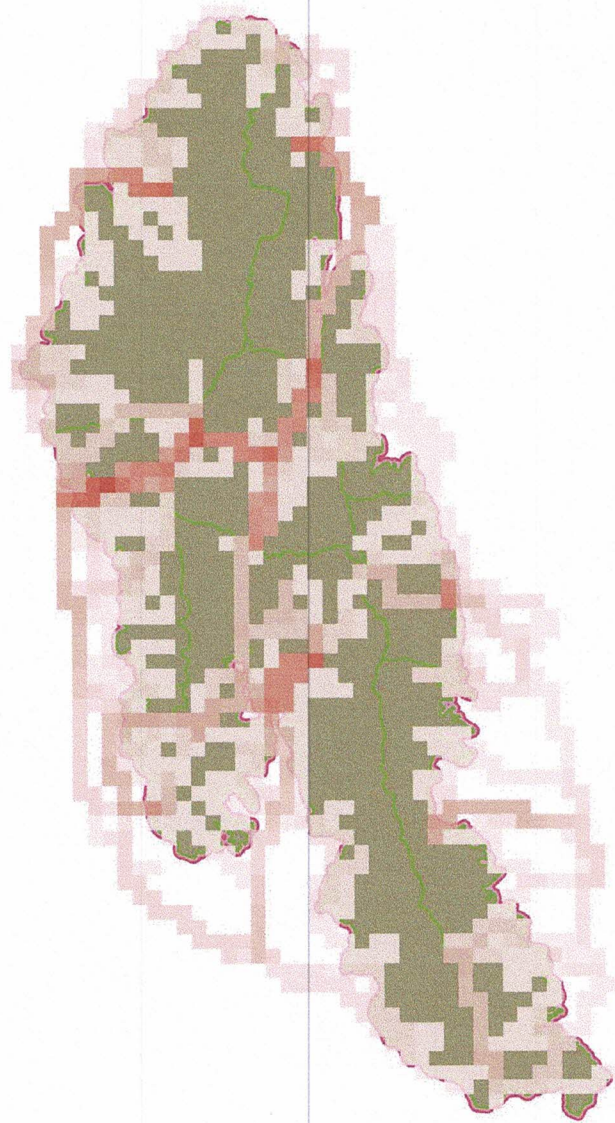



แผนที่แสดงเส้นทางการลาดตระเวน  
อุทยานแห่งชาติดอยหลวง  
ประจำเดือน พฤศจิกายน ๒๕๖๓

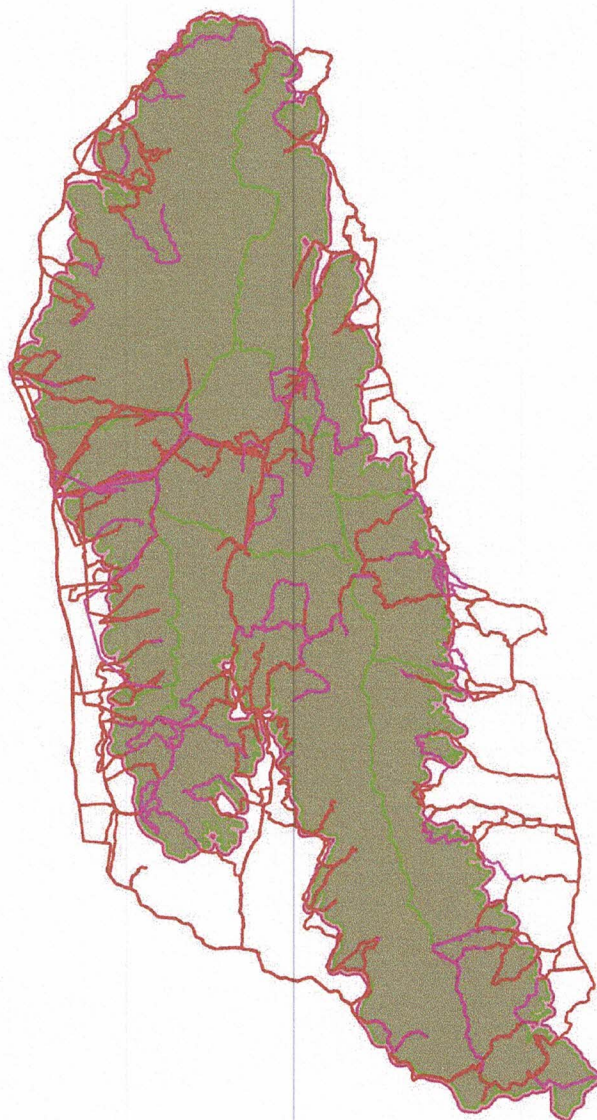



# แผนที่แสดงการกระจายของสัตว์ป่า อุทยานแห่งชาติดอยหลวง ประจำเดือน พฤศจิกายน ๒๕๖๓



ไก่อ่า



.....  
.....

ตะกวด



.....  
.....

กระรอก



.....  
.....

อีเห็นข้างลาย



.....  
.....

ไก่อ่าหลังเทา



.....  
.....

นกยูง



.....  
.....

หมูป่า



.....  
.....

กบทูต



.....  
.....

เก้ง



.....  
.....

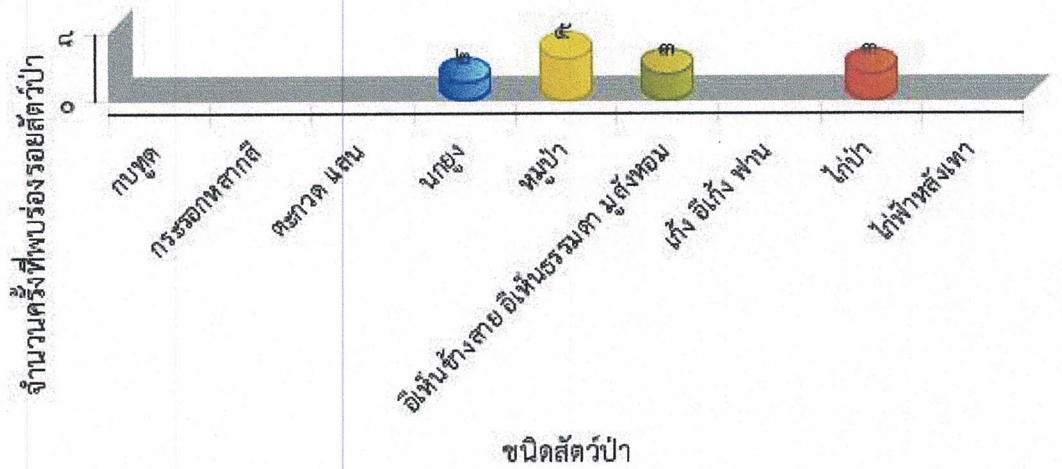



ตารางสรุปการพบปัจจัยคุกคาม  
อุทยานแห่งชาติดอยหลวง  
ประจำเดือน พฤศจิกายน ๒๕๖๓



| ปัจจัยคุกคาม  | ชุดลาดตระเวน  | พิกัด X | พิกัด Y | รายละเอียดของปัจจัยคุกคาม   | การจัดการ                   | สถานที่     |           |
|---------------|---------------|---------|---------|---|-----------------------------|-------------|-----------|
| การล่า        | ปางอ้อย       | ๕๕๘๙๘๖  | ๒๑๖๔๖๒๐ | พบปลอกกระสุนลูกซอง เบอร์๑๒ สีขาว ยี่ห้อ มาสเตอร์ คาดว่านำมาใช้ในการล่าสัตว์ และได้ทำการทำลายแล้ว                                      | ทำลาย                       | ในพื้นที่   |           |
|               | ผาวี          | ๕๖๗๔๙๒  | ๒๑๕๕๙๙๒ | พบปลอกกระสุนลูกซอง ยี่ห้อ เกจ สีขาว เบอร์๑๒ คาดว่านำมาใช้ในการล่าสัตว์ และได้ทำลายแล้ว  | ทำลาย                       | ในพื้นที่   |           |
|               |               | ๕๖๗๖๘๐  | ๒๑๔๗๗๕๖ | พบปลอกกระสุนลูกซอง สีเขียว เบอร์๑๒ ยี่ห้อ ไทยอาร์ม คาดว่านำมาใช้ในการล่าสัตว์ และได้ทำลายแล้ว   | ทำลาย                       | ในพื้นที่   |           |
|               | วังแก้ว       | ๕๖๑๘๒๙  | ๒๑๓๔๒๖๑ | พบนกปรอดหัวจุก ถูกถอนขน ออก ๑ กอ  | สังเกตการณ์                 | ในพื้นที่   |           |
|               |               | ๕๗๒๒๙๑  | ๒๑๓๘๒๕๓ | จับกุมนายธีรเทพ แซ่ลี ล่าอีเห็นข้างลาย  | ยึดของกลาง/ส่งคดี           | ในพื้นที่   |           |
|               |               |         |         | จับกุมนายธีรเทพ แซ่ลี อายุ ๓๗ ปี บ้านเลขที่ ๒๖ หมู่ ๑๓ บ้านปางปู่เลาะ ต.ศรีถ้อย อ.แม่ใจ จ.พะเยา พบซากอีเห็น ๑ ซาก พร้อมอาวุธปืนลูกซอง |                             | ในพื้นที่   |           |
|               |               |         |         | ยึดปืนลูกซอง ส่งคดี   | ยึดของกลาง/ส่งคดี           | ในพื้นที่   |           |
|               |               |         |         | เครื่องกระสุน ๖ นัด ไม่ทราบยี่ห้อ   | ยึดของกลาง/ส่งคดี           | ในพื้นที่   |           |
|               |               |         |         | ได้ยินเสียงปืนลูกซอง คาดว่าน่าจะล่าสัตว์  | สังเกตการณ์                 | ในพื้นที่   |           |
|               | สันกลาง       | ๕๖๘๑๙๓  | ๒๑๗๖๒๙๗ | พบปลอกกระสุน เบอร์ ๑๒ สีขาว ไม่ทราบยี่ห้อ   | ทำลาย                       | ในพื้นที่   |           |
|               | สายตรวจ สาย ๑ | ๕๕๒๘๓๙  | ๒๑๕๗๒๖๘ | พบซุ่มดักยิงสัตว์ อยู่บนต้นไม้ และขึ้นไป ทำลายแล้ว  | ทำลาย                       | ในพื้นที่   |           |
|               | สายตรวจ สาย ๒ | ๕๖๑๙๙๖  | ๒๑๒๗๓๗๙ | พบปลอกกระสุนลูกซอง สีน้ำเงิน เบอร์๑๒ ยี่ห้อ SAGA คาดว่านำมาใช้ในการล่าสัตว์   | ทำลาย                       | ในพื้นที่   |           |
|               | ทำไม้         | ปางอ้อย | ๕๖๑๐๓๒  | ๒๑๗๔๗๗๖   | พบรอยตัดไม้ ประคู้ ๑ ต้น    | สังเกตการณ์ | ในพื้นที่ |
|               |               | วังแก้ว | ๕๖๑๓๘๕  | ๒๑๓๒๕๐๐   | พบร่องรอยตัดไม้ประคู้ ๑ ต้น | สังเกตการณ์ | ในพื้นที่ |
| สายตรวจ สาย ๑ |               | ๕๕๙๔๙๐  | ๒๑๔๗๒๓๒ | พบรอยตัดไม้จำปี ๒ ท่อน  | สังเกตการณ์                 | ในพื้นที่   |           |
|               |               | ๕๗๗๕๐๒  | ๒๑๓๐๗๒๓ | พบรอยตัดไม้ประคู้ ๑ ต้น   | สังเกตการณ์                 | ในพื้นที่   |           |



ตารางสรุปการพบปัจจัยคุกคาม  
อุทยานแห่งชาติดอยหลวง  
ประจำเดือน พฤศจิกายน ๒๕๖๓



| ปัจจัยคุกคาม | ชุดลาดตระเวน | พิกัด X | พิกัด Y | รายละเอียดของปัจจัยคุกคาม   | การจัดการ  | สถานที่     |           |
|--------------|--------------|---------|---------|---|--|-------------|-----------|
| ห้วยทราย     |              | ๕๕๒๗๑๘  | ๒๑๔๙๒๘๖ | จับกุมนายสุชาติ อินทหวิต และนายกร ฤทธิ์ นำบุญเรือง ลักลอบตัดไม้สัก ๑๐ ท่อน ปริมาตร ๒.๐๒ ลูกบาศก์เมตร พร้อมมีด ๒ เล่ม เลื่อยโซ่ยนต์ ยี่ห้อYusen๔๒๑๖ เลขเครื่อง ZW๑๙๑๒๗๐๐๐๗ จำนวน ๑ เครื่อง |  | ในพื้นที่   |           |
|              |              | ๕๕๒๘๖๖  | ๒๑๔๙๓๐๑ | พบรอยตัดไม้สัก ๑ ต้น  | สังเกตการณ์  | ในพื้นที่   |           |
|              |              | ๕๕๘๐๕๘  | ๒๑๕๒๔๒๙ | พบรอยตัดไม้เหียง ๑ ต้น  | สังเกตการณ์  | ในพื้นที่   |           |
|              |              | ๕๕๙๑๓๐  | ๒๑๔๖๓๖๒ | พบรอยตัดต้นจำปีป่า ๑ ต้น ความโต ๒๗๐ เซนติเมตร   | สังเกตการณ์  | ในพื้นที่   |           |
| อื่นๆ        | ทุ่งม่าน     | ๕๕๘๔๑๐  | ๒๑๒๗๓๓๐ | พบรอยก่อกองไฟ ประมาณ ๒-๓ วัน และได้ทำลายแล้ว  | ทำลาย  | ในพื้นที่   |           |
|              |              | ๕๕๘๖๐๘  | ๒๑๒๕๕๙๑ | พบรอยก่อกองไฟ และมีรอยตัดไม้ไผ่ ๓-๔ ต้น   | ทำลาย  | ในพื้นที่   |           |
|              |              | ๕๕๙๓๗๗  | ๒๑๓๑๔๔๓ | พบชาวบ้านมากินข้าว ทิ้งขยะไว้ และได้ทำการเก็บกลับ ไปทิ้งที่หน่วยพิทักษ์ฯ แล้ว   | ทำลาย  | ในพื้นที่   |           |
|              |              | ๕๖๑๑๕๒  | ๒๑๒๕๔๒๕ | พบซากไก่ป่า เหลือแต่กระดูก  | สังเกตการณ์  | ในพื้นที่   |           |
|              | ปางอ้อย      | ๕๖๑๐๙๒  | ๒๑๗๔๗๔๔ | พบรอยการก่อกองไฟ และได้ทำลายแล้ว  | ทำลาย  | ในพื้นที่   |           |
|              | ผาวี         | ๕๖๕๙๗๑  | ๒๑๕๑๑๗๗ | พบปางพักพราน และได้ทำลายเรียบร้อยแล้ว   |  | ในพื้นที่   |           |
|              | ห้วยทราย     |         | ๕๕๕๕๕๑  | ๒๑๔๘๖๑๕   | พบกล่องนม ยี่ห้อ ดิน่า งาดำ ประมาณ ๑ อาทิตย์ และได้เก็บกลับ เอาทิ้งที่หน่วยพิทักษ์ฯ แล้ว | เก็บกลับ    | ในพื้นที่ |
|              |              |         | ๕๕๖๖๖๔  | ๒๑๔๘๐๑๙   | พบขวดเครื่องดื่ม M๑๕๐ สภาพเก่า และได้เก็บกลับเอาไปทิ้งที่หน่วยพิทักษ์ฯ แล้ว              | เก็บกลับ    | ในพื้นที่ |
|              |              |         | ๕๕๗๑๕๒  | ๒๑๔๙๒๗๒   | พบร่องรอยการก่อกองไฟ ประมาณ ๑ อาทิตย์  | ทำลาย       | ในพื้นที่ |
|              | เก็บหาของป่า | ปางอ้อย | ๕๕๗๖๓๖  | ๒๑๗๐๔๒๔   | พบจักรยานยนต์ ฮอนด้า ดริม สีด้า ไม่ติดป้ายทะเบียน คาดว่านำมาใช้ในการหาของป่า             | สังเกตการณ์ | ในพื้นที่ |



ตารางสรุปการพบปัจจัยคุกคาม  
อุทยานแห่งชาติดอยหลวง  
ประจำเดือน พฤศจิกายน ๒๕๖๓



| ปัจจัยคุกคาม | ชุดลาดตระเวน  | พิกัด X | พิกัด Y | รายละเอียดของปัจจัยคุกคาม   | การจัดการ   | สถานที่   |
|--------------|---------------|---------|---------|---|-------------|-----------|
|              |               | ๕๖๖๖๘๗  | ๒๑๗๘๕๐๑ | พบจักรยานยนต์ ๒ คัน ยี่ห้อฮอนด้า เวฟ๑๑๐ สีน้ำเงิน ขตต ๑๐ เชียงราย ๑ คัน และ ยี่ห้อเทน่า สีน้ำเงิน ไม่ติดป้ายทะเบียน คาดว่านำมาใช้หาของป่า | สังเกตการณ์ | ในพื้นที่ |
|              | ผาวี          | ๕๖๕๒๘๖  | ๒๑๕๐๐๖๘ | พบรอยก่อกองไฟ และขุดน้ำดื่ม คาดว่าน่าจะมาหาของป่า และพักกินข้าว ก่อกองไฟ ไล่ยุง และได้ทำลายเรียบบรอยแล้ว                                  | ทำลาย       | ในพื้นที่ |
|              |               | ๕๗๑๖๙๙  | ๒๑๕๒๒๒๗ | พบบันไดไม้ไผ่ พาดกับต้นไม้เพื่อขึ้นไป เอารังผึ้ง และได้ทำการทำลายบันไดไม้ไผ่ เรียบรอยแล้ว   | ทำลาย       | ในพื้นที่ |
|              | วังแก้ว       | ๕๖๐๗๑๓  | ๒๑๓๐๕๖๘ | พบบันไดไม้ ขึ้นไปเอารังต่อ  | ทำลาย       | ในพื้นที่ |
|              | สายตรวจ สาย ๒ | ๕๖๗๖๗๔  | ๒๑๔๑๗๒๖ | พบร่องรอยการหาหน่อไม้   | สังเกตการณ์ | ในพื้นที่ |
|              | ห้วยทราย      | ๕๕๙๔๒๑  | ๒๑๔๗๐๗๖ | พบจักรยานยนต์ ยามาฮ่า สปาร์ค สีบรอนด์ คมพ ๔๙๘ เชียงราย คาดว่าใช้นำมาเก็บหาของป่า  | สังเกตการณ์ | ในพื้นที่ |





# การกระจายของปัจจัยคุกคาม อุทยานแห่งชาติดอยหลวง ประจำเดือน พฤศจิกายน ๒๕๖๓



การบุกรุกแผ้วถาง

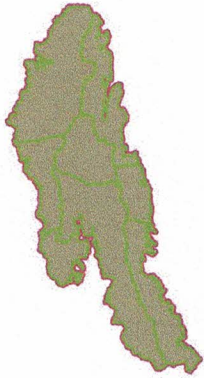

การล่า



การจับสัตว์น้ำ



การทำไม้

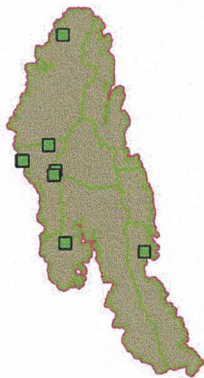

การเลี้ยงปศุสัตว์

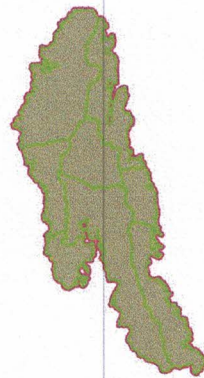

อื่นๆ



การเก็บหาของป่า

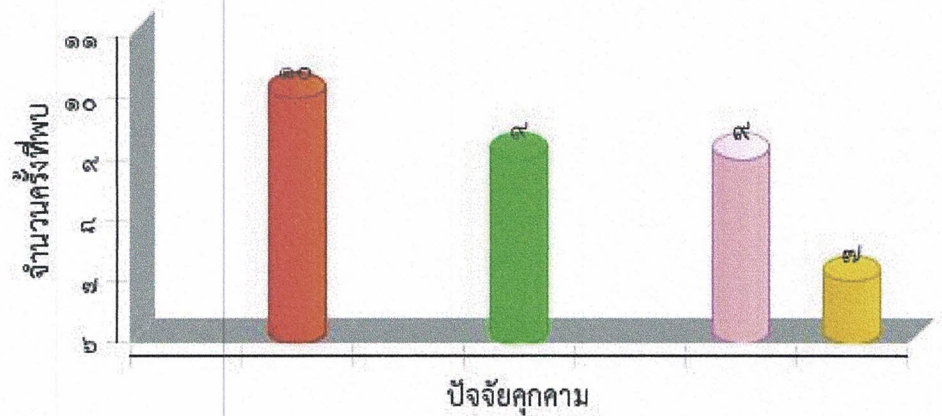
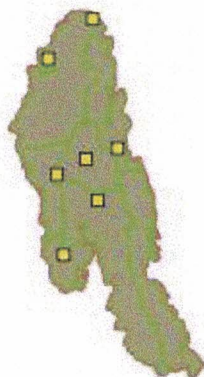



แผนที่การกระจายของปัจจัยนิเวศ  
อุทยานแห่งชาติดอยหลวง  
ประจำเดือน พฤศจิกายน ๒๕๖๓



ต้นไทร/ไม้ผลที่เป็นอาหารสัตว์ป่า

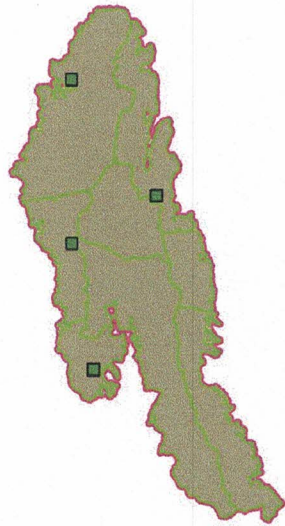

โป่งดิน/โป่งน้ำ

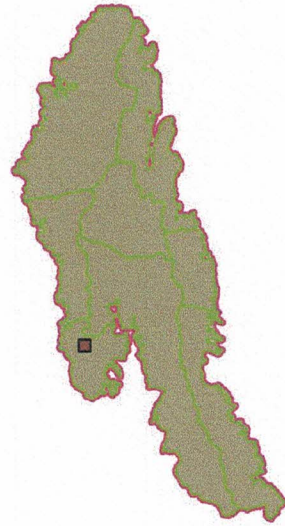

รังผึ้ง

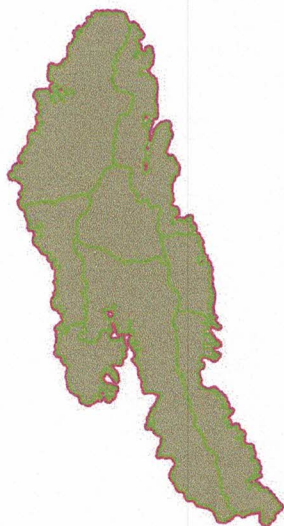

แหล่งน้ำ/ตาน้ำ

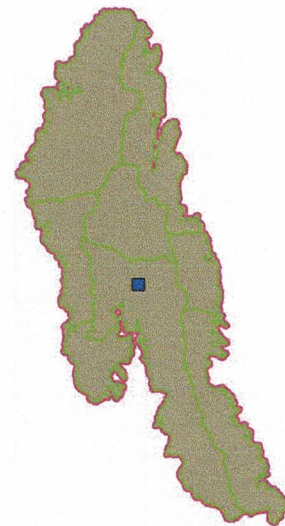



ประมวลภาพการลาดตระเวน  
อุทยานแห่งชาติดอยหลวง  
ประจำเดือน พฤศจิกายน ๒๕๖๓





| วันที่/ชุดลาดตระเวน/พิกัด   | รายละเอียดภาพ  | ภาพถ่าย |
|---|--|---------|
| วันที่<br>๔ พ.ย. ๒๐๒๐<br>ชื่อชุดลาดตระเวน<br>สายตรวจ สาย ๑<br>พิกัด<br>๕๕๙๔๙๐ , ๒๑๔๗๒๓๒ | การทำไม้<br>พบรอยตัดไม้จำปี ๒ ท่อน   |         |
| วันที่<br>๒๗ พ.ย. ๒๐๒๐<br>ชื่อชุดลาดตระเวน<br>ทาน้ำ<br>พิกัด<br>๕๗๖๔๗๙ , ๒๑๔๓๗๕๙        | ขึ้นส่วน<br>พบขนนกยูง ๑ เส้น   |         |
| วันที่<br>๖ พ.ย. ๒๐๒๐<br>ชื่อชุดลาดตระเวน<br>ทุ่งมาน<br>พิกัด<br>๕๖๑๑๕๒ , ๒๑๒๕๔๒๕       | ซาก <span style="color: red;">ไม้ทราบ</span><br>พบซากไก่ป่า เหลือแต่กระดูก |         |
| วันที่<br>๑๕ พ.ย. ๒๐๒๐<br>ชื่อชุดลาดตระเวน<br>วังแก้ว<br>พิกัด<br>๕๖๑๘๒๙ , ๒๑๓๔๒๖๑      | ขึ้นส่วน<br>พบนกปรอดหัวจุก ถูกถอนขน ออก ๑ กอง                              |         |



ประมวลภาพการลาดตระเวน  
อุทยานแห่งชาติดอยหลวง  
ประจำเดือน พฤศจิกายน ๒๕๖๓

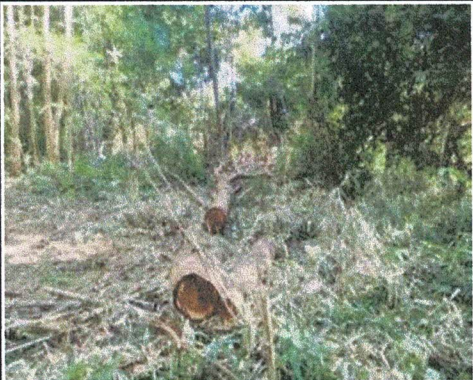
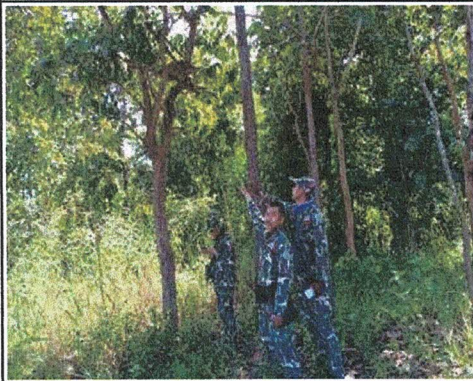





| วันที่/ชุดลาดตระเวน/พิกัด   | รายละเอียดภาพ  | ภาพถ่าย   |
|---|--|---|
| วันที่<br>๑๕ พ.ย. ๒๐๒๐<br>ชื่อชุดลาดตระเวน<br>วังแก้ว<br>พิกัด<br>๕๖๑๓๘๕ , ๒๑๓๒๕๐๐      | การทำไม้<br>พบร่องรอยตัดไม้ประดู่ ๑ ต้น  |    |
| วันที่<br>๙ พ.ย. ๒๐๒๐<br>ชื่อชุดลาดตระเวน<br>สายตรวจ สาย ๑<br>พิกัด<br>๕๕๒๘๓๙ , ๒๑๕๗๒๖๘ | ปางพัก/ห้าง<br>พบซุ่มดักยิงสัตว์ อยู่บนต้นไม้ และขึ้นไป ทำลายแล้ว                          |   |
| วันที่<br>๓ พ.ย. ๒๐๒๐<br>ชื่อชุดลาดตระเวน<br>สายตรวจ สาย ๑<br>พิกัด<br>๕๕๘๒๕๒ , ๒๑๔๙๐๕๗ | พบเห็นตัวโดยตรง<br>พบงูเขียวหางไหม้ กำลังเลื้อยผ่าน  |  |
| วันที่<br>๘ พ.ย. ๒๐๒๐<br>ชื่อชุดลาดตระเวน<br>ปางออย<br>พิกัด<br>๕๕๗๖๓๖ , ๒๑๗๐๔๒๔        | ยานพาหนะ<br>พบจักรยานยนต์ ฮอนด้า ดรีม สีดำ ไม่ติดป้ายทะเบียน<br>คาดว่านำมาใช้ในการหาของป่า |  |



ประมวลภาพการลาดตระเวน  
อุทยานแห่งชาติดอยหลวง  
ประจำเดือน พฤศจิกายน ๒๕๖๓



| วันที่/จุดลาดตระเวน/พิกัด  | รายละเอียดภาพ  | ภาพถ่าย   |
|--|--|---|
| <p>วันที่<br/>๒๘ พ.ย. ๒๐๒๐<br/>ชื่อจุดลาดตระเวน<br/>สายตรวจ สาย ๒<br/>พิกัด<br/>๕๖๒๔๔๘ , ๒๑๒๗๑๒๓</p> | <p>ชิ้นส่วน<br/>พบขนนกยูง ๑ เส้น</p>   |    |
| <p>วันที่<br/>๒๘ พ.ย. ๒๐๒๐<br/>ชื่อจุดลาดตระเวน<br/>สายตรวจ สาย ๒<br/>พิกัด<br/>๕๖๑๙๙๖ , ๒๑๒๗๓๗๙</p> | <p>อาวุธและอุปกรณ์การกระทำผิด<br/>พบปลอกกระสุนลูกซอง สีน้ำเงิน เบอร์๑๒ ยี่ห้อSAGA คาดว่านำมาใช้ในการล่าสัตว์</p>   |   |
| <p>วันที่<br/>๓ พ.ย. ๒๐๒๐<br/>ชื่อจุดลาดตระเวน<br/>วังแก้ว<br/>พิกัด<br/>๕๗๒๒๙๑ , ๒๑๓๘๒๕๓</p>        | <p>พบคนโดยตรง<br/>จับกุมนายธีรเทพ แซ่ลิ อายุ ๓๗ ปี บ้านเลขที่ ๒๖ หมู่ ๑๓ บ้านปางปู่เลาะ ต.ศรีถ้อย อ.แม่ใจ จ.พะเยา พบ ซากอีเห็น ๑ ซาก พร้อมอาวุธปืนลูกซอง</p> |  |
| <p>วันที่<br/>๑๐ พ.ย. ๒๐๒๐<br/>ชื่อจุดลาดตระเวน<br/>ผาวี<br/>พิกัด<br/>๕๖๕๕๗๑ , ๒๑๕๑๑๗๗</p>          | <p>ปางพัก/ห้าง<br/>พบปางพักพราน และได้ทำลายเรียบร้อยแล้ว</p>   |  |



ประมวลภาพการลาดตระเวน  
อุทยานแห่งชาติดอยหลวง  
ประจำเดือน พฤศจิกายน ๒๕๖๓



| วันที่/ชุดลาดตระเวน/พิกัด  | รายละเอียดภาพ   | ภาพถ่าย   |
|--|---|---|
| วันที่<br>๙ พ.ย. ๒๐๒๐<br>ชื่อชุดลาดตระเวน<br>ห้วยทราย<br>พิกัด<br>๕๕๒๗๑๘ , ๒๑๔๙๒๘๖ | พบคนโดยตรง<br>จับกุมนายสุชาติ อินทวิท และนายกรฤทธิ์ นำบุญเรือง<br>ลักลอบตัดไม้สัก ๑๐ ท่อน ปริมาตร ๒.๐๒ ลูกบาศก<br>เมตร พร้อมมีด ๒ เล่ม เลื่อยโซยนต์ ยี่ห้อYusen๔๒๑๖<br>เลขเครื่อง ZW๑๙๑๒๗๐๐๐๗ จำนวน ๑ เครื่อง |  |
|  |   |   |



สรุปผลงานลาดตระเวน  
อุทยานแห่งชาติดอยหลวง  
ประจำเดือน พฤศจิกายน ๒๕๖๓



สรุปผลการดำเนินงาน

จากผลการดำเนินงานข้างต้นสามารถสรุปผลได้ดังนี้

๑. ในพื้นที่อุทยานแห่งชาติดอยหลวงยังคงมีภัยคุกคาม จากการเก็บหาของป่า อยู่ในพื้นที่ อำเภอแม่สรวย จังหวัดเชียงราย เขตรับผิดชอบของหน่วยพิทักษ์แห่งชาติดอยหลวง ที่ ๕ (ปางอ้อย)
๒. ในพื้นที่อุทยานแห่งชาติดอยหลวงยังคงมีภัยคุกคาม จากการล่าสัตว์ และทำไม้สัก อยู่ในพื้นที่ อำเภอเวียงป่าเป้า จังหวัดเชียงราย เขตรับผิดชอบของหน่วยพิทักษ์แห่งชาติดอยหลวง ที่ ๓ (ห้วยทราย)
๓. ในพื้นที่อุทยานแห่งชาติดอยหลวงยังคงมีภัยคุกคาม จากการเก็บหาของป่า และได้พลัดหลงป่า อยู่ในพื้นที่ อำเภอพาน จังหวัดเชียงราย เขตรับผิดชอบของหน่วยพิทักษ์อุทยานแห่งชาติดอยหลวง ที่ ๗ (ผาวี)
๔. ในพื้นที่อุทยานแห่งชาติดอยหลวงยังคงมีภัยคุกคาม จากการล่าสัตว์ อยู่ในพื้นที่ อำเภอวังเหนือ จังหวัดลำปาง เขตรับผิดชอบของหน่วยพิทักษ์อุทยานแห่งชาติดอยหลวงที่ ๑ (วังแก้ว)

ปัญหาและอุปสรรค

๑. จำนวนเจ้าหน้าที่ในการลาดตระเวนมีจำนวนน้อยเมื่อเทียบกับขนาดพื้นที่
๒. เนื่องจากพื้นที่สูงชัน เป็นเนินเขาสูง ทำให้เจ้าหน้าที่ไม่สามารถเข้าไปสำรวจ ทัวถึงได้

ข้อเสนอแนะ

๑. เพิ่มจำนวนเจ้าหน้าที่ลาดตระเวนให้มากขึ้น
๒. ตั้งจุดสกัดเพิ่มเติมในพื้นที่เสี่ยงต่อการลักลอบกระทำผิด
๓. สร้างขวัญและกำลังใจตลอดจนสวัสดิการให้กับเจ้าหน้าที่ผู้ปฏิบัติงาน

แผนการลาดตระเวนในเดือนต่อไป

๑. เจ้าหน้าที่ผู้เกี่ยวข้อง ได้มีการประชุมวางแผนการเดินทางลาดตระเวนในพื้นที่เสี่ยง ในวันอังคาร ที่ ๘ ธันวาคม ๒๕๖๓

(ลงชื่อ) ..... สัมฤทธิ์ กิตติมา ..... ผู้จัดทำรายงาน  
( นายสัมฤทธิ์ กิตติมา )  
วันที่ ๕ ธันวาคม ๒๕๖๓

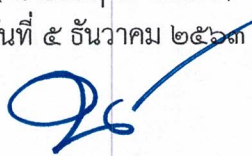
(ลงชื่อ) .....  ..... ผู้ตรวจรายงาน  
( นายนพพร ประทุมเหง้า )  
หัวหน้าอุทยานแห่งชาติดอยหลวง