



รายงานลาดตระเวนเชิงคุณภาพในพื้นที่อนุรักษ์

อุทยานแห่งชาติภูซาง  
Phu Sang National Park

ประจำเดือน ตุลาคม ๒๕๖๓



# รายงานผลการลาดตระเวน อุทยานแห่งชาติภูซาง ประจำเดือน ตุลาคม ๒๕๖๓



จำนวนชุดลาดตระเวน ๔ ชุด จำนวนครั้งในการลาดตระเวน ๔๐ ครั้ง จำนวนวันในการลาดตระเวน ๕๗ วัน  
รวมระยะทางในการลาดตระเวนทั้งหมด ๑,๐๔๔.๐๖ กิโลเมตร

ทีมที่	ชื่อชุดลาดตระเวน	ระหว่างวันที่	จำนวนครั้ง	จำนวนวัน	ระยะทางการลาดตระเวน (กม.)			
					เดินเท้า	รถยนต์	ทางน้ำ	อากาศ
๑	Phusang๑๐๐		๙	๑๕	๑๓๑	๑๑๙	๐	๐
๒	Phusang๒๐๐		๑๐	๑๔	๗๑	๑๔๐	๐	๐
๓	Phusang๓๐๐		๑๐	๑๔	๓๘	๘๕	๐	๐
๔	Phusang๔๐๐		๑๑	๑๔	๓๔	๔๒๕	๐	๐
ผลรวม			๔๐	๕๗	๒๗๔	๗๗๐	๐	๐

กราฟแสดงจำนวนวัน และระยะทางในการลาดตระเวน

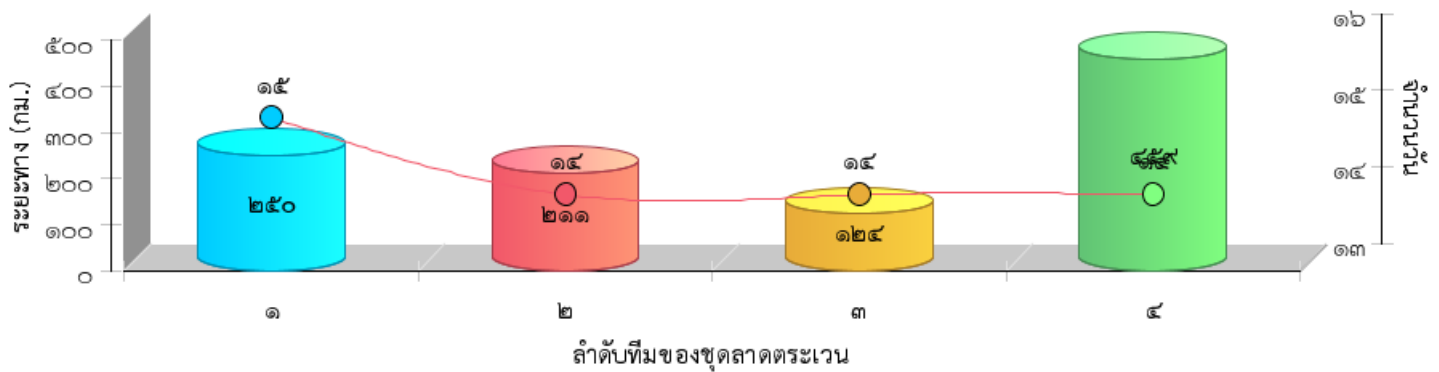



แผนที่แสดงความเข้มข้นของการลาดตระเวน  
อุทยานแห่งชาติภูซาง  
ประจำเดือน ตุลาคม ๒๕๖๓

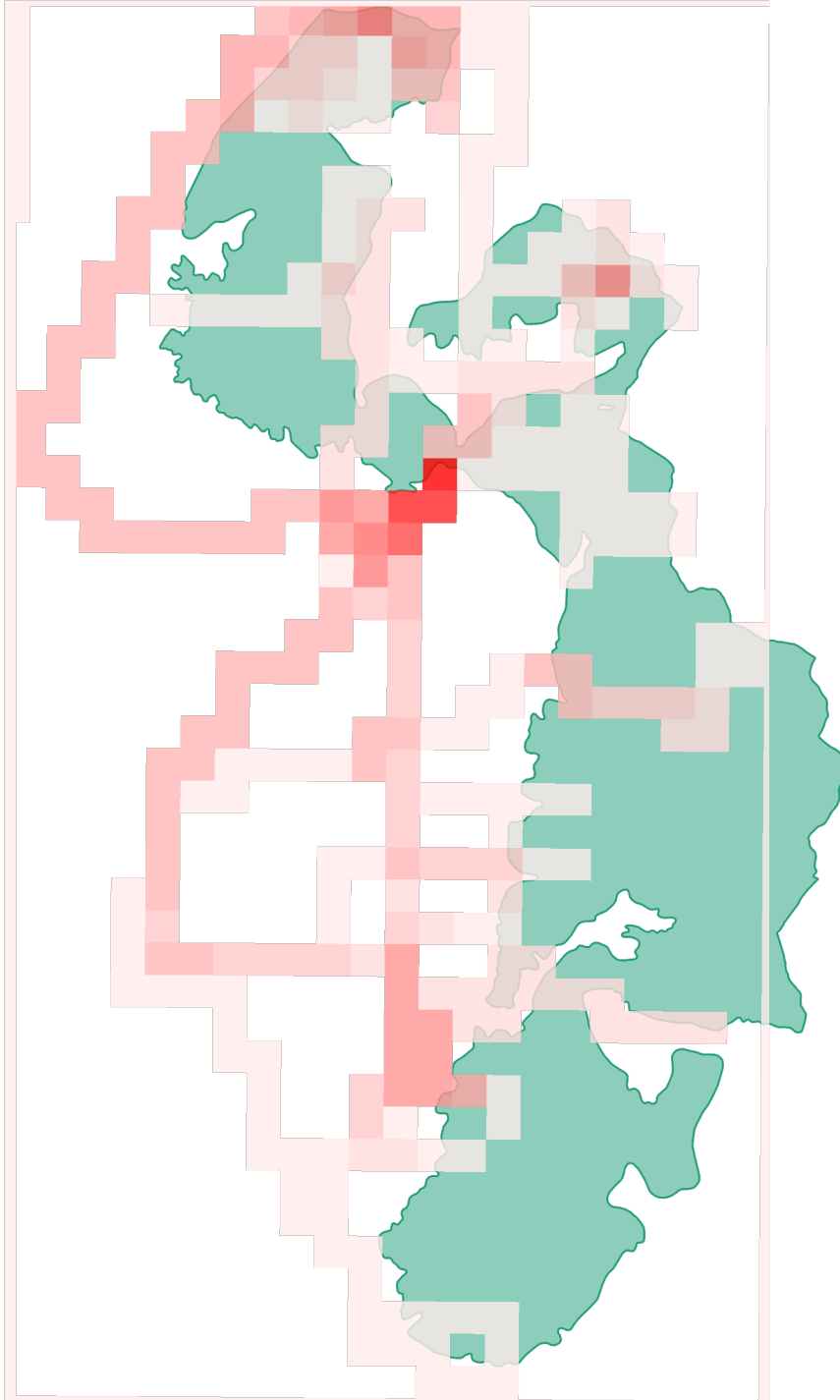

แผนที่แสดงเส้นทางการลาดตระเวน  
อุทยานแห่งชาติภูซาง  
ประจำเดือน ตุลาคม ๒๕๖๓

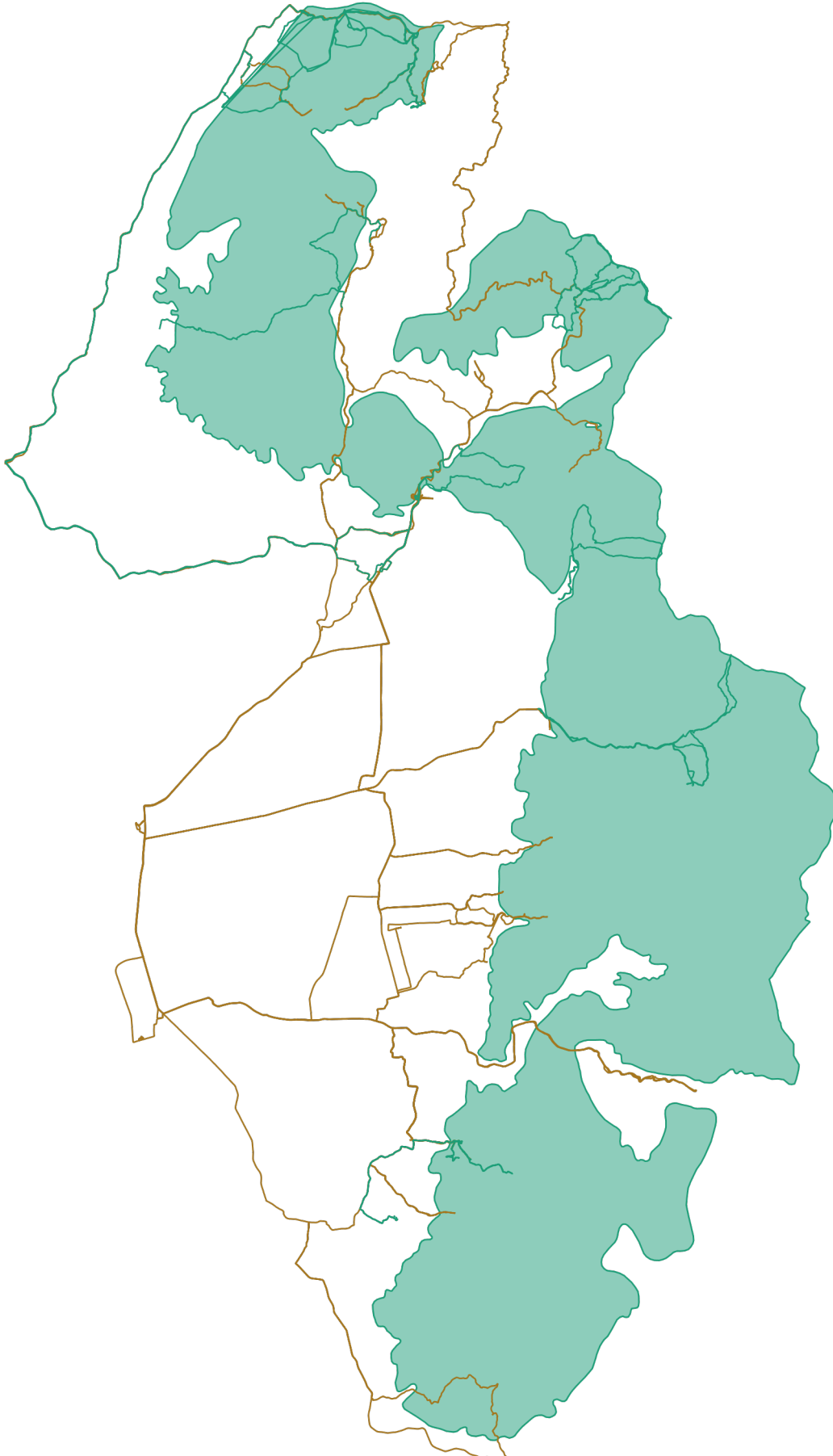



แผนที่แสดงการกระจายของสัตว์ป่า  
อุทยานแห่งชาติภูซาง  
ประจำเดือน ตุลาคม ๒๕๖๓



อีเห็น



.....  
.....

ลิง



.....  
.....

นาก



.....  
.....

หมาป่า



.....  
.....

นกยูง



.....  
.....

หมูป่า



.....  
.....

ไก่ป่า



.....  
.....

เก้ง



.....  
.....



แผนที่แสดงการกระจายของสัตว์ป่า  
อุทยานแห่งชาติภูซาง  
ประจำเดือน ตุลาคม ๒๕๖๓



.....

.....

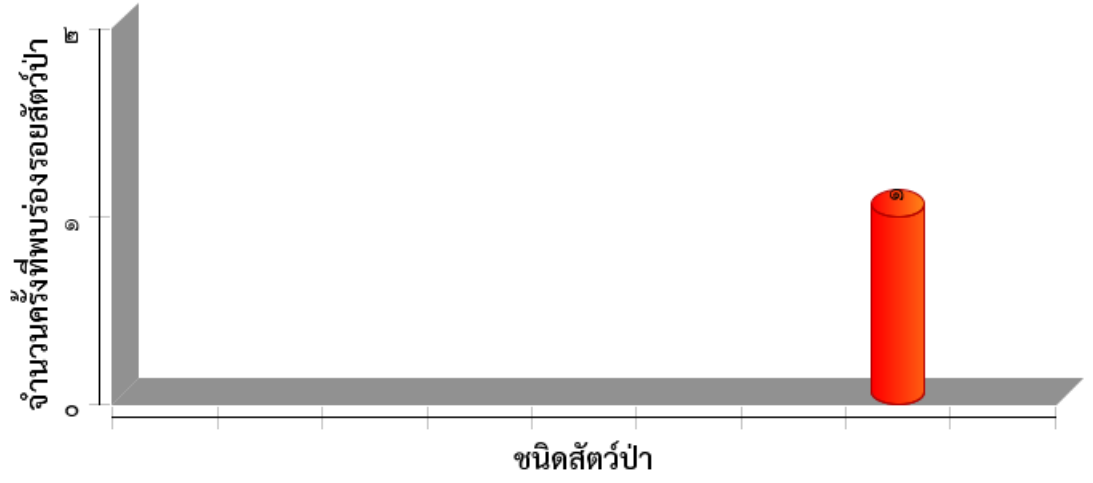



ตารางสรุปการพบปัจจัยคุกคาม  
อุทยานแห่งชาติภูซาง  
ประจำเดือน ตุลาคม ๒๕๖๓



ปัจจัยคุกคาม	ชุดลาดตระเวน	พิกัด X	พิกัด Y	รายละเอียดของปัจจัยคุกคาม	การจัดการ	สถานที่	
การล่า	Phusang๒๐๐	๖๔๙๖๖๑	๒๑๘๑๑๖๐	พบห้างยิงสัตว์บนดิน สภาพประมาณ ๒ สัปดาห์ ทำการลือทำร้าย	ทำลาย	ในพื้นที่	
		๖๕๑๒๗๕	๒๑๘๐๐๐๔	พบห้างยิงสัตว์บนดิน สภาพประมาณ ๒ สัปดาห์ ทำการลือทำร้าย	ทำลาย	ในพื้นที่	
	Phusang๓๐๐	๖๔๐๙๑๙	๒๑๘๘๖๐๑	พบขวดM๑๕๐ ๑ ขวด และกล่องนม ๑ กล่องสภาพเก่า	เก็บกลับ	ในพื้นที่	
	Phusang๔๐๐	๖๔๑๐๓๓	๒๑๘๐๑๖๘	พบปลอกลูกซอง เบอร์๑๒ จำนวน๑ปลอก สภาพประมาณ ๑ สัปดาห์	เก็บกลับ	ในพื้นที่	
		๖๔๑๓๔๘	๒๑๘๐๓๖๒	พบซองเกลือแร่จำนวน ๗ ซอง สภาพประมาณ ๑ สัปดาห์		ในพื้นที่	
				พบกองไฟ ๑ กอง เลิกใช้ประมาณ๑๐ชั่วโมง		ในพื้นที่	
		๖๔๒๓๒๒	๒๑๘๕๕๕๐	พบห้างยิงสัตว์บนต้นไม้สภาพประมาณ ๑เดือน ไม่สามารถขึ้นไปทำลายได้เนื่องจากเจ้าหน้าที่ไม่มีอุปกรณ์ปีนต้นไม้		ในพื้นที่	
		๖๔๘๐๒๒	๒๑๖๒๒๕๕	พบกองไฟ จำนวน ๑ กอง สภาพ ๑ สัปดาห์		ในพื้นที่	
	ทำไม้	Phusang๑๐๐	๖๔๐๓๗๔	๒๑๘๖๐๗๔	พบปางพัก สภาพประมาณ ๑ เดือน สามารถใช้งานได้ ทำการเผาทำลาย	ทำลาย	ในพื้นที่
			๖๔๙๘๑๐	๒๑๘๑๒๕๔	พบการแปรรูป ไม้ ประดู่ จำนวน ๑ ต้น ถูกชักลากออกไปแล้ว สภาพเก่า		ในพื้นที่
๖๕๒๒๕๒			๒๑๖๖๑๘๓	พบการแปรรูป ไม้ ประดู่ จำนวน ๑ ต้น ถูกชักลากออกไปแล้ว	สังเกตการณ์	ในพื้นที่	
๖๕๒๒๖๓			๒๑๖๖๑๙๔	พบปางพัก สภาพใหม่ อาศัยได้ ๕-๖ คน สามารถใช้งานได้	ทำลาย	ในพื้นที่	
๖๕๒๖๖๑			๒๑๖๖๕๙๗	พบการแปรรูป ไม้ ประดู่ จำนวน ๓ ท่อน ๔ แผ่น ปริมาตร ๐.๖ ไม่สามารถชักลากมาได้จึงทำการเผาทำลาย	ทำลาย	ในพื้นที่	
๖๕๒๖๗๒			๒๑๖๖๓๑๔	พบการแปรรูป ไม้ ประดู่ จำนวน ๑ ต้น ถูกชักลากออกไปแล้ว	สังเกตการณ์	ในพื้นที่	
๖๕๒๖๙๔			๒๑๖๖๓๙๑	พบการแปรรูป ไม้ ประดู่ จำนวน ๑ ต้น ถูกชักลากออกไปแล้ว	สังเกตการณ์	ในพื้นที่	
Phusang๔๐๐		๖๓๗๒๗๖	๒๑๗๙๕๑๓	พบการตัดไม้เป่าจำนวน๑ต้น ขนาด ๐.๘๐*๑๒ เมตร ปริมาตร ๐.๖๑	สังเกตการณ์	ในพื้นที่	



ตารางสรุปการพบปัจจัยคุกคาม  
อุทยานแห่งชาติภูซาง  
ประจำเดือน ตุลาคม ๒๕๖๓



ปัจจัยคุกคาม	เขตลาดตระเวน	พิกัด X	พิกัด Y	รายละเอียดของปัจจัยคุกคาม	การจัดการ	สถานที่
		๖๔๖๕๘๒	๒๑๔๗๗๐๘	พบการถากเอาเนื้อไม้สนสองใบ จำนวน ๒ ต้น สภาพประมาณ ๒ วัน	สังเกตการณ์	ในพื้นที่
ปศุสัตว์	Phusang๔๐๐	๖๔๖๕๔๓	๒๑๔๘๖๓๘	พบกวางมูสตัว จำนวน ๑ กวาง สภาพประมาณ ๑๐ ชั่วโมง	สังเกตการณ์	ในพื้นที่





# การกระจายของปัจจัยคุกคาม อุทยานแห่งชาติภูซาง ประจำเดือน ตุลาคม ๒๕๖๓



การบุกรุกแผ้วถาง



การล่า



การจับสัตว์น้ำ



การทำไม้

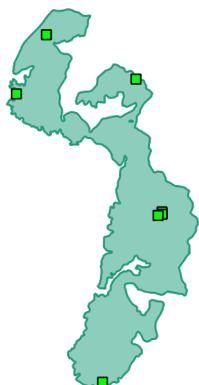

การเลี้ยงปศุสัตว์



ไฟป่า



การเก็บหาของป่า

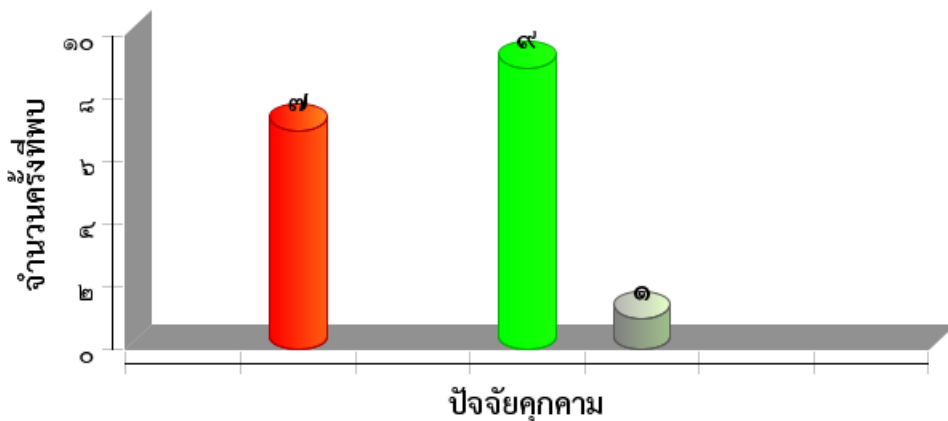



แผนที่การกระจายของปัจจัยนิเวศ  
อุทยานแห่งชาติภูซาง  
ประจำเดือน ตุลาคม ๒๕๖๓



ต้นไทร/ไม้ผลที่เป็นอาหารสัตว์ป่า



โป่งดิน/โป่งน้ำ



ต้นไม้

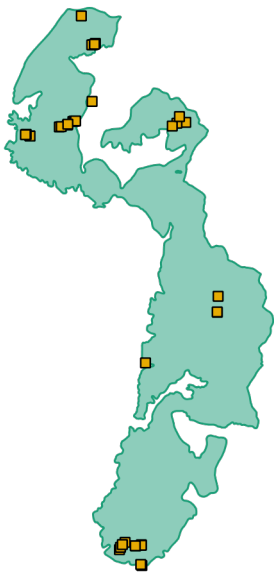

แหล่งน้ำ/ตาน้ำ





ประมวลภาพการลาดตระเวน  
อุทยานแห่งชาติภูซาง  
ประจำเดือน ตุลาคม ๒๕๖๓







วันที่/เขตลาดตระเวน/พิกัด	รายละเอียดภาพ	ภาพถ่าย
<p>วันที่ ๐๓ ตุลาคม ๒๕๖๓</p> <p>ชื่อเขตลาดตระเวน Phusang ๒๐๐</p> <p>พิกัด ๖๔๙๖๖๑, ๒๑๘๑๑๖๐</p>	<p>พบห้ำงยิงสัตว์บนดิน สภาพประมาณ ๒ สัปดาห์ ทำการลื้อทำราย</p>	
<p>วันที่ ๒๖ ตุลาคม ๒๕๖๓</p> <p>ชื่อเขตลาดตระเวน Phusang ๔๐๐</p> <p>พิกัด ๖๔๑๓๔๘, ๖๔๑๓๔๘</p>	<p>พบช่องเกลือแร่จำนวน ๗ ช่อง สภาพประมาณ ๑ สัปดาห์</p>	
<p>วันที่ ๒๖ ตุลาคม ๒๕๖๓</p> <p>ชื่อเขตลาดตระเวน Phusang ๔๐๐</p> <p>พิกัด ๖๔๑๐๓๓, ๒๑๘๐๑๖๘</p>	<p>พบปลอกลูกซอง เบอร์ ๑๒ จำนวน ๑ ปลอก สภาพประมาณ ๑ สัปดาห์</p>	
<p>วันที่ ๒๐ ตุลาคม ๒๕๖๓</p> <p>ชื่อเขตลาดตระเวน Phusang ๒๐๐</p> <p>พิกัด ๖๔๐๓๗๔, ๒๑๘๖๐๗๔</p>	<p>พบปางพัก สภาพประมาณ ๑ เดือน สามารถใช้งานได้ ทำการเผาทำลาย</p>	
<p>วันที่ ๗ ตุลาคม ๒๕๖๓</p> <p>ชื่อเขตลาดตระเวน Phusang ๒๐๐</p> <p>พิกัด ๖๔๙๘๑๐, ๒๑๘๑๒๕๔</p>	<p>พบการแปรรูป ไม้ ประดู่ จำนวน ๑ ต้น ถูกชักลากออกไปแล้ว สภาพเก่า</p>	



ประมวลภาพการลาดตระเวน  
อุทยานแห่งชาติภูซาง  
ประจำเดือน ตุลาคม ๒๕๖๓



<p>วันที่ ๑๒ ตุลาคม ๒๕๖๓</p> <p>ชื่อชุดลาดตระเวน Phusang๔๐๐</p> <p>พิกัด ๖๔๒๓๒๒, ๒๑๘๕๘๕๐</p>	<p>พบกองไฟ ๑ กองเล็กใช้ประมาณ ๑๐ ชั่วโมง</p>	
<p>วันที่ ๑๒ ตุลาคม ๒๕๖๓</p> <p>ชื่อชุดลาดตระเวน Phusang๔๐๐</p> <p>พิกัด ๖๔๒๓๒๒, ๒๑๘๕๘๕๐</p>	<p>พบห้างยิงสัตว์บนต้นไม้สภาพประมาณ ๑ เดือน ไม่สามารถขึ้นไปทำลายได้เนื่องจาก เจ้าหน้าที่ไม่มีอุปกรณ์ปีนต้นไม้</p>	
<p>วันที่ ๒๐ ตุลาคม ๒๕๖๓</p> <p>ชื่อชุดลาดตระเวน Phusang๔๐๐</p> <p>พิกัด ๖๔๖๕๔๓, ๒๑๔๘๖๓๘</p>	<p>พบกองมูลวัว จำนวน ๑ กอง สภาพประมาณ ๑๐ ชั่วโมง</p>	
<p>วันที่ ๒๐ ตุลาคม ๒๕๖๓</p> <p>ชื่อชุดลาดตระเวน Phusang๔๐๐</p> <p>พิกัด ๖๔๖๕๘๒, ๒๑๔๗๗๐๘</p>	<p>พบการถากเอาเนื้อไม้สนสองใบ จำนวน ๒ ต้น สภาพประมาณ ๒ วัน</p>	
<p>วันที่ ๒๗ ตุลาคม ๒๕๖๓</p> <p>ชื่อชุดลาดตระเวน Phusang๒๐๐</p> <p>พิกัด ๖๕๒๖๖๑, ๒๑๖๖๕๙๗</p>	<p>พบการแปรรูป ไม้ ประคู้ จำนวน ๓ ท่อน ๔ แผ่น ปริมาตร ๐.๖ ไม่สามารถชักลากมาได้จึงทำการเผา ทำลาย</p>	



สรุปผลงานลาดตระเวน  
อุทยานแห่งชาติภูซาง  
ประจำเดือน ตุลาคม ๒๕๖๓



สรุปผลการดำเนินงาน

จากผลการดำเนินงานข้างต้นสามารถสรุปผลได้ดังนี้

๑. ในพื้นที่ที่มีการนำปศุสัตว์ในพื้นที่ ต.แม่ลาว อ.เชียงคำ จ.พะเยา
๒. พบการทำไม้ในพื้นที่ ต.แม่ลาว อ.เชียงคำ จ.พะเยา และ ต.ภูซาง อ.ภูซาง จ.พะเยา รวม ๗ จุด
๓. พบปลอกกระสุนลูกซอง เบอร์ ๑๒ จำนวน ๑ ปลอก
- ๕.....

ปัญหาและอุปสรรค

๑. -ขาดอุปกรณ์เดินป่าที่มีประสิทธิภาพ
๒. -ชุดลายพรางที่ใช้งานเริ่มชำรุด
๓. -
๔. -

ข้อเสนอแนะ

๑. เพิ่มความมั่นคงของเจ้าหน้าที่ผู้ปฏิบัติงาน โดยเฉพาะอย่างยิ่งในพนักงานจ้างเหมา
๒. ต้องการชุดลายพรางที่ใช้ในการลาดตระเวนเพิ่มเติม อย่างน้อย ปีละ ๒ ชุด
๓. ต้องการอุปกรณ์เดินป่าเพิ่มเติม

แผนการลาดตระเวนในเดือนต่อไป

๑. เข้าติดตามผลักดันปศุสัตว์ ต.แม่ลาว อ.เชียงคำ จ.พะเยา
๒. ฝึกระวังการลักลอบทำไม้ ในพื้นที่ ต.ภูซาง อ.ภูซาง จ.พะเยา รวม ๗ จุด

(ลงชื่อ) ..... ผู้จัดทำรายงาน

( นายสุรชัช คำอ้าย )

วันที่ ๖ พฤศจิกายน ๒๕๖๓

(ลงชื่อ) ..... ผู้จัดตรวจรายงาน

( นายบัณฑิต สมสุวรรณ )

หัวหน้าอุทยานแห่งชาติภูซาง

วันที่ ๖ พฤศจิกายน ๒๕๖๓