



รายงานลาดตระเวนเชิงคุณภาพในพื้นที่อนุรักษ์

อุทยานแห่งชาติภูซาง  
Phu Sang National Park

ประจำเดือน กุมภาพันธ์ ๒๕๖๘



# รายงานผลการลาดตระเวน อุทยานแห่งชาติภูซาง ประจำเดือน กุมภาพันธ์ ๒๕๖๘



จำนวนชุดลาดตระเวน ๕ ชุด จำนวนครั้งในการลาดตระเวน ๒๔ ครั้ง จำนวนวันในการลาดตระเวน ๑๒๕ วัน  
รวมระยะทางในการลาดตระเวนทั้งหมด ๓,๐๕๔.๙๐ กิโลเมตร

ทีมที่	ชื่อชุดลาดตระเวน	ระหว่างวันที่	จำนวนครั้ง	จำนวนวัน	ระยะทางการลาดตระเวน (กม.)			
					เดินเท้า	รถยนต์	ทางน้ำ	อากาศ
๑	Phusang๑๐๐		๔	๒๔	๑๘	๙๗๕	๐	๐
๒	Phusang๒๐๐		๔	๒๔	๘	๖๔๐	๐	๐
๓	Phusang๓๐๐		๕	๒๖	๑๐๙	๔๕๗	๐	๐
๔	Phusang๔๐๐		๕	๒๕	๑๒	๕๘๐	๐	๐
๕	Phusang๕๐๐		๖	๒๖	๑๖	๒๔๑	๐	๐
ผลรวม			๒๔	๑๒๕	๑๖๒	๒,๘๙๒	๐	๐

กราฟแสดงจำนวนวัน และระยะทางในการลาดตระเวน

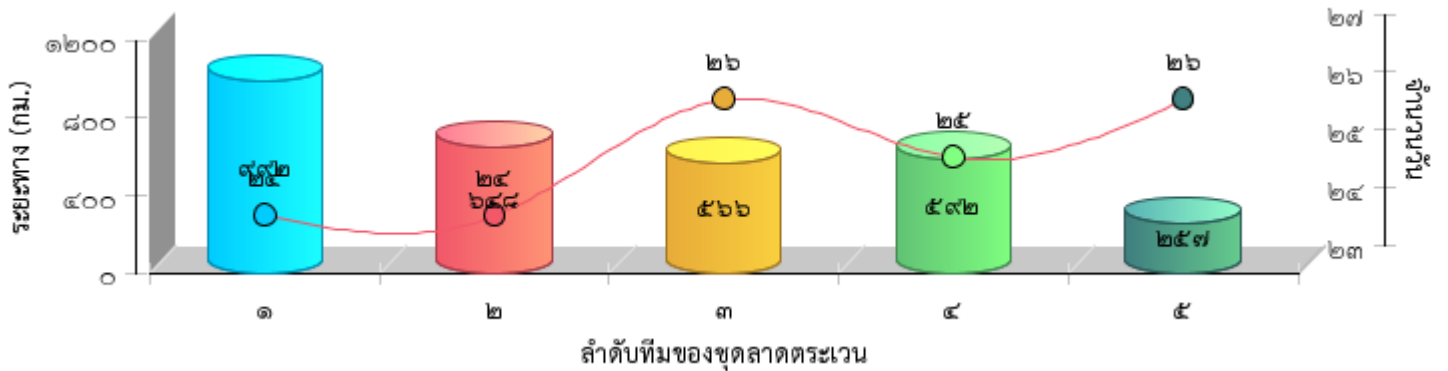



แผนที่แสดงความเข้มข้นของการลาดตระเวน  
อุทยานแห่งชาติภูซาง  
ประจำเดือน กุมภาพันธ์ ๒๕๖๘

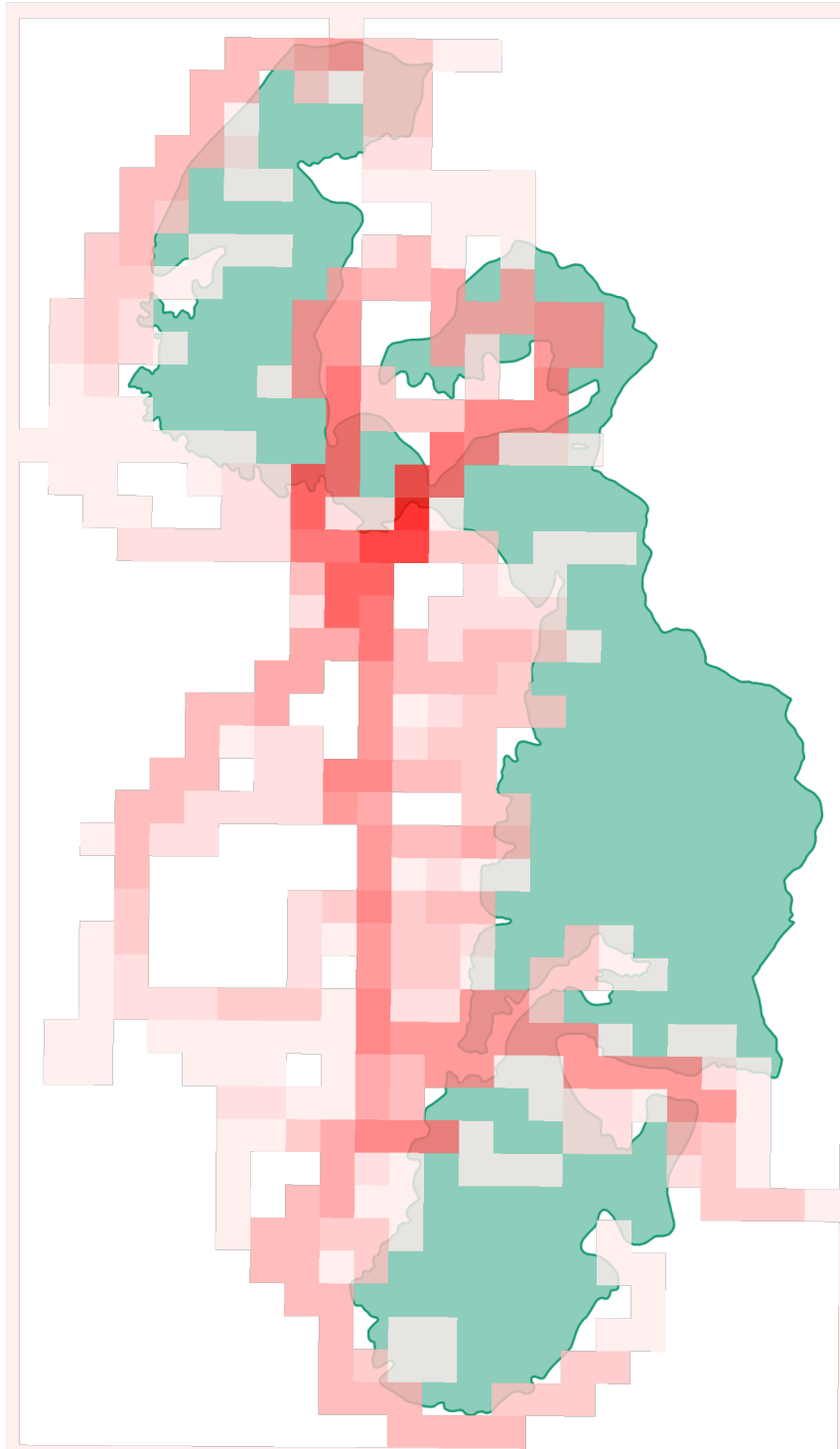



แผนที่แสดงเส้นทางการลาดตระเวน  
อุทยานแห่งชาติภูซาง  
ประจำเดือน กุมภาพันธ์ ๒๕๖๘

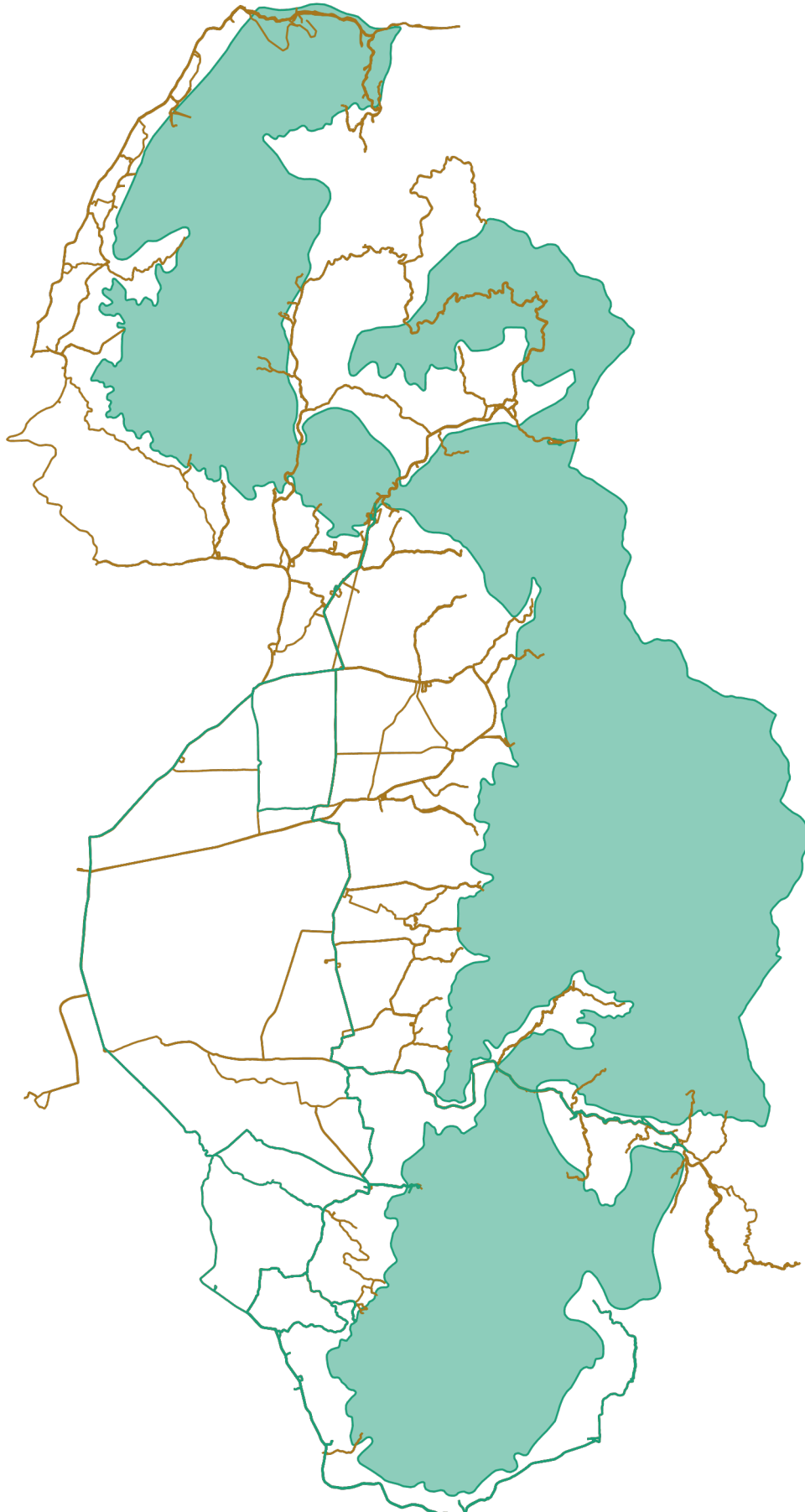



แผนที่แสดงการกระจายของสัตว์ป่า  
อุทยานแห่งชาติภูซาง  
ประจำเดือน กุมภาพันธ์ ๒๕๖๘



อีเห็น



.....  
.....

นาก



.....  
.....

นกยูง



.....  
.....

ไก่ป่า



.....  
.....

ลิง



.....  
.....

หมาป่า



.....  
.....

หมูป่า



.....  
.....

เก้ง



.....  
.....



แผนที่แสดงการกระจายของสัตว์ป่า  
อุทยานแห่งชาติกุยช้าง  
ประจำเดือน กุมภาพันธ์ ๒๕๖๘



.....

.....

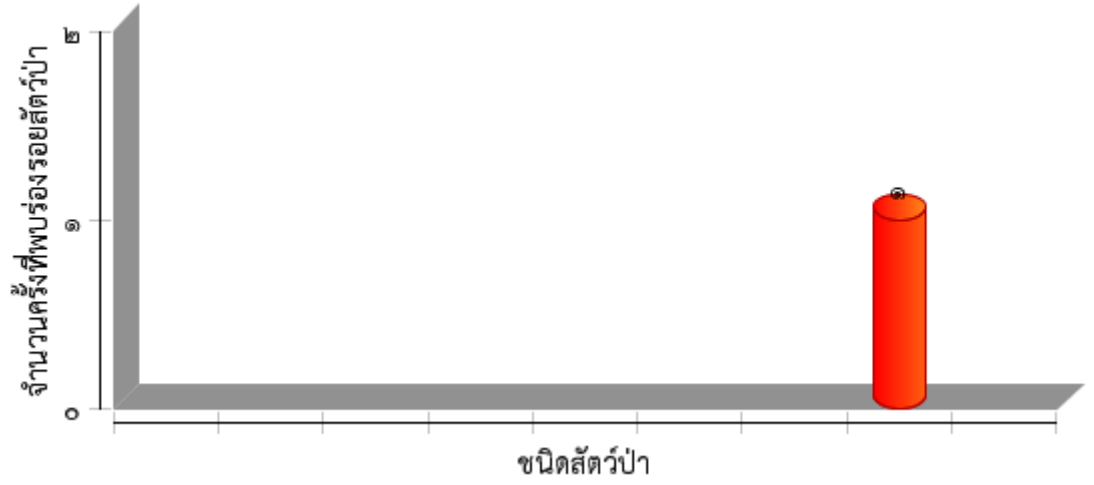



ตารางสรุปการพบปัจจัยคุกคาม  
อุทยานแห่งชาติภูซาง  
ประจำเดือน กุมภาพันธ์ ๒๕๖๘



ปัจจัยคุกคาม	ชุดลาดตระเวน	พิกัด X	พิกัด Y	รายละเอียดของปัจจัยคุกคาม	การจัดการ	สถานที่
การล่า	Phusang๒๐๐	๖๔๙๓๒๗	๒๑๕๖๑๕๑	ปอลกกระสุนลูกซอง จำนวน๑นัด ยี่ห้อ THAI ARMS สีเขียว	เก็บกลับ	ในพื้นที่
	Phusang๓๐๐	๖๔๗๘๘๓	๒๑๕๕๐๙๒	พบร่องรอยการตั้งที่พักล่าสัตว์และขนนกและอุปกรณ์ทำอาหาร ประมาณ ๒-๓ วัน	ทำลาย	ในพื้นที่
		๖๔๗๙๔๙	๒๑๕๕๑๖๓	พบร่องรอยการตั้งที่พักล่าสัตว์ ประมาณ ๑ สัปดาห์	เก็บรวมไว้จุดเกิดเหตุ	ในพื้นที่
ทำไม้	Phusang๓๐๐	๖๔๓๘๓๑	๒๑๕๒๐๔๗	พบร่องรอยการตัดไม้ประคู้ ประมาณ ๓ วัน ขนาด ๑๓๐ ซม*๑๕๐๐ ซม	สังเกตการณ์	ในพื้นที่
		๖๔๓๘๘๗	๒๑๕๒๐๘๐	พบร่องรอยการตัดไม้ประคู้ ประมาณ ๓ วัน ขนาด ๑๖๐ ซม*๑๕๐๐ ซม	สังเกตการณ์	ในพื้นที่
		๖๔๓๙๙๔	๒๑๕๒๑๓๖	พบร่องรอยการตัดต้นสักทอง จำนวน ๒ ต้น ประมาณ ๑-๒ สัปดาห์	สังเกตการณ์	ในพื้นที่
ไฟป่า/เผาป่า	Phusang๑๐๐	๖๕๐๑๗๔	๒๑๗๓๒๙๙	พบรอยไฟไหม้(รอยดำ)		ในพื้นที่



การกระจายของปัจจัยคุกคาม  
อุทยานแห่งชาติภูซาง  
ประจำเดือน กุมภาพันธ์ ๒๕๖๘



การบุกรุกแผ้วถาง



การล่า



การจับสัตว์น้ำ



การทำไม้



การเลี้ยงปศุสัตว์



ไฟป่า



การเก็บหาของป่า

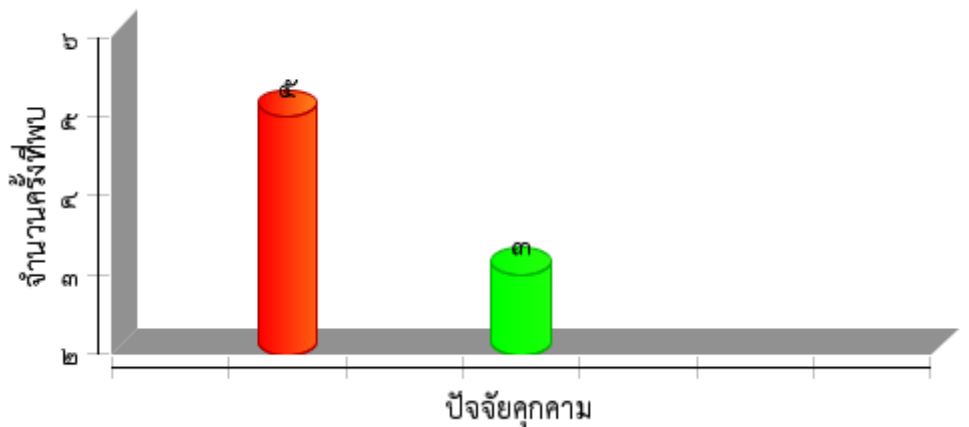





แผนที่การกระจายของปัจจัยนิเวศ  
อุทยานแห่งชาติภูซาง  
ประจำเดือน กุมภาพันธ์ ๒๕๖๘



ต้นไทร/ไม้ผลที่เป็นอาหารสัตว์ป่า

โป่งดิน/โป่งน้ำ



ต้นไม้

แหล่งน้ำ/ตาน้ำ





ประมวลภาพการลาดตระเวน  
อุทยานแห่งชาติภูซาง  
ประจำเดือน กุมภาพันธ์ ๒๕๖๘



วันที่/ชุดลาดตระเวน/พิกัด	รายละเอียดภาพ	ภาพถ่าย
<p>วันที่ ๑๘ ก.พ ๒๕๖๘ Phusang ๑๐๐ พิกัด ๖๕๐๑๗๓,๒๑๗๓๒๙๘</p>	<p>ได้เดินลาดตระเวน พบรอยไฟไหม้ (รอยดำ) กินเนื้อที่ประมาณ ๑๕ ไร่ บริเวณ ป่า อ.ภูซาง จ.พะเยา</p>	
<p>วันที่ ๒๔ ก.พ ๒๕๖๘ Phusang ๒๐๐ พิกัด ๖๔๙๓๒๗,๒๑๕๖๑๕๐</p>	<p>ได้เดินลาดตระเวน พบกระสุนปืนจำนวน ๑ นัด ยี่ห้อไทอาร์ม สภาพเก่า บริเวณ ป่า ต.ร่มเย็น อ.เชียงคำ จ.พะเยา</p>	
<p>วันที่ ๒๐ ก.พ ๒๕๖๘ Phusang ๓๐๐ พิกัด ๖๔๓๘๓๑,๒๑๕๒๐๔๖</p>	<p>ได้เดินลาดตระเวน พบร่องรอยการตัดไม้ จำนวน ๑ ต้น บริเวณ ป่าบ้านห้วยสา ต.ร่มเย็น อ.เชียงคำ จ.พะเยา</p>	
<p>วันที่ ๒๖ ก.พ ๒๕๖๘ Phusang ๔๐๐ พิกัด ๖๔๑๘๐๐,๒๑๗๘๔๙๔</p>	<p>ได้ไปจุดฝักระวังไฟป่า บ้านนาหนูน (ภช ๒๔ ก) เหตุการณ์ไฟป่าปกติ ต.ภูซาง อ.ภูซาง จ.พะเยา</p>	
<p>วันที่ ๘ ก.พ ๒๕๖๘ Phusang ๕๐๐ พิกัด ๖๔๒๕๗๖,๒๑๘๘๐๒๑</p>	<p>ได้เดินลาดตระเวน พบกองมูลอีเห็น สภาพประมาณ ๑ สัปดาห์ บริเวณ ป่าบ้านปางค่า ต.ตับเต่า อ.เทิง จ.เชียงราย</p>	



# สรุปผลงานลาดตระเวน อุทยานแห่งชาติภูซาง ประจำเดือน กุมภาพันธ์ ๒๕๖๘



## สรุปผลการดำเนินงาน

จากผลการดำเนินงานข้างต้นสามารถสรุปผลได้ดังนี้

๑. ในพื้นที่ที่มีการนำปศุสัตว์ในพื้นที่ ต.ตับเต่า อ.เทิงจ.เชียงราย และ ต.ร่มเย็น,แม่ลาว อ.เชียงคำ จ.พะเยา
๒. พบการทำไม้ในพื้นที่ ต.ตับเต่า อ.เทิงจ.เชียงราย,และ ต.ร่มเย็น,แม่ลาว อ.เชียงคำ จ.พะเยา
๓. พบราษฎรเข้าไปจับปลาบริเวณพื้นที่อ่างเก็บน้ำห้วยสา
๔. พบไฟป่าเกิดขึ้นในพื้นที่ ต.ภูซาง ต.ทุ่งกล้วย อ.ภูซาง ต.ร่มเย็น อ.เชียงคำ จ.พะเยา
- ๕.....

## ปัญหาและอุปสรรค

๑. จำนวนเจ้าหน้าที่ในการลาดตระเวนมีจำนวนน้อยเมื่อเทียบกับขนาดพื้นที่
๒. เนื่องจากใกล้เข้าฤดูหนาวเจ้าหน้าที่ลาดตระเวนยังขาดอุปกรณ์กันหนาว ซึ่งในพื้นที่การลาดตระเวนมีอุณหภูมิต่ำสุดเฉลี่ยประมาณ ๑๐ องศาเซลเซียส
๓. ยังมีการนำสัตว์เลี้ยงเข้าไปในอุทยานฯ
๔. \*ขาดกล้องมองกลางคืนในการลาดตระเวน
๕. ในช่วงฤดู ฝนและแล้ง เจ้าหน้าที่ยังขาดผ้าฟลายชีท สำหรับกันฝน และ ถุงน้ำ ในฤดูแล้ง เป็นต้น
๖. เจ้าหน้าที่ยังขาดอุปกรณ์ในการดำรงชีพ เช่น หม้อสนาม แก๊สและหัวแก๊ส

## ข้อเสนอแนะ

๑. อยากให้มีการเพิ่มจำนวนเจ้าหน้าที่ให้มากขึ้น
๒. เพิ่มความมั่นคงของเจ้าหน้าที่ผู้ปฏิบัติงาน โดยเฉพาะอย่างยิ่งในพนักงานจ้างเหมา
๓. อยากให้ชุดที่เดินลาดตระเวนSMARTหรือเดินลาดตระเวนบริเวณป่า มีอุปกรณ์ที่จำเป็นในช่วงฤดูนั้นๆ เป็นต้น
๔. อยากให้เพิ่มสวัสดิการ ให้กับเจ้าหน้าที่ ที่ต้องเข้าไปเสี่ยงในพื้นที่เสี่ยงภัย เช่น เขตชายแดน หรือ เจ้าหน้าที่ ที่เข้าไปดับไฟป่า

## แผนการลาดตระเวนในเดือนต่อไป

๑. เข้าติดตามปลักต้นปศุสัตว์ และปางพัก ในพื้นที่ อ.ภูซาง อ.เชียงคำ จ.พะเยา อ.เทิง จ.เชียงราย
๒. เฝ้าระวังการลักลอบทำไม้ ในพื้นที่ อ.ภูซาง อ.เชียงคำ จ.พะเยา ต.ตับเต่า อ.เทิงจ.เชียงราย
๓. จัดชุดเฝ้าระวังไฟป่า และ ชุดลาดตระเวนไฟป่า ในท้องที่ อ.ภูซาง อ.เชียงคำ จ.พะเยา ต.ตับเต่า อ.เทิงจ.เชียงราย

(ลงชื่อ) ..... ผู้จัดทำรายงาน

( นายเสฐชัช คำอ้าย )

วันที่ ๑๓ พฤศจิกายน ๒๕๖๒

(ลงชื่อ) ..... ผู้จัดตรวจรายงาน

(นายสิทธิ ดอนชัย

หัวหน้าอุทยานแห่งชาติภูซาง

วันที่ ๑๓ พฤศจิกายน ๒๕๖๒