



รายงานลาดตระเวนเชิงคุณภาพในพื้นที่อนุรักษ์

อุทยานแห่งชาติดอยหลวง  
Doi Luang National Park

ประจำเดือน กุมภาพันธ์ ๒๕๖๖



# รายงานผลการลาดตระเวน อุทยานแห่งชาติดอยหลวง ประจำเดือน กุมภาพันธ์ ๒๕๖๖



จำนวนชุดลาดตระเวน ๑๐ ชุด จำนวนครั้งในการลาดตระเวน ๙๒ ครั้ง จำนวนวันในการลาดตระเวน ๑๔๕ วัน  
รวมระยะทางในการลาดตระเวนทั้งหมด ๓,๙๖๔.๐๑ กิโลเมตร

ทีมที่	ชื่อชุดลาดตระเวน	ระหว่างวันที่	จำนวนครั้ง	จำนวนวัน	ระยะทางการลาดตระเวน (กม.)			
					เดินเท้า	รถยนต์	ทางน้ำ	อากาศ
๑	จำปาทอง		๑๐	๑๔	๙๓	๑๓๕	๐	๐
๒	ทุ่งม่าน		๙	๑๕	๘๙	๒๐๔	๐	๐
๓	ทำน้ำ		๑๑	๑๔	๗๑	๓๓๐	๐	๐
๔	ปางอ้อย		๙	๑๕	๖๒	๑๕๒	๐	๐
๕	ผาวิ		๘	๑๕	๖๔	๑๘๑	๐	๐
๖	วังแก้ว		๙	๑๔	๗๘	๒๒๑	๐	๐
๗	สันกลาง		๑๐	๑๔	๖๗	๓๐๐	๐	๐
๘	สายตรวจ สาย ๑		๘	๑๕	๖๕	๕๘๖	๐	๐
๙	สายตรวจ สาย ๒		๑๐	๑๔	๕๕	๘๗๑	๐	๐
๑๐	ห้วยทราย		๘	๑๕	๗๒	๒๖๗	๐	๐
<b>ผลรวม</b>			<b>๙๒</b>	<b>๑๔๕</b>	<b>๗๑๖</b>	<b>๓,๒๔๘</b>	<b>๐</b>	<b>๐</b>

กราฟแสดงจำนวนวัน และระยะทางในการลาดตระเวน

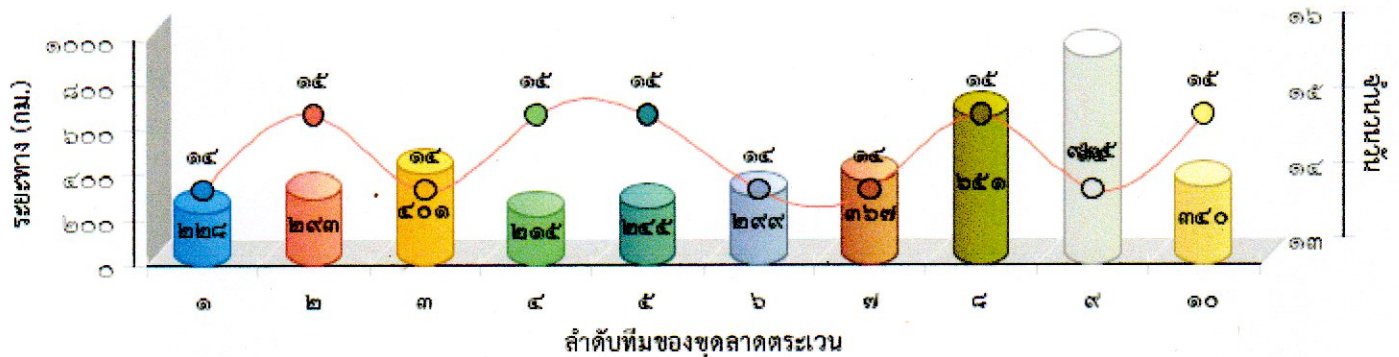



แผนที่แสดงความเข้มข้นของการลาดตระเวน  
อุทยานแห่งชาติดอยหลวง  
ประจำเดือน กุมภาพันธ์ ๒๕๖๖

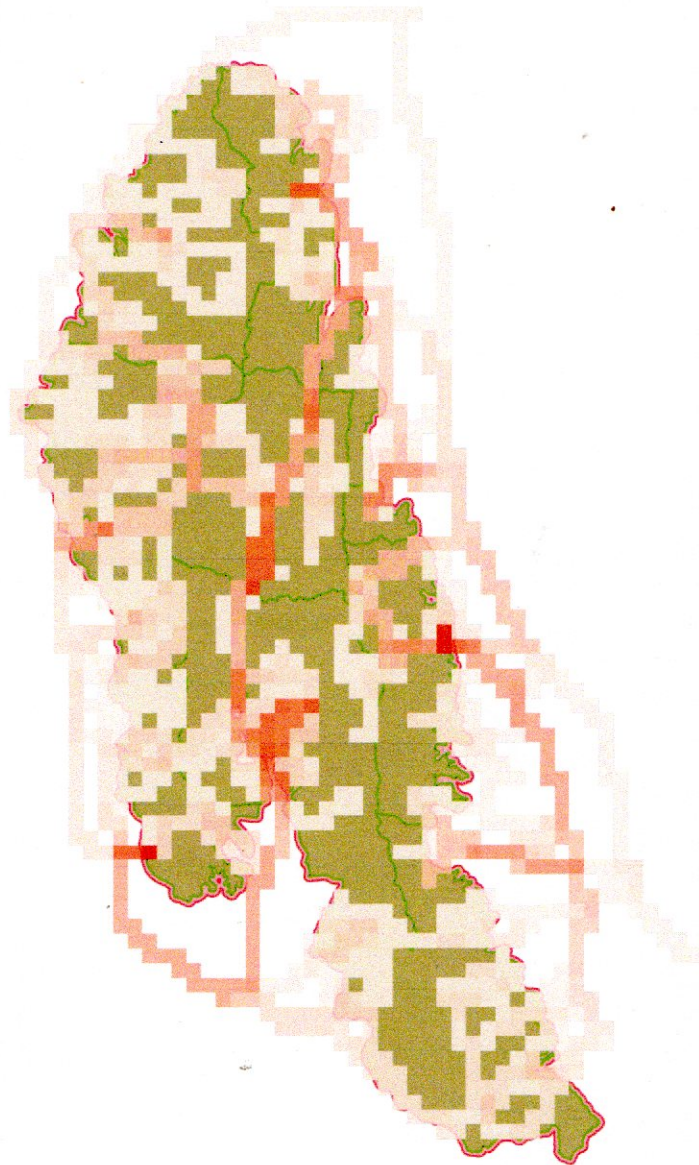



แผนที่แสดงเส้นทางการลาดตระเวน  
อุทยานแห่งชาติดอยหลวง  
ประจำเดือน กุมภาพันธ์ ๒๕๖๖

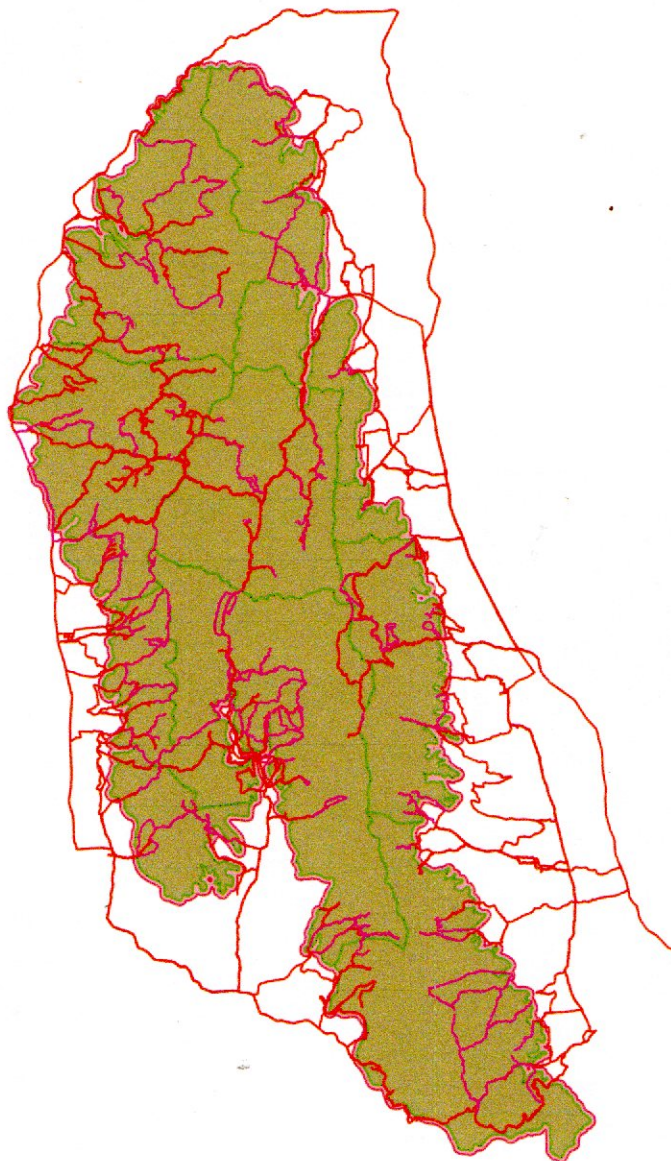



# แผนที่แสดงการกระจายของสัตว์ป่า อุทยานแห่งชาติดอยหลวง ประจำเดือน กุมภาพันธ์ ๒๕๖๖



ไก่อ่า



อีเห็นข้างลาย

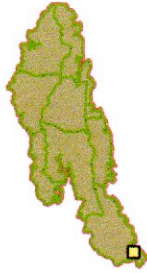

นกยูง

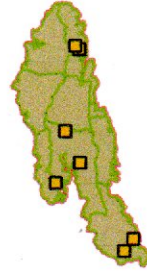

กบทูต



ตะกวด



ไก่อ่าหลังเทา



หมูป่า

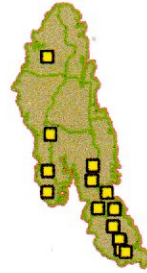

เก้ง



กระรอก



จำนวนครั้งที่พบร่องรอยสัตว์ป่า

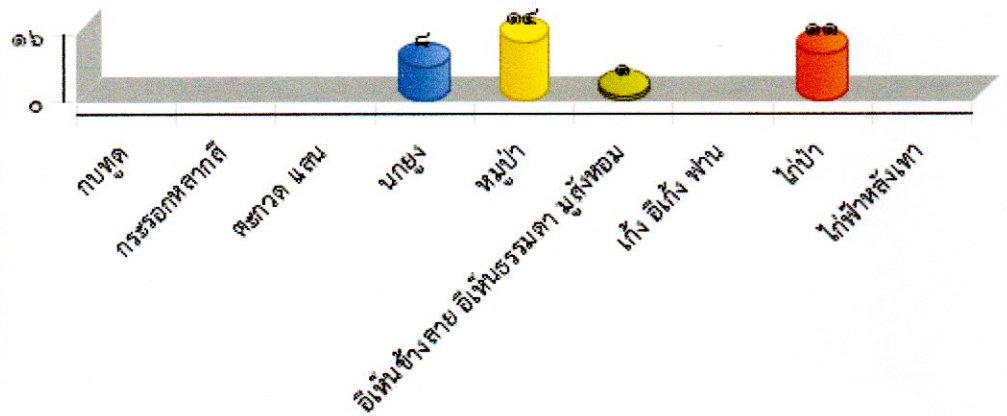

ชนิดสัตว์ป่า



**ตารางสรุปการพบปัจจัยคุกคาม  
อุทยานแห่งชาติดอยหลวง  
ประจำเดือน กุมภาพันธ์ ๒๕๖๖**



ปัจจัยคุกคาม	ชุดลาดตระเวน	พิกัด X	พิกัด Y	รายละเอียดของปัจจัยคุกคาม	การจัดการ	สถานที่
การล่า	จำป่าทอง	๕๗๑๐๔๔	๒๑๒๑๕๕๑	พบชนนภูเขาเปล้า ถูกถอน จำนวน ๑ กอง สภาพใหม่ จึงได้ดำเนินการเก็บข้อมูลปัจจัยคุกคาม	สังเกตการณ์	ในพื้นที่
		๕๗๘๙๐๓	๒๑๒๑๔๔๗	พบซุ่มดักยิงสัตว์ สภาพเก่า จึงได้ดำเนินการทำลาย	ทำลาย	ในพื้นที่
		๕๘๒๔๘๐	๒๑๑๕๔๘๓	พบปลอกกระสุนลูกของ สีแดง เบอร์๑๒ สภาพเก่า ไม่ทราบยี่ห้อ จำนวน ๑ ปลอก จึงได้ดำเนินการทำลาย	ทำลาย	ในพื้นที่
	ทุ่งม่าน	๕๕๙๘๔๑	๒๑๓๒๐๒๙	ปลอกกระสุน เบอร์ ๑๒ จำนวน ๑ ปลอก ไม่ทราบยี่ห้อ ค่อนข้างใหม่ จึงบันทึกเป็นข้อมูลปัจจัยนิเวศ	เก็บกลับ	ในพื้นที่
		๕๖๐๓๙๖	๒๑๔๓๗๐๘	พบชนไก่ป่าเพศผู้ ถูกถอน จำนวน ๑ กอง สภาพใหม่ จึงได้ดำเนินการเก็บข้อมูลปัจจัยคุกคาม	สังเกตการณ์	ในพื้นที่
		๕๖๒๕๕๐	๒๑๒๘๖๘๓	พบปลอกกระสุนปืนลูกของ สีแดงยี่ห้อ winchester สภาพใหม่ จำนวน ๑ ปลอก จึงได้ดำเนินการทำลาย	เก็บกลับ	ในพื้นที่
	ทำน้ำ	๕๗๒๒๑๑	๒๑๔๔๕๗๙	พบชนนภูเขาเปล้า ถูกถอน จำนวน ๑ กอง จึงได้ดำเนินการเก็บข้อมูลปัจจัยคุกคาม	สังเกตการณ์	ในพื้นที่
		๕๗๒๗๓๘	๒๑๔๓๕๙๘	พบปลอกกระสุนลูกของ สีแดง สภาพเก่า ไม่ทราบยี่ห้อ จำนวน ๑ ปลอก จึงได้ดำเนินการทำลาย		ในพื้นที่
		๕๗๖๕๕๐	๒๑๔๖๕๖๙	พบชนนกกางเขนดง ถูกถอน จำนวน ๑ กอง จึงได้ดำเนินการเก็บข้อมูลปัจจัยคุกคาม	สังเกตการณ์	ในพื้นที่
		๕๗๗๗๗๒	๒๑๔๑๘๔๔	พบซุ่มดักยิงสัตว์ สภาพใหม่ จึงได้ดำเนินการทำลาย	ทำลาย	ในพื้นที่
	ปางอ้อย	๕๕๘๗๙๒	๒๑๖๐๔๗๕	ได้ยินเสียงปืนลูกของ จำนวน ๑ ครั้ง บริเวณป่า บ้านแม่ตาแมว ต.เจดีย์หลวง อ.แม่สรวย จ.เชียงราย สภาพการยิงใหม่ มาก จึงได้ดำเนินการเก็บข้อมูลปัจจัยคุกคาม	สังเกตการณ์	ในพื้นที่
		๕๕๙๓๘๕	๒๑๖๕๘๘๐	พบปลอกกระสุนปืนลูกของ จำนวน ๑ ปลอก สีแดงสภาพเก่า ไม่ทราบยี่ห้อ จึงได้ดำเนินการเก็บข้อมูลปัจจัยคุกคาม	เก็บกลับ	ในพื้นที่



ตารางสรุปการพบปัจจัยคุกคาม  
อุทยานแห่งชาติดอยหลวง  
ประจำเดือน กุมภาพันธ์ ๒๕๖๖



ปัจจัยคุกคาม	ชุดลาดตระเวน	พิกัด X	พิกัด Y	รายละเอียดของปัจจัยคุกคาม	การจัดการ	สถานที่
		๕๖๑๙๒๗	๒๑๗๓๘๑๔	พบปลอกกระสุนลูกซอง สีขาว เบอร์๑๒ สภาพเก่า ไม่ทราบยี่ห้อ จำนวน ๑ ปลอก จึงได้ดำเนินการทำลาย	ทำลาย	ในพื้นที่
		๕๖๒๖๓๑	๒๑๕๙๑๙๔	พบปลอกกระสุนลูกซอง สีขาว เบอร์๑๒ สภาพเก่า ไม่ทราบยี่ห้อ จำนวน ๑ ปลอก จึงได้ดำเนินการทำลาย	ทำลาย	ในพื้นที่
		๕๖๒๙๑๘	๒๑๖๓๘๕๗	พบซุ่มดักยิงสัตว์ สภาพเก่ามาก จึงได้ดำเนินการทำลาย	ทำลาย	ในพื้นที่
		๕๖๔๐๑๐	๒๑๖๓๗๘๒	พบปลอกกระสุนลูกซอง สีเขียว เบอร์๑๒ สภาพเก่า ไม่ทราบยี่ห้อ จำนวน ๑ ปลอก จึงได้ดำเนินการทำลาย	ทำลาย	ในพื้นที่
ผาวี		๕๖๓๙๐๘	๒๑๕๔๗๓๖	พบปลอกกระสุน ไม่ทราบยี่ห้อ ห้างจิ้ง บ้านทีกเป็นข้อมูลปัจจัยคุกคาม	เก็บกลับ	ในพื้นที่
		๕๖๗๗๔๕	๒๑๔๕๑๕๕	พบปลอกกระสุนลูกซอง สีม่วง สภาพเก่า ไม่ทราบยี่ห้อ จำนวน ๑ ปลอก จึงได้ดำเนินการทำลาย	ทำลาย	ในพื้นที่
		๕๗๐๖๘๐	๒๑๕๒๑๓๓	พบปลอกกระสุนปืนลูกซอง ดบอร์๑๒ จำนวน ๒ ปลอก พบร่องรอยการขุดหาตัวตุ่น สภาพเก่า จิ้งบ้านทีกเป็นข้อมูลปัจจัยคุกคาม	เก็บกลับ สังเกตการณ์	นอกพื้นที่ ในพื้นที่
วังแก้ว		๕๖๗๕๒๕	๒๑๓๔๓๗๗	พบร่องรอยขุดหาตัวอ้น สภาพใหม่ จึงได้ดำเนินการเก็บข้อมูลปัจจัยคุกคาม	สังเกตการณ์	ในพื้นที่
		๕๗๑๘๐๒	๒๑๒๙๘๒๑	พบซุ่มดักยิงสัตว์ สภาพเก่า จึงได้ดำเนินการทำลาย	ทำลาย	ในพื้นที่
		๕๗๕๕๔๘	๒๑๒๐๗๖๖	พบปลอกกระสุนลูกซอง สีแดง สภาพเก่า จำนวน ๑ ปลอก จึงได้ดำเนินการทำลาย	ทำลาย	ในพื้นที่
สันกลาง		๕๖๘๔๐๙	๒๑๖๕๑๓๕	พบซุ่มดักยิงสัตว์ สภาพเก่า จึงได้ดำเนินการทำลาย	ทำลาย	ในพื้นที่
		๕๗๐๕๙๘	๒๑๖๕๙๙๖	พบซุ่มดักยิงสัตว์ สภาพเก่ามาก จึงได้ดำเนินการทำลาย	ทำลาย	ในพื้นที่
สายตรวจ สาย ๑		๕๕๙๖๖๕	๒๑๔๓๘๔๑	พบปลอกกระสุนลูกซอง สีเขียว สภาพเก่า จำนวน ๑ ปลอก ไม่ทราบยี่ห้อ จึงได้ดำเนินการทำลาย	ทำลาย	ในพื้นที่



ตารางสรุปการพบปัจจัยคุกคาม  
อุทยานแห่งชาติดอยหลวง  
ประจำเดือน กุมภาพันธ์ ๒๕๖๖



ปัจจัยคุกคาม	ชุดลาดตระเวน	พิกัด X	พิกัด Y	รายละเอียดของปัจจัยคุกคาม	การจัดการ	สถานที่	
		๕๖๕๒๑๙	๒๑๓๕๘๘๒	พบปลอกกระสุนลูกซอง เบอร์๑๒ สีแดง สภาพเก่า ไม่ทราบยี่ห้อ จำนวน ๑ ปลอก จึงได้ดำเนินการทำลาย	ทำลาย	ในพื้นที่	
		๕๖๗๘๘๓	๒๑๓๘๘๘๗	พบปลอกกระสุนลูกซอง สีเขียว สภาพเก่า ไม่ทราบยี่ห้อ จำนวน ๑ ปลอก จึงได้ดำเนินการทำลาย	ทำลาย	ในพื้นที่	
		๕๗๒๔๘๓	๒๑๔๕๓๑๐	พบร่องรอยการขุดรังอ่อน สภาพค่อนข้างใหม่ จึงได้ดำเนินการเก็บข้อมูลปัจจัยคุกคาม	สังเกตการณ์	ในพื้นที่	
	สายตรวจ สาย ๒	๕๗๗๗๘๒	๒๑๒๐๘๒๙	พบปลอกกระสุนลูกซอง สีแดง เบอร์๑๒ สภาพเก่า ไม่ทราบยี่ห้อ จำนวน ๑ ปลอก จึงได้ดำเนินการทำลาย	ทำลาย	ในพื้นที่	
	ห้วยทราย	๕๕๗๑๔๓	๒๑๔๗๓๗๑	พบปลอกกระสุนปืน .๒๒ จำนวน ๙ ปลอก สภาพใหม่ จึงได้ดำเนินการเก็บกลับ	เก็บกลับ	ในพื้นที่	
		๕๕๗๒๙๔	๒๑๔๘๑๑๔	พบปางพักพราน สภาพใหม่ เพิ่งเลิกใช้ คาดว่าใช้ในการล่าสัตว์ จึงได้ดำเนินการทำลาย	ทำลาย	ในพื้นที่	
		๕๕๙๒๖๙	๒๑๔๕๕๘๒	พบปลอกกระสุนลูกซอง สีแดง เบอร์๑๒ สภาพเก่า จำนวน ๑ ปลอก จึงได้ดำเนินการทำลาย	ทำลาย	ในพื้นที่	
		๕๕๙๔๘๓	๒๑๔๕๙๔๒	พบซุ่มดักยิงสัตว์ สภาพเก่า จึงได้ดำเนินการทำลาย	ทำลาย	ในพื้นที่	
	ทำไม้	จำป่าทอง	๕๘๐๘๑๒	๒๑๑๓๑๔๕	พบรอยถากไม้สนเขา สภาพใหม่ จึงได้ดำเนินการเก็บข้อมูลปัจจัยคุกคาม	สังเกตการณ์	ในพื้นที่
			๕๘๑๔๔๒	๒๑๐๙๓๕๓	พบรอยถากไม้สนเขา สภาพใหม่ จึงได้ดำเนินการเก็บข้อมูลปัจจัยคุกคาม	สังเกตการณ์	ในพื้นที่
ผาวี		๕๖๔๒๒๔	๒๑๕๖๓๑	พบการทำไม้สนเขา จึงบันทึกเป็นปัจจัยคุกคาม	สังเกตการณ์	ในพื้นที่	
สันกลาง		๕๖๗๕๑๕	๒๑๖๘๑๕๑	พบรอยถากไม้สนเขา สภาพใหม่ จึงได้ดำเนินการเก็บข้อมูลปัจจัยคุกคาม	สังเกตการณ์	ในพื้นที่	
		๕๖๘๔๒๒	๒๑๖๗๓๗๑	พบร่องรอยถากไม้สนเขา สภาพใหม่ จึงได้ดำเนินการเก็บข้อมูลปัจจัยคุกคาม	สังเกตการณ์	ในพื้นที่	





ตารางสรุปการพบปัจจัยคุกคาม  
อุทยานแห่งชาติดอยหลวง  
ประจำเดือน กุมภาพันธ์ ๒๕๖๖



ปัจจัยคุกคาม	ชุดลาดตระเวน	พิกัด X	พิกัด Y	รายละเอียดของปัจจัยคุกคาม	การจัดการ	สถานที่	
	สายตรวจ สาย ๒	๕๗๓๕๓๐	๒๑๔๒๒๐๗	พบร่องรอยการเจาะไม้สนเขา สภาพใหม่ กำลังเริ่มเจาะ ขนาด ๑๐*๒๐ ซม. จึงได้ดำเนินการเก็บข้อมูลปัจจัยคุกคาม	สังเกตการณ์	ในพื้นที่	
		๕๗๕๑๘๘	๒๑๓๙๒๙๙	พบรอยถากไม้สนเขา สภาพใหม่ จึงได้ดำเนินการเก็บข้อมูลปัจจัยคุกคาม	สังเกตการณ์	ในพื้นที่	
	ห้วยทราย	๕๕๔๕๗๓	๒๑๕๕๘๗๐	พบการตัดไม้สัก จำนวน ๑ ท่อน ความโต ๔๕ เซนติเมตร ความยาว ๒ เมตร จึงได้ดำเนินการเก็บข้อมูลปัจจัยคุกคาม	สังเกตการณ์	ในพื้นที่	
		๕๕๗๒๓๗	๒๑๕๕๐๐๔	พบรอยตัดไม้สัก เหลือแต่ตอไม้ ทั้งหมด ๕ ต้น จึงได้ดำเนินการเก็บข้อมูลปัจจัยคุกคาม	สังเกตการณ์	ในพื้นที่	
		๕๕๘๐๔๓	๒๑๕๕๕๕๐	พบรอยตัดไม้พื้น สภาพใหม่ จึงได้ดำเนินการเก็บข้อมูลปัจจัยคุกคาม	สังเกตการณ์	ในพื้นที่	
		๕๕๘๓๖๕	๒๑๕๓๙๓๗	พบรอยถากไม้สนเขา สภาพใหม่ จึงได้ดำเนินการเก็บข้อมูลปัจจัยคุกคาม	สังเกตการณ์	ในพื้นที่	
		๕๖๐๔๖๕	๒๑๕๓๓๒๑	พบการทำไม้ก่อ เหลือแต่ตอ สภาพค่อนข้างใหม่ จึงได้ดำเนินการเก็บข้อมูลปัจจัยคุกคาม	สังเกตการณ์	ในพื้นที่	
		๕๖๒๒๗๔	๒๑๕๖๑๙๔	พบการทำไม้คาง สภาพค่อนข้างใหม่ ตัดเป็นท่อน จึงได้ดำเนินการเก็บข้อมูลปัจจัยคุกคาม	สังเกตการณ์	ในพื้นที่	
	เก็บหาของป่า	ทุ่งมาน	๕๖๑๔๐๔	๒๑๒๙๘๘๐	พบการตอกทอยตีผึ้ง ขึ้นไปเอาน้ำผึ้ง จำนวน ๑ จุด ประมาณ ๑ เดือน จึงได้ดำเนินการเก็บข้อมูลปัจจัยคุกคาม	ทำลาย	ในพื้นที่
			๕๖๓๐๙๑	๒๑๒๘๗๗๒	พบร่องรอยการขุดเอาแมลง จึงบันทึกเป็นปัจจัยคุกคาม	สังเกตการณ์	ในพื้นที่
ปางอ้อย		๕๕๗๑๓๕	๒๑๖๑๒๑๐	พบนายสุพรชัย พรหมไทย ชาวบ้านบ้านร่มโพธิ์ทอง ม.๑๒ ต.ท่าก้อ อ.แม่สรวย จ.เชียงราย เข้ามาหาไข่มดแดง ในพื้นที่เจ้าหน้าที่จึงได้ดำเนินการว่ากล่าวตักเตือนไป และให้ออกจากพื้นที่		ในพื้นที่	
		๕๖๓๑๐๐	๒๑๖๙๖๙๘	พบรถจักรยานยนต์ Honda เวฟ ๑๒๕i สีแดง ทะเบียน ๒กพ๖๙๐๔ เชียงราย คาดว่าเป็นของชาวบ้านมาหาของป่า จึงได้ดำเนินการเก็บข้อมูลปัจจัยคุกคาม	สังเกตการณ์	ในพื้นที่	



ตารางสรุปการพบปัจจัยคุกคาม  
อุทยานแห่งชาติดอยหลวง  
ประจำเดือน กุมภาพันธ์ ๒๕๖๖



ปัจจัยคุกคาม	ชุดลาดตระเวน	พิกัด X	พิกัด Y	รายละเอียดของปัจจัยคุกคาม	การจัดการ	สถานที่
	สายตรวจ สาย ๒	๕๘๕๑๗๐	๒๑๐๘๘๓๔	พบทอยตีฝั่ง สภาพเก่า จึงได้ดำเนินการทำลาย	ทำลาย	ในพื้นที่
ไฟฟ้า/เผาป่า	ปางอ้อย	๕๕๗๓๐๐	๒๑๖๑๐๖๙	พบไฟไหม้ป่า จึงได้ดำเนินการดับไฟป่า		ในพื้นที่
	ผาวี	๕๖๕๔๘๕	๒๑๕๔๑๐๙	ดับไฟป่า		ในพื้นที่
	วังแก้ว	๕๖๘๗๘๘	๒๑๓๑๒๗๕	พบไฟป่า จึงได้ดำเนินการดับไฟป่า		ในพื้นที่
		๕๗๑๓๓๒	๒๑๒๙๖๐๔	พบไฟป่า จึงได้ดำเนินการดับไฟป่า		ในพื้นที่
	สันกลาง	๕๖๗๙๔๙	๒๑๗๗๔๙๗	ดับไฟป่า		ในพื้นที่
		๕๗๐๕๒๖	๒๑๖๕๗๔๐	พบไฟไหม้ป่า จึงได้ดำเนินการดับไฟป่า		ในพื้นที่
	สายตรวจ สาย ๑	๕๖๘๘๖๘	๒๑๓๑๒๔๗	พบไฟไหม้ป่า จึงได้ดำเนินการดับไฟป่า		ในพื้นที่
	สายตรวจ สาย ๒	๕๕๗๒๔๔	๒๑๖๑๑๖๗	พบไฟไหม้ป่า จึงได้ดำเนินการดับไฟป่า ประมาณ ๒๐ ไร่		ในพื้นที่
๕๖๖๑๔๙		๒๑๓๘๗๘๑	พบไฟป่า จึงได้ดำเนินการดับไฟป่า		ในพื้นที่	
ไม่ทราบ	จำป่าทอง	๕๘๔๕๔๕	๒๑๑๓๕๕๘	พบรถจักรยานยนต์ ฮอนด้า เวฟ สีฟ้า ไม่ติดป้ายทะเบียน จอดอยู่ ๑ คัน จึงได้ ดำเนินการเก็บข้อมูลปัจจัยคุกคาม	สังเกตการณ์	ในพื้นที่
	ทุ่งม่าน	๕๖๐๑๗๑	๒๑๓๓๔๑๙	พบรถจักรยานยนต์ ไม่ทราบยี่ห้อ สีครีม ไม่ติดป้ายทะเบียน จำนวน ๑ คัน จึง บันทึกเป็นข้อมูลปัจจัยคุกคาม	สังเกตการณ์	ในพื้นที่
		๕๖๐๔๒๐	๒๑๔๑๖๒๘	พบกองไฟจำนวน ๑ กอง จึงบันทึกเป็น ข้อมูลปัจจัยคุกคาม	ทำลาย	ในพื้นที่
		๕๖๐๔๘๖	๒๑๔๒๘๖๔	พบปางพักพรานสภาพเก่า จำนวน ๑ หลัง จึงบันทึกเป็นปัจจัยคุกคาม	ทำลาย	ในพื้นที่
		๕๖๑๗๕๗	๒๑๒๙๒๙๓	พบร่องรอยการก่อกองไฟ จำนวน ๑ จุด จึงบันทึกเป็นข้อมูลปัจจัยคุกคาม	ทำลาย	ในพื้นที่
	ทำน้ำ	๕๗๓๓๗๙	๒๑๓๔๙๒๕	พบกองไฟ สภาพเก่า จึงบันทึกเป็น ข้อมูลปัจจัยคุกคาม	ทำลาย	ในพื้นที่
	ปางอ้อย	๕๕๖๕๔๐	๒๑๖๓๑๗๑	พบรถจักรยานยนต์ Honda ตรีม สีแดง ทะเบียน ขทต ๘๑๙ เชียงราย จอดอยู่ ๑ คัน จึงได้ดำเนินการเก็บข้อมูลปัจจัย คุกคาม	สังเกตการณ์	ในพื้นที่
	ผาวี	๕๖๕๒๕๒	๒๑๕๒๑๗๕	พบรถจักรยานยนต์ Honda เวฟ สีขาว แดง ป้ายทะเบียน ยมค ๓๓๑ กรุงเทพฯ จอดอยู่ ๑ คัน จึงได้ดำเนิน การเก็บข้อมูลปัจจัยคุกคาม	สังเกตการณ์	ในพื้นที่



ตารางสรุปการพบปัจจัยคุกคาม  
อุทยานแห่งชาติดอยหลวง  
ประจำเดือน กุมภาพันธ์ ๒๕๖๖



ปัจจัยคุกคาม	ชุดลาดตระเวน	พิกัด X	พิกัด Y	รายละเอียดของปัจจัยคุกคาม	การจัดการ	สถานที่	
	สันกลาง	๕๖๕๘๘๖	๒๑๗๘๔๓๓	พบปางพักพราน สภาพเก่า จึงบันทึกเป็นข้อมูลปัจจัยคุกคาม	ทำลาย	ในพื้นที่	
	สายตรวจ สาย ๑	๕๕๙๔๘๔	๒๑๔๓๒๔๔	พบรอยกองไฟ จำนวน ๑ กอง สภาพเก่า จึงได้ดำเนินการเก็บข้อมูลปัจจัยคุกคาม	ทำลาย	ในพื้นที่	
	สายตรวจ สาย ๒	๕๘๔๙๕๑	๒๑๑๐๑๔๕	พบรอยกองไฟ สภาพเก่า จำนวน ๑ กอง จึงได้ดำเนินการเก็บข้อมูลปัจจัยคุกคาม	อื่นๆ	ในพื้นที่	
	ห้วยทราย		๕๕๙๔๘๖	๒๑๔๕๐๙๙	พบร่องรอยการก่อกองไฟ สภาพเก่ามาก จำนวน ๑ กอง จึงได้ดำเนินการทำลาย	ทำลาย	ในพื้นที่
			๕๖๐๓๒๕	๒๑๕๘๓๒๑	พบร่องรอยการก่อกองไฟ สภาพเก่า จำนวน ๑ กอง จึงได้ดำเนินการเก็บข้อมูลปัจจัยคุกคาม	ทำลาย	ในพื้นที่



# การกระจายของปัจจัยคุกคาม อุทยานแห่งชาติดอยหลวง ประจำเดือน กุมภาพันธ์ ๒๕๖๖



การบุกรุกแผ้วถาง



การล่า

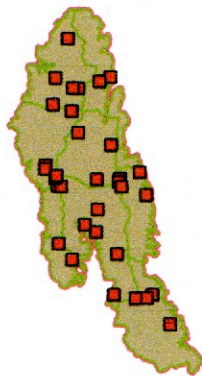

การจับสัตว์น้ำ

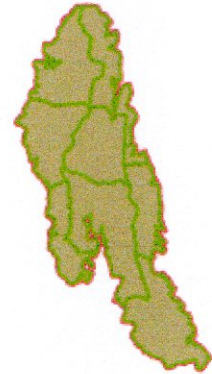

การทำไม้

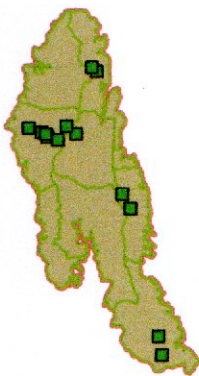

การเลี้ยงปศุสัตว์

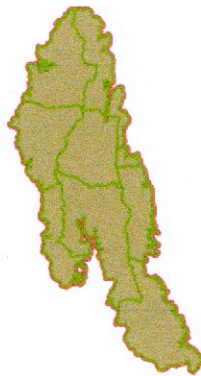

อื่นๆ

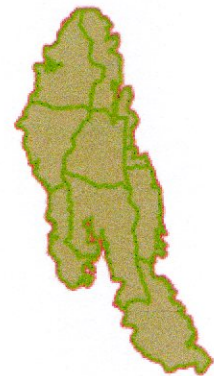

การเก็บหาของป่า

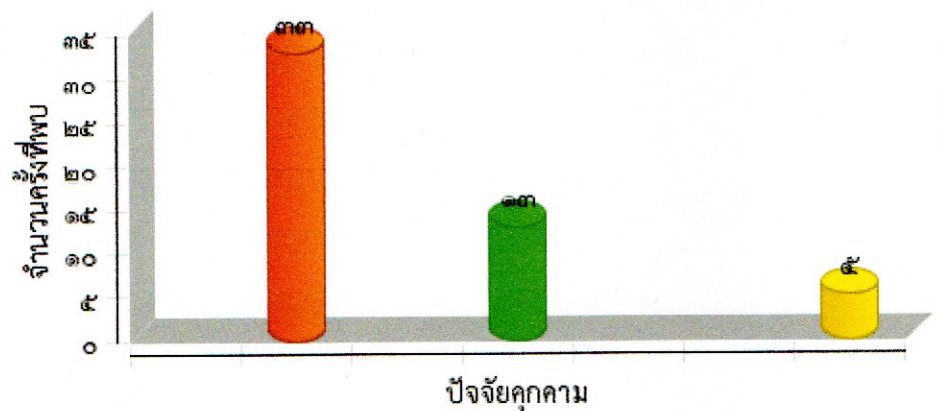
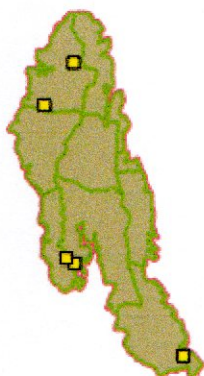



แผนที่การกระจายของปัจจัยนิเวศ  
อุทยานแห่งชาติดอยหลวง  
ประจำเดือน กุมภาพันธ์ ๒๕๖๖



ต้นไทร/ไม้ผลที่เป็นอาหารสัตว์ป่า

โป่งดิน/โป่งน้ำ

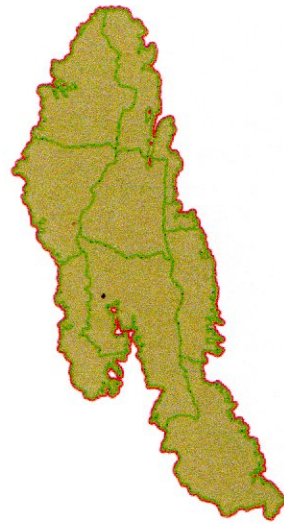
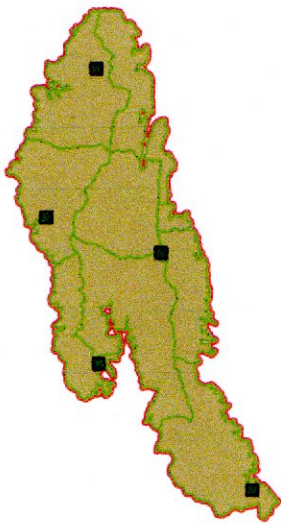

รังผึ้ง

แหล่งน้ำ/ตาน้ำ

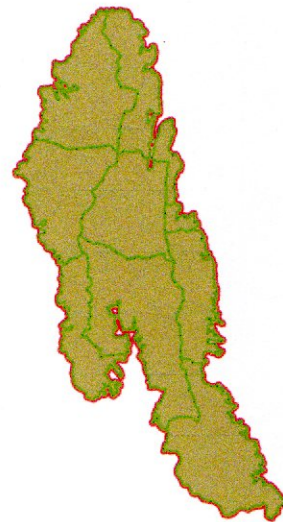
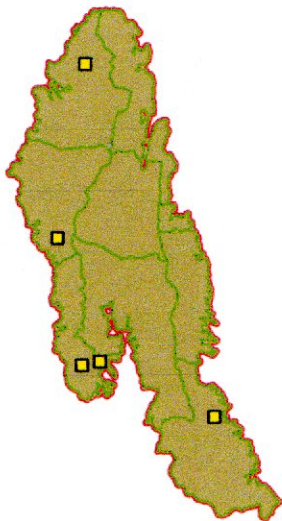



ตารางสรุปการพบปัจจัยนิเวศ  
อุทยานแห่งชาติดอยหลวง  
ประจำเดือน กุมภาพันธ์ ๒๕๖๖



ปัจจัยนิเวศ	พิกัด X	พิกัด Y	รายละเอียดปัจจัยนิเวศ	สถานะ
	๕๖๓๐๗๕	๒๑๒๘๖๘๖	พบรังชาณรงค์ ๑ รัง จึงบันทึกเป็นข้อมูลปัจจัยนิเวศ	มีการใช้/มีสัตว์ใช้ประโยชน์
	๕๗๙๖๕๙	๒๑๒๐๔๗๙	พบรังผึ้งโพรงอยู่ในต้นไม้ จำนวน ๑ รัง จึงได้ดำเนินการเก็บข้อมูลปัจจัยนิเวศ	มีการใช้/มีสัตว์ใช้ประโยชน์



ประมวลภาพการลาดตระเวน  
อุทยานแห่งชาติดอยหลวง  
ประจำเดือน กุมภาพันธ์ ๒๕๖๖

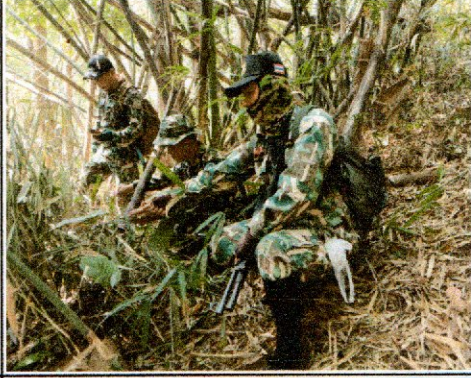
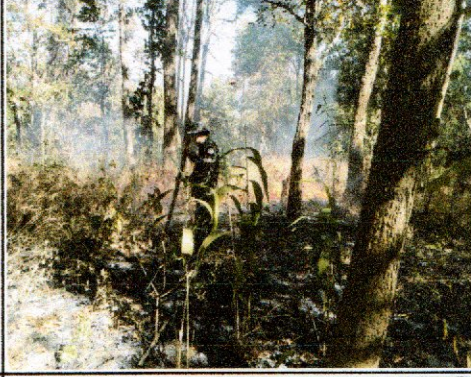
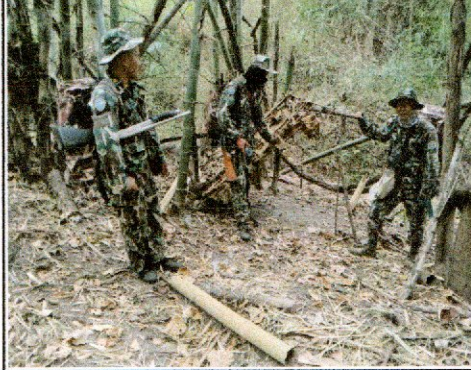

วันที่/จุดลาดตระเวน/พิกัด	รายละเอียดภาพ	ภาพถ่าย
วันที่ ๕ ก.พ. ๒๐๒๓ ชื่อจุดลาดตระเวน ปางออย พิกัด ๕๖๒๖๓๑ , ๒๑๕๕๑๙๔	อาวุธและอุปกรณ์การกระ ทำผิด พบปลอกกระสุนลูกซอง สีขาว เบอร์๑๒ สภาพเก่า ไม่ ทราบยี่ห้อ จำนวน ๑ ปลอก จึงได้ดำเนินการทำลาย	
วันที่ ๕ ก.พ. ๒๐๒๓ ชื่อจุดลาดตระเวน ทาน้ำ พิกัด ๕๗๗๗๗๒ , ๒๑๔๑๘๔๔	ปางพัก/ห้าง พบซุ่มดักยิงสัตว์ สภาพใหม่ จึงได้ดำเนินการทำลาย	
วันที่ ๑๐ ก.พ. ๒๐๒๓ ชื่อจุดลาดตระเวน สายตรวจ สาย ๒ พิกัด ๕๕๗๒๔๔ , ๒๑๖๑๑๖๗	ไฟ พบไฟไหม้ป่า จึงได้ดำเนินการดับไฟป่า ประมาณ ๒๐ ไร่	
วันที่ ๔ ก.พ. ๒๐๒๓ ชื่อจุดลาดตระเวน ห้วยทราย พิกัด ๕๕๗๒๙๔ , ๒๑๔๘๑๑๔	ปางพัก/ห้าง พบปางพักพราน สภาพใหม่ เพิ่งเลิกใช้ คาดว่าใช้ในการ ล่าสัตว์ จึงได้ดำเนินการทำลาย	



ประมวลภาพการลาดตระเวน  
อุทยานแห่งชาติดอยหลวง  
ประจำเดือน กุมภาพันธ์ ๒๕๖๖



วันที่/ชุดลาดตระเวน/พิกัด	รายละเอียดภาพ	ภาพถ่าย
วันที่ ๔ ก.พ. ๒๐๒๓ ชื่อชุดลาดตระเวน ห้วยทราย พิกัด ๕๕๗๑๔๓ , ๒๑๔๗๓๗๑	อาวุธและอุปกรณ์การกระ ทำผิด พบปลอกกระสุนปืน .๒๒ จำนวน ๙ ปลอก สภาพใหม่ จึงได้ดำเนินการเก็บกลับ	
วันที่ ๖ ก.พ. ๒๐๒๓ ชื่อชุดลาดตระเวน สายตรวจ สาย ๒ พิกัด ๕๗๕๑๘๘ , ๒๑๓๙๒๙๙	การทำไม้ พบรอยถากไม้สนเขา สภาพใหม่ จึงได้ดำเนินการเก็บ ข้อมูลปัจจัยคุกคาม	
วันที่ ๒ ก.พ. ๒๐๒๓ ชื่อชุดลาดตระเวน ห้วยทราย พิกัด ๕๖๐๔๖๕ , ๒๑๕๓๓๒๑	การทำไม้ พบการทำไม้ก่อ เหลือแต่ตอ สภาพค่อนข้างใหม่ จึงได้ ดำเนินการเก็บข้อมูลปัจจัยคุกคาม	
วันที่ ๑๐ ก.พ. ๒๐๒๓ ชื่อชุดลาดตระเวน ปางอ้อย พิกัด ๕๕๗๑๓๕ , ๒๑๖๑๒๑๐	พบคนโดยตรง พบนายสุพรชัย พรหมไทย ชาวบ้านบ้านร่มโพธิ์ทอง ม. ๑๒ ต.ท่าก้อ อ.แม่สรวย จ.เชียงราย เข้ามาหาไข มดแดง ในพื้นที่ เจ้าหน้าที่จึงได้ดำเนินการรื้อกล่าวตัก เตือนไป และให้ออกจากพื้นที่	





ประมวลภาพการลาดตระเวน  
อุทยานแห่งชาติดอยหลวง  
ประจำเดือน กุมภาพันธ์ ๒๕๖๖



วันที่/ชุดลาดตระเวน/พิกัด	รายละเอียดภาพ	ภาพถ่าย
วันที่ ๕ ก.พ. ๒๐๒๓ ชื่อชุดลาดตระเวน จำปาทอง พิกัด ๕๗๓๔๔๖ , ๒๑๒๐๔๐๘	ชิ้นส่วน พบขนไก่ป่า ถูกถอน จำนวน ๑ กอง จึงได้ดำเนินการ เก็บข้อมูลปัจจัยคุกคาม	
วันที่ ๑๖ ก.พ. ๒๐๒๓ ชื่อชุดลาดตระเวน จำปาทอง พิกัด ๕๘๔๕๕๕ , ๒๑๑๓๕๕๘	ยานพาหนะ พบรถจักรยานยนต์ ฮอนด้า เวฟ สีฟ้า ไม่ติดป้าย ทะเบียน จอดอยู่ ๑ คัน จึงได้ดำเนินการเก็บข้อมูล ปัจจัยคุกคาม	
วันที่ ๒๒ ก.พ. ๒๐๒๓ ชื่อชุดลาดตระเวน สายตรวจ สาย ๒ พิกัด ๕๖๒๒๔๕ , ๒๑๒๘๙๙๓	พบเห็นตัวโดยตรง พบนกยูง จำนวน ๑ ตัว ไม่ทราบเพศ จึงได้ดำเนินการ เก็บข้อมูลปัจจัยนิเวศ	
วันที่ ๓ ก.พ. ๒๐๒๓ ชื่อชุดลาดตระเวน สายตรวจ สาย ๑ พิกัด ๕๖๕๒๑๙ , ๒๑๓๕๘๘๒	อาวุธและอุปกรณ์การกระ ทำผิด พบปลอกกระสุนลูกซอง เบอร์๑๒ สีแดง สภาพเก่า ไม่ ทราบยี่ห้อ จำนวน ๑ ปลอก จึงได้ดำเนินการทำลาย	



สรุปผลงานลาดตระเวน  
อุทยานแห่งชาติดอยหลวง  
ประจำเดือน กุมภาพันธ์ ๒๕๖๖



สรุปผลการดำเนินงาน

จากผลการดำเนินงานข้างต้นสามารถสรุปผลได้ดังนี้

๑. ในพื้นที่อุทยานแห่งชาติดอยหลวงยังคงมีภัยคุกคาม จากการล่าสัตว์ และทำไม้ อยู่ในพื้นที่ อำเภอวังเหนือ จังหวัดลำปาง เขตรับผิดชอบของหน่วยพิทักษ์แห่งชาติดอยหลวง ที่ ๑ (วังแก้ว)
๒. ในพื้นที่อุทยานแห่งชาติดอยหลวงยังคงมีภัยคุกคาม จากการทำไม้ และล่าสัตว์ อยู่ในพื้นที่ อำเภอแม่สรวย จังหวัดเชียงราย เขตรับผิดชอบของหน่วยพิทักษ์อุทยานแห่งชาติดอยหลวง ที่ ๓ (ห้วยทราย)
๓. ในพื้นที่อุทยานแห่งชาติดอยหลวงยังคงมีภัยคุกคาม จากการล่าสัตว์ อยู่ในพื้นที่ อำเภอวังเหนือ จังหวัดลำปาง เขตรับผิดชอบของหน่วยพิทักษ์อุทยานแห่งชาติดอยหลวง ที่ ๘ (ทุ่งมาน)

ปัญหาและอุปสรรค

๑. เนื่องจากพื้นที่สูงชัน เป็นเนินเขาสูง ทำให้เจ้าหน้าที่ไม่สามารถเข้าไปสำรวจ ทัวถึงได้

ข้อเสนอแนะ

๑. ตั้งจุดสกัดเพิ่มเติมในพื้นที่เสี่ยงต่อการลักลอบกระทำผิด
๒. สร้างขวัญและกำลังใจตลอดจนสวัสดิการให้กับเจ้าหน้าที่ผู้ปฏิบัติงาน

แผนการลาดตระเวนในเดือนต่อไป

๑. เจ้าหน้าที่ผู้เกี่ยวข้อง ได้มีการประชุมวางแผนการเดินลาดตระเวนในพื้นที่เสี่ยง ในวันที่ ๗ มีนาคม ๒๕๖๖

(ลงชื่อ) ..... สมฤทธิ กิตติมา ..... ผู้จัดทำรายงาน  
( นายสมฤทธิ กิตติมา )  
วันที่ ๒ มีนาคม ๒๕๖๖

(ลงชื่อ) ..... [Signature] ..... ผู้ตรวจรายงาน  
( นายนพพร ประทุมเหงา )  
หัวหน้าอุทยานแห่งชาติดอยหลวง