



รายงานลาดตระเวนเชิงคุณภาพในพื้นที่อนุรักษ์

อุทยานแห่งชาติดอยภูนาง
Doi Phu Nang National Park

ประจำเดือน ตุลาคม ๒๕๖๒



รายงานผลการลาดตระเวน อุทยานแห่งชาติดอยภูนาง ประจำเดือน ตุลาคม ๒๕๖๒



จำนวนชุดลาดตระเวน ๖ ชุด จำนวนครั้งในการลาดตระเวน ๓๖ ครั้ง จำนวนวันในการลาดตระเวน ๘๔ วัน
รวมระยะทางในการลาดตระเวนทั้งหมด ๑,๓๔๔ กิโลเมตร

ทีมที่	ชื่อชุดลาดตระเวน	ระหว่างวันที่	จำนวนครั้ง	จำนวนวัน	ระยะทางการลาดตระเวน (กม.)			
					เดินเท้า	รถยนต์	ทางน้ำ	ทางอากาศ
๑	ชุดปฏิบัติการฯ ที่ ๑		๕	๑๔	๔๕.๐๐	๙๖.๐๐	๐.๐๐	๐.๐๐
๒	ชุดปฏิบัติการฯ ที่ ๒		๕	๑๔	๕๗.๐๐	๑๖๘.๐๐	๐.๐๐	๐.๐๐
๓	ชุดปฏิบัติการฯ ที่ ๓		๕	๑๔	๕๕.๐๐	๙๑.๐๐	๐.๐๐	๐.๐๐
๔	ชุดปฏิบัติการฯ ที่ ๔		๗	๑๔	๗๖.๐๐	๑๗๐.๐๐	๐.๐๐	๐.๐๐
๕	ชุดปฏิบัติการฯ ที่ ๕		๖	๑๔	๖๘.๐๐	๒๔๕.๐๐	๐.๐๐	๐.๐๐
๖	ชุดปฏิบัติการฯ ที่ ๖		๘	๑๔	๓๐.๐๐	๒๔๓.๐๐	๐.๐๐	๐.๐๐
ผลรวม			๓๖	๘๔	๓๓๑.๐๐	๑,๐๑๓.๐๐	๐.๐๐	๐.๐๐

กราฟแสดงจำนวนวัน และระยะทางในการลาดตระเวน

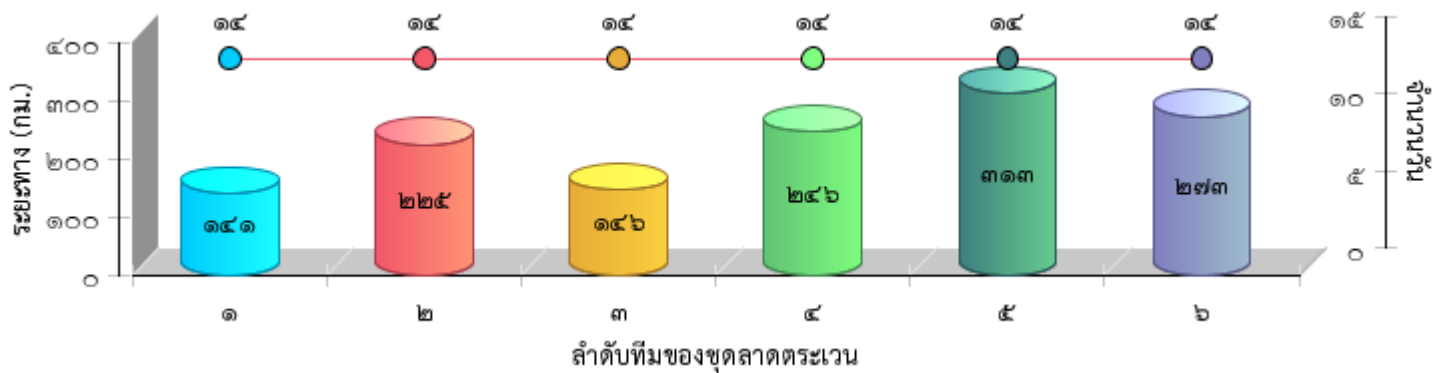





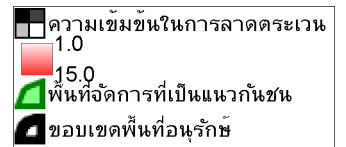
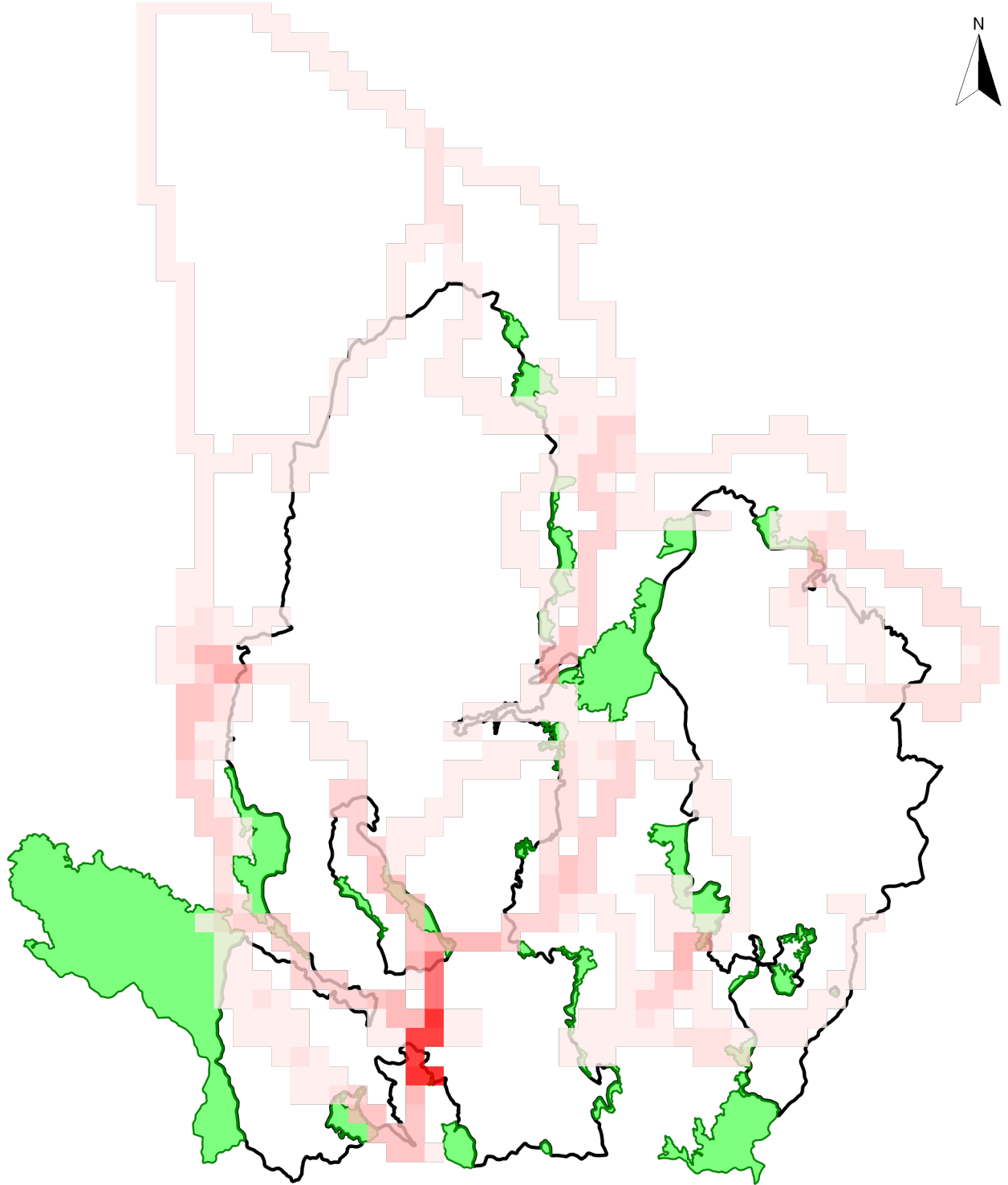



แผนที่แสดงความเข้มข้นของการลาดตระเวน
อุทยานแห่งชาติดอยภูนาง
ประจำเดือน ตุลาคม ๒๕๖๒

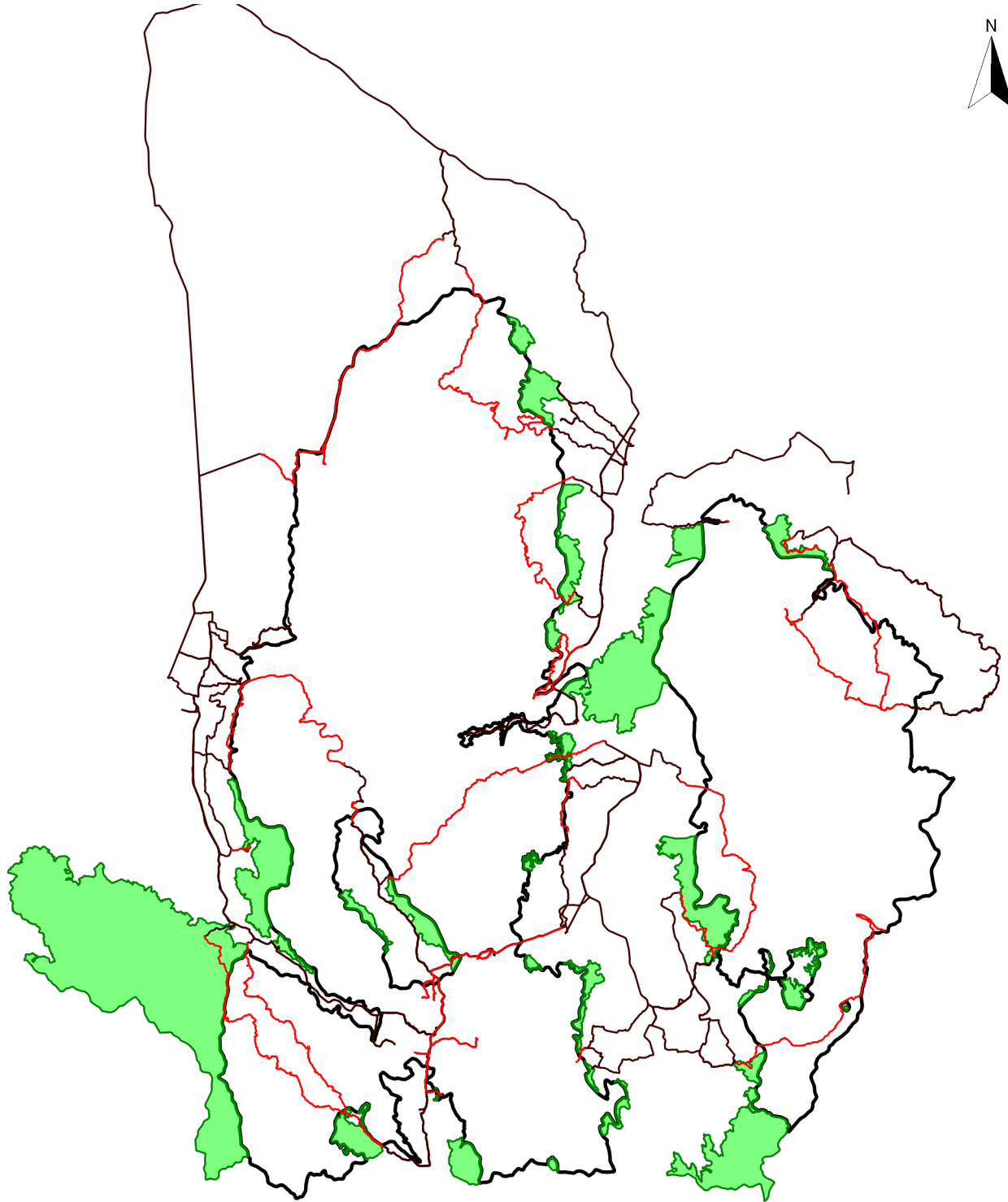



แผนที่แสดงเส้นทางการลาดตระเวน
อุทยานแห่งชาติดอยภูนาง
ประจำเดือน ตุลาคม ๒๕๖๒



-  เส้นทางการลาดตระเวน เดินเท้า
-  เส้นทางการลาดตระเวน ทางน้ำ
-  เส้นทางการลาดตระเวน รถยนต์
-  เส้นทางการลาดตระเวน ทางอากาศ
-  พื้นที่จัดการที่เป็นแนวกันชน
-  ขอบเขตพื้นที่อนุรักษ์



แผนที่แสดงการกระจายของสัตว์ป่า อุทยานแห่งชาติดอยภูนาง ประจำเดือน ตุลาคม ๒๕๖๒



นกยูงไทย

อีเห็นข้างลาย

เสียดผา

หมาป่า

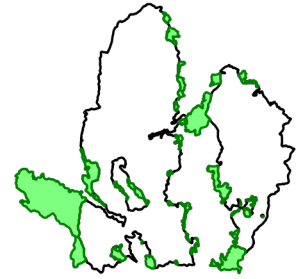
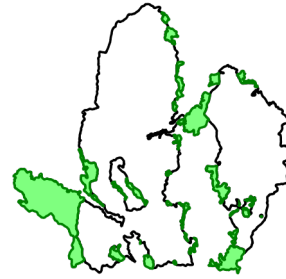
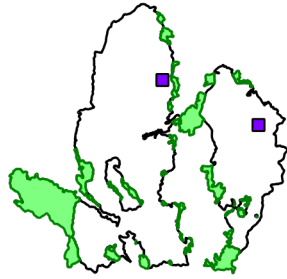
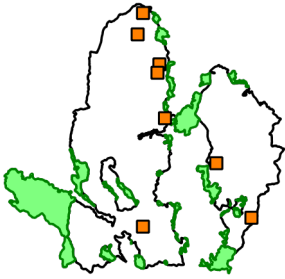

.....

.....

.....

.....

ลิง

หมีควาย

หมีป่า

เก้ง

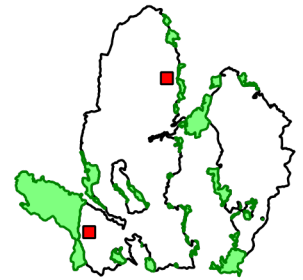
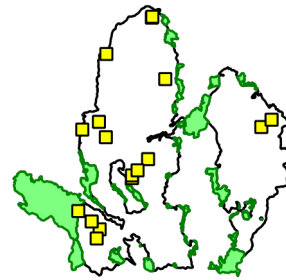
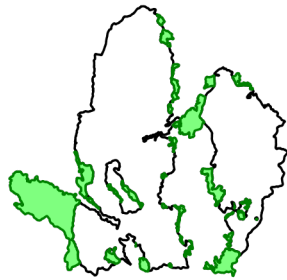
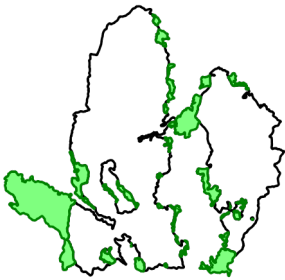

.....

.....

.....

.....

อื่น

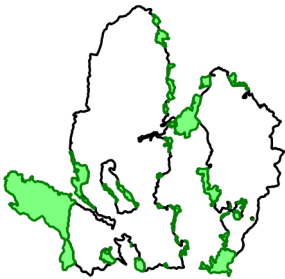

.....

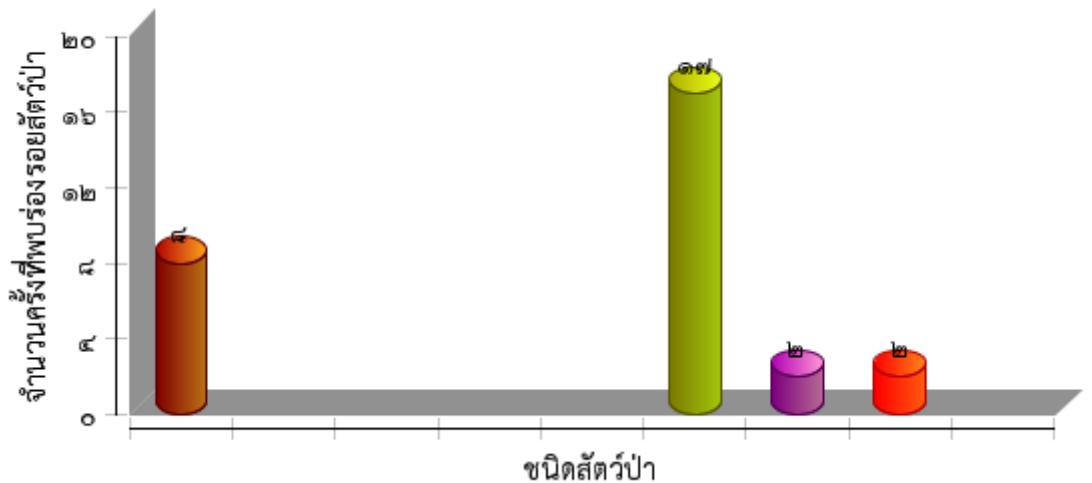



ตารางสรุปการพบปัจจัยคุกคาม
อุทยานแห่งชาติดอยภูนาง
ประจำเดือน ตุลาคม ๒๕๖๒



ปัจจัยคุกคาม	ชุดลาดตระเวน	พิกัด X	พิกัด Y	รายละเอียดของปัจจัยคุกคาม	การจัดการ	สถานที่	
การบุกรุกแผ้วถาง	ชุดปฏิบัติการฯ ที่ ๑	๖๓๙๓๒๘	๒๑๑๔๘๘๕	ตรวจพบพื้นที่บุกรุก เนื้อที่ ๑-๒-๗๖ ไร่ บริเวณ ห้วยขาม หมู่ที่ ๘ บ้านใหม่ร่องเอียน ต.ปง อ.ปง จ.พะเยา แจ้งความ สภอ.ปง อ.ปง จ.พะเยา ปจว.ข้อที่ ๕ เวลา ๑๕.๓๐ น. ลงวันที่ ๘ ตุลาคม ๒๕๖๒ คดีอาญา ๓๔๐/๒๕๖๒ ยึดทรัพย์ ๑๔๖/๒๕๖๒		ในพื้นที่	
	ชุดปฏิบัติการฯ ที่ ๑	๖๔๗๓๐๕	๒๑๐๗๐๗๖	พบปลอกกระสุนปืนลูกซอง จำนวน ๒ ปลอก	เก็บกลับ	ในพื้นที่	
การล่า	ชุดปฏิบัติการฯ ที่ ๒	๖๒๘๙๕๐	๒๑๑๓๐๓๐	พบซากขนไก่ป่า	สังเกตการณ์	ในพื้นที่	
		๖๒๙๕๑๕	๒๑๑๒๑๕๑	พบปลอกกระสุนปืนลูกซอง จำนวน ๑ ปลอก	เก็บกลับ	ในพื้นที่	
	ชุดปฏิบัติการฯ ที่ ๕	๖๑๗๘๙๐	๒๑๐๕๒๙๑	พบปลอกกระสุนปืนลูกซอง จำนวน ๑ ปลอก	เก็บกลับ	ในพื้นที่	
		๖๑๘๕๕๕	๒๑๑๘๔๗๖	พบปางพักพราน	ทำลาย	ในพื้นที่	
				พบแร้วขนาดเล็ก จำนวน ๒ เส้น	ทำลาย	ในพื้นที่	
	ชุดปฏิบัติการฯ ที่ ๖	๖๑๔๔๖๗	๒๐๘๙๔๓๔	พบปลอกกระสุนปืนลูกซอง จำนวน ๑ ปลอก	ให้ออกจากพื้นที่	ในพื้นที่	
		๖๑๖๒๘๔	๒๐๘๖๖๘๒	พบปางพักจับสัตว์น้ำ	ทำลาย	ในพื้นที่	
		๖๑๗๓๖๓	๒๐๘๕๗๐๔	ได้ยินเสียงปืนลูกซอง จำนวน ๑ นัด ระยะห่างประมาณ ๓ กิโลเมตร	สังเกตการณ์	ในพื้นที่	
	ทำไม้	ชุดปฏิบัติการฯ ที่ ๑	๖๓๙๒๙๔	๒๑๑๔๘๘๙	ตรวจพบไม้สัก จำนวน ๓๘ ท่อน ปริมาตร ๓.๗๖ ลบ.ม. บริเวณ ห้วยขาม หมู่ที่ ๘ บ้านใหม่ร่องเอียน ต.ปง อ.ปง จ.พะเยา แจ้งความ สภอ.ปง อ.ปง จ.พะเยา ปจว.ข้อที่ ๕ เวลา ๑๕.๓๐ น. ลงวันที่ ๘ ตุลาคม ๒๕๖๒ คดีอาญา ๓๔๐/๒๕๖๒ ยึดทรัพย์ ๑๔๖/๒๕๖๒	ยึดของกลาง/ส่งคดี	ในพื้นที่
			๖๔๓๔๑๖	๒๑๑๓๔๕๗	พบร่องรอยการแปรรูปไม้มะกอกเกลื่อน จำนวน ๑ ต้น	สังเกตการณ์	ในพื้นที่
๖๔๔๒๑๔			๒๑๑๓๒๘๐	พบร่องรอยการแปรรูปไม้มะค่าโมง จำนวน ๑ ตอ	สังเกตการณ์	ในพื้นที่	
ชุดปฏิบัติการฯ ที่ ๔		๖๒๙๑๘๕	๒๑๐๒๑๖๙	พบการแปรรูปไม้ชิงชัน จำนวน ๑ ตอ	สังเกตการณ์	ในพื้นที่	
		๖๒๙๓๑๒	๒๑๐๒๒๑๓	พบการแปรรูปไม้ชิงชัน จำนวน ๑ ตอ	สังเกตการณ์	ในพื้นที่	
		๖๓๐๙๒๒	๒๑๐๒๗๓๕	พบการแปรรูปไม้ตะโกป่า(ตะโกพนม)	สังเกตการณ์	ในพื้นที่	



ตารางสรุปการพบปัจจัยคุกคาม
อุทยานแห่งชาติดอยภูนาง
ประจำเดือน ตุลาคม ๒๕๖๒



ปัจจัยคุกคาม	ชุดลาดตระเวน	พิกัด X	พิกัด Y	รายละเอียดของปัจจัยคุกคาม	การจัดการ	สถานที่
	ชุดปฏิบัติการฯ ที่ ๕	๖๑๗๒๑๖	๒๑๑๗๖๔๙	พบร่องรอยการเจาะต้นไม้ ต้นสนสามใบ เพื่อนำไปทำฟืน	สังเกตการณ์	ในพื้นที่
	ชุดปฏิบัติการฯ ที่ ๖	๖๒๒๗๗๙	๒๐๘๘๙๗๗	ตรวจพบการทำไม้มะค่าโมง จำนวน ๖ เหลี่ยม ปริมาตร ๐.๘๕ ลบ.ม. แจ่ง ความ สภอ.ดอกคำใต้ จ.พะเยา ปจว.๔ เวลา ๑๕.๐๐ น. ลงวันที่ ๒ ตุลาคม ๒๕๖๒ คดีอาญา ๕๒๗/๒๕๖๒ ยึดทรัพย์ ๑๖๒/๒๕๖๒ บริเวณห้วยอุ้น ท้องที่ หมู่ ๖ บ้านปางงุ้น ต.หนองหล่ม อ.ดอกคำใต้ จ.พะเยา	ยึดของกลาง/ส่งคดี	ในพื้นที่
		๖๒๒๘๖๗	๒๐๘๙๐๔๖	พบร่องรอยการทำไม้มะค่าโมง จำนวน ๑ ต้น ร่องรอยประมาณ ๑ เดือน	สังเกตการณ์	ในพื้นที่
ปศุสัตว์	ชุดปฏิบัติการฯ ที่ ๓	๖๔๐๒๗๙	๒๐๙๗๒๘๘	พบร่องรอยเท้าควายเลี้ยง	สังเกตการณ์	ในพื้นที่
		๖๔๐๖๑๕	๒๐๙๕๑๖๔	พบร่องรอยเท้าควายเลี้ยง	สังเกตการณ์	ในพื้นที่
เก็บหาของป่า	ชุดปฏิบัติการฯ ที่ ๑	๖๔๖๙๔๑	๒๑๐๙๗๐๑	พบต้นฝักหวานป่ามีร่องรอยการเก็บหา	สังเกตการณ์	ในพื้นที่
		๖๔๖๙๘๗	๒๑๐๗๖๘๕	พบร่องรอยการหาหน่อไม้	สังเกตการณ์	ในพื้นที่
	ชุดปฏิบัติการฯ ที่ ๒	๖๒๕๔๙๓	๒๑๒๒๘๐๒	พบขยะพลาสติกขวดเครื่องดื่ม/กล่องนม	ทำลาย	ในพื้นที่
		๖๒๕๕๙๖	๒๑๒๓๑๑๑	พบเห็ดชนิดทานได้มีร่องรอยการเก็บหา	สังเกตการณ์	ในพื้นที่
		๖๒๕๙๘๙	๒๑๒๔๒๘๑	พบเห็ดมีร่องรอยการเก็บหา	สังเกตการณ์	ในพื้นที่
		๖๒๖๔๑๕	๒๑๒๖๕๓๘	พบสมุนไพรร (โตไม่รู้ล้ม)	สังเกตการณ์	ในพื้นที่
		๖๒๘๖๑๐	๒๑๑๕๕๔๐	พบร่องรอยเก็บฝักหวานป่า	สังเกตการณ์	ในพื้นที่
		๖๒๘๘๗๒	๒๑๑๑๙๒๖	พบร่องรอยเก็บหาฝักหวานป่า	สังเกตการณ์	ในพื้นที่
		๖๓๑๐๒๑	๒๑๑๐๗๐๕	พบร่องรอยการหาหน่อไม้	สังเกตการณ์	ในพื้นที่
	ชุดปฏิบัติการฯ ที่ ๓	๖๓๘๑๖๔	๒๐๙๓๖๕๐	พบต้นฝักหวานป่า จำนวน ๒ ต้น	สังเกตการณ์	ในพื้นที่
		๖๓๙๒๘๕	๒๐๙๘๓๙๖	พบร่องรอยเก็บหาฝักหวานป่า	สังเกตการณ์	ในพื้นที่
		๖๔๐๗๑๐	๒๐๙๖๖๕๙	พบชาวบ้านหาหน่อไม้		ในพื้นที่
		๖๔๐๗๖๖	๒๐๙๕๐๘๕	พบร่องรอยการเก็บหาฝักหวาน	สังเกตการณ์	ในพื้นที่
		๖๔๑๒๕๐	๒๐๘๗๘๘๕	พบขยะขวดพลาสติก/ขวดเครื่องดื่ม	ทำลาย	ในพื้นที่
	ชุดปฏิบัติการฯ ที่ ๔	๖๑๔๕๙๒	๒๐๙๓๐๓๔	พบร่องรอยการหาหน่อไม้(ไผ่ไร่)	สังเกตการณ์	ในพื้นที่
		๖๒๐๔๕๑	๒๐๘๓๖๘๕	พบร่องรอยการเก็บหาหน่อไม้	สังเกตการณ์	ในพื้นที่
		๖๒๐๗๙๗	๒๐๘๓๒๗๐	พบร่องรอยการเก็บหาหน่อไม้	สังเกตการณ์	ในพื้นที่
		๖๒๕๔๖๕	๒๐๘๘๐๔๔	พบร่องรอยการเก็บหาหน่อไม้	สังเกตการณ์	ในพื้นที่
		๖๒๖๐๙๑	๒๐๘๗๘๓๖	พบร่องรอยการเก็บหาหน่อไม้	สังเกตการณ์	ในพื้นที่



ตารางสรุปการพบปัจจัยคุกคาม
อุทยานแห่งชาติดอยภูนาง
ประจำเดือน ตุลาคม ๒๕๖๒



ปัจจัยคุกคาม	ชุดลาดตระเวน	พิกัด X	พิกัด Y	รายละเอียดของปัจจัยคุกคาม	การจัดการ	สถานที่
ชุดปฏิบัติการฯ ที่ ๖		๖๒๖๗๑๑	๒๑๐๑๕๕๐	พบต้นฝักหวานป่า	สังเกตการณ์	ในพื้นที่
		๖๒๗๙๔๔	๒๑๐๒๐๒๑	พบต้นฝักหวานป่า	สังเกตการณ์	ในพื้นที่
		๖๑๓๐๙๔	๒๐๙๒๙๙๑	พบรถจักรยานยนต์ จำนวน ๑ คัน เข้ามาเก็บหาหน่อไม้	สังเกตการณ์	ในพื้นที่
		๖๒๒๒๗๗	๒๐๘๙๕๘๑	พบร่องรอยเก็บหาหน่อไม้	สังเกตการณ์	ในพื้นที่
		๖๒๒๔๖๕	๒๐๘๙๔๙๔	พบร่องรอยเก็บหาต้นก้ง(ไม้กวาดดอกหญ้า)	สังเกตการณ์	ในพื้นที่
		๖๒๒๗๒๖	๒๐๘๙๓๑๙	พบร่องรอยเก็บหาหน่อไม้	สังเกตการณ์	ในพื้นที่
		๖๒๒๘๕๔	๒๐๘๙๐๒๘	พบร่องรอยการเก็บหาต้นก้ง (ทำไม้กวาดดอกหญ้า)	สังเกตการณ์	ในพื้นที่
		๖๒๒๘๘๕	๒๐๘๘๙๔๗	พบร่องรอยเก็บหาหน่อไม้	สังเกตการณ์	ในพื้นที่
		๖๒๒๙๕๖	๒๐๘๘๘๙๑	พบชาวบ้านเก็บหาหน่อไม้ จำนวน ๔ คน		ในพื้นที่
		๖๒๒๙๙๔	๒๐๘๘๘๙๑	พบร่องรอยเก็บหาหน่อไม้	สังเกตการณ์	ในพื้นที่
		๖๒๓๑๗๓	๒๐๘๘๗๗๐	พบชาวบ้านเก็บหาหน่อไม้จำนวน ๔ คน		ในพื้นที่
		๖๒๓๓๑๑	๒๐๘๘๖๒๓	พบร่องรอยเก็บหาหน่อไม้	สังเกตการณ์	ในพื้นที่
		๖๒๓๓๓๓	๒๐๘๘๖๔๓	พบชาวบ้านเก็บหาหน่อไม้		ในพื้นที่
		๖๒๓๕๕๕	๒๐๘๘๕๗๐	พบร่องรอยเก็บหาหน่อไม้	สังเกตการณ์	ในพื้นที่
		๖๒๓๗๓๕	๒๐๘๘๕๐๓	พบชาวบ้านเก็บหาหน่อไม้ จำนวน ๒ คน		ในพื้นที่
		๖๒๓๗๙๑	๒๐๘๗๔๓๓	พบร่องรอยเก็บหาหน่อไม้	สังเกตการณ์	ในพื้นที่
		๖๒๓๘๖๒	๒๐๘๘๔๓๗	พบขยะขวดพลาสติก	ทำลาย	ในพื้นที่
		๖๒๓๘๖๘	๒๐๘๘๓๘๔	พบร่องรอยเก็บหาหน่อไม้	สังเกตการณ์	ในพื้นที่
		๖๒๓๙๐๓	๒๐๘๗๔๑๑	พบร่องรอยการเก็บหาต้นก้ง (ไม้กวาดดอกหญ้า)	สังเกตการณ์	ในพื้นที่
		๖๒๓๙๕๐	๒๐๘๗๔๙๓	พบร่องรอยการเก็บหาต้นก้ง(ทำไม้กวาดดอกหญ้า)	สังเกตการณ์	ในพื้นที่
		๖๒๓๙๗๐	๒๐๘๗๖๐๙	พบร่องรอยเก็บหาหน่อไม้	สังเกตการณ์	ในพื้นที่
		๖๒๔๐๐๗	๒๐๘๘๓๗๐	พบร่องรอยเก็บหาหน่อไม้	สังเกตการณ์	ในพื้นที่
		๖๒๔๐๒๐	๒๐๘๘๒๕๐	พบร่องรอยเก็บหาหน่อไม้	สังเกตการณ์	ในพื้นที่
		๖๒๔๐๒๑	๒๐๘๗๘๐๖	พบร่องรอยเก็บหาหน่อไม้	สังเกตการณ์	ในพื้นที่
		๖๒๔๐๔๔	๒๐๘๘๐๔๓	พบร่องรอยเก็บหาหน่อไม้	สังเกตการณ์	ในพื้นที่
		๖๒๔๖๑๕	๒๐๘๙๕๗๐	พบร่องรอยเก็บหาหน่อไม้	สังเกตการณ์	ในพื้นที่



ตารางสรุปการพบปัจจัยคุกคาม
อุทยานแห่งชาติดอยภูนาง
ประจำเดือน ตุลาคม ๒๕๖๒



ปัจจัยคุกคาม	ชุดลาดตระเวน	พิกัด X	พิกัด Y	รายละเอียดของปัจจัยคุกคาม	การจัดการ	สถานที่
		๖๒๔๖๓๔	๒๐๙๐๐๗๔	พบร่องรอยเก็บหากัง(ไม้กวาดดอกหญ้า)	สังเกตการณ์	ในพื้นที่
		๖๒๔๖๘๔	๒๐๘๙๙๗๙	พบร่องรอยเก็บหากังหน้าไม้	สังเกตการณ์	ในพื้นที่
		๖๒๔๗๓๑	๒๐๙๐๔๓๕	พบร่องรอยเก็บหากัง(ไม้กวาดดอกหญ้า)	สังเกตการณ์	ในพื้นที่
		๖๒๕๓๙๘	๒๐๙๒๔๔๗	พบร่องรอยเก็บหากัง(ไม้กวาดดอกหญ้า)	สังเกตการณ์	ในพื้นที่
		๖๒๕๖๘๔	๒๐๙๒๕๑๙	พบร่องรอยเก็บหากัง(ไม้กวาดดอกหญ้า)	สังเกตการณ์	ในพื้นที่
		๖๒๖๐๓๖	๒๐๙๒๔๗๑	พบร่องรอยเก็บหากัง(ไม้กวาดดอกหญ้า)	สังเกตการณ์	ในพื้นที่
		๖๒๗๑๗๑	๒๐๙๒๗๔๘	พบร่องรอยเก็บหากังหน้าไม้	สังเกตการณ์	ในพื้นที่



การกระจายของปัจจัยคุกคาม
อุทยานแห่งชาติดอยภูนาง
ประจำเดือน ตุลาคม ๒๕๖๒



การบุกรุกแผ้วถาง

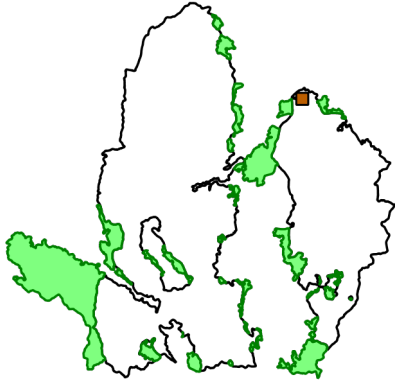

การล่า

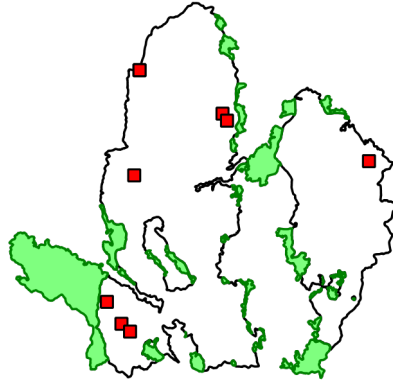

การจับสัตว์น้ำ



การทำไม้

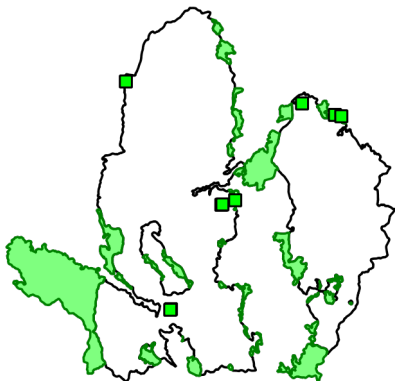

การเลี้ยงปศุสัตว์

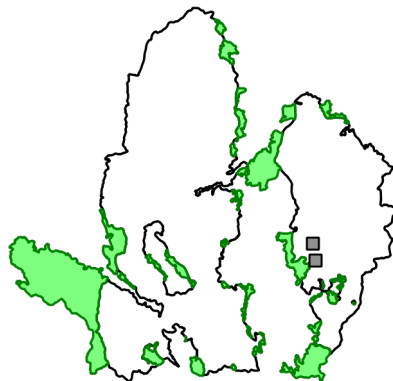

อื่นๆ



การเก็บหาของป่า

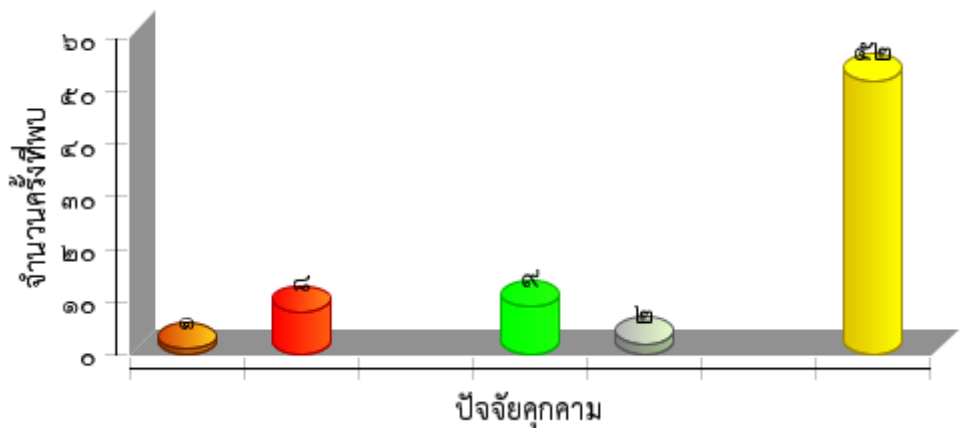
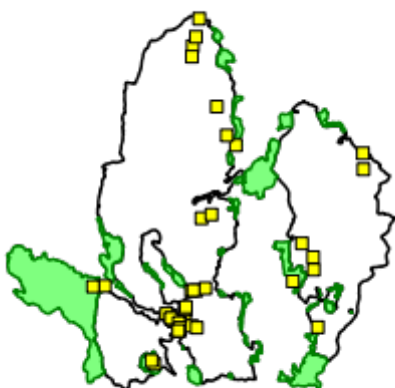



แผนที่การกระจายของปัจจัยนิเวศ
อุทยานแห่งชาติดอยภูนาง
ประจำเดือน ตุลาคม ๒๕๖๒



ต้นไทร/ไม้ผลที่เป็นอาหารสัตว์ป่า

โป่งดิน/โป่งน้ำ

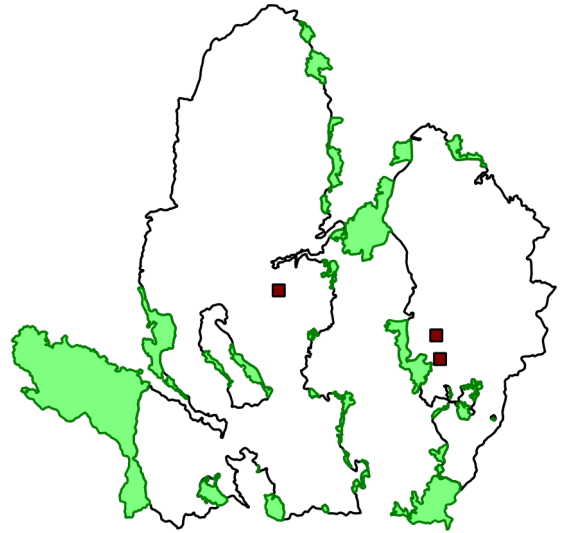
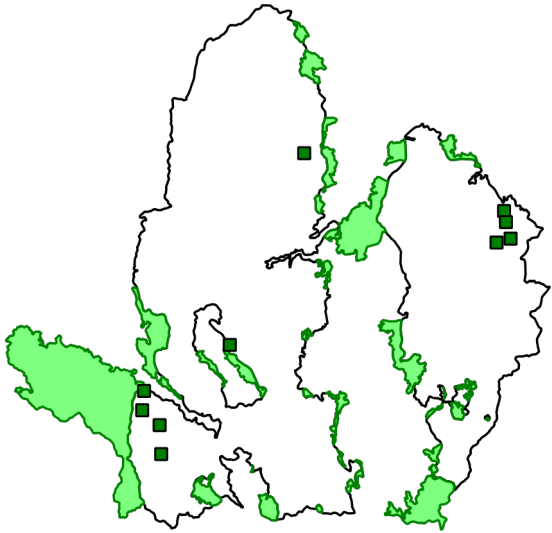

รังผึ้ง

แหล่งน้ำ/ตาน้ำ

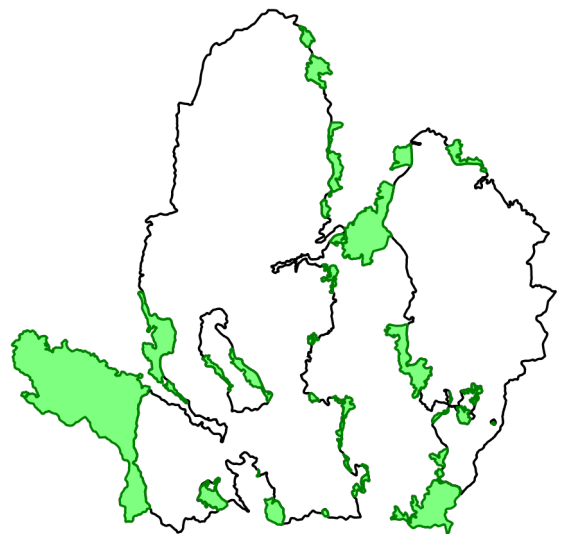
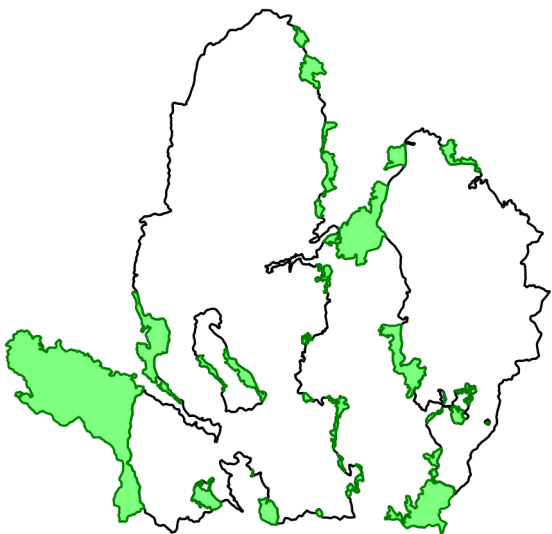



ตารางสรุปการพบปัจจัยนิเวศ
อุทยานแห่งชาติดอยภูนาง
ประจำเดือน ตุลาคม ๒๕๖๒



ปัจจัยนิเวศ	พิกัด X	พิกัด Y	รายละเอียดปัจจัยนิเวศ	สถานะ
พืชอาหารสัตว์	๖๑๔๔๖๑	๒๐๙๐๕๗๕	พบต้นไทร ยังไม่มีผล โต ๖๒๐ ซม สูง ๒๕ เมตร	
	๖๑๔๖๓๐	๒๐๙๒๓๑๐	พบต้นมะหาด ยังไม่มีผล	
	๖๑๖๐๒๖	๒๐๘๙๒๓๗	พบต้นไทร ยังไม่มีผล โต ๓๕๐ ซม สูง ๒๕ เมตร	
	๖๑๖๑๖๔	๒๐๘๖๖๔๘	พบต้นมะเดื่อป่า มีผลสุก	
	๖๒๒๓๑๒	๒๐๙๖๔๓๔	พบต้นไทร ยังไม่มีผล โต ๙๐๐ ซม สูง ๒๐ เมตร	
	๖๒๘๙๘๕	๒๑๑๓๖๒๕	พบเถาว์วัลย์น้ำ มีผลสุก พบสัตว์เข้าใช้ประโยชน์ อีเห็นข้างลาย	
	๖๔๖๒๑๖	๒๑๐๕๖๑๗	พบต้นไทร ความโต ๔๕๐ ซม. ความสูง ๓๐ เมตร	
	๖๔๖๘๙๗	๒๑๐๘๔๔๔	พบต้นไทร ความโต ๖๐๐ ซม. ความสูง ๓๐ เมตร	
	๖๔๗๐๕๕	๒๑๐๗๔๔๖	พบต้นไทรผลยังไม่สุก	
	๖๔๗๔๗๙	๒๑๐๕๙๖๔	พบต้นไทร ความโต ๕๐๐ ซม. ความสูง ๓๕ เมตร	
โป่ง	๖๒๖๑๖๕	๒๑๐๑๓๒๒	พบโป่งน้ำ ยาว ๗ เมตร กว้าง ๕ เมตร	เก่า (> ๔ สัปดาห์)
	๖๔๐๒๗๙	๒๐๙๗๒๘๘	พบโป่งน้ำ กว้าง ๕ เมตร ยาว ๒ เมตร	มีการใช้/มีสัตว์ใช้ประโยชน์
	๖๔๐๖๑๕	๒๐๙๕๑๖๔	พบโป่งน้ำ กว้าง ๗ เมตร ยาว ๓ เมตร	มีการใช้/มีสัตว์ใช้ประโยชน์



แผนที่แสดงการกระจายของพรรณไม้
อุทยานแห่งชาติดอยภูนาง
ประจำเดือน ตุลาคม ๒๕๖๒



ชิงชัน

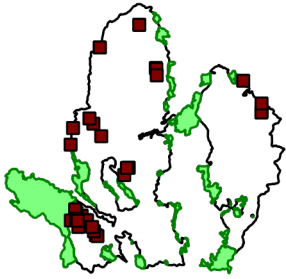

.....
.....

ประดู่

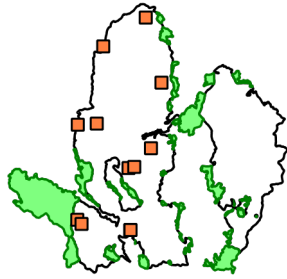

.....
.....

มะค่าโมง

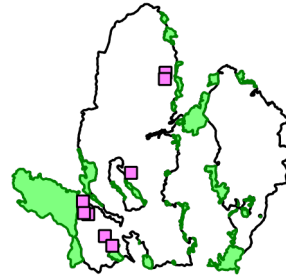

.....
.....

กฤษณา

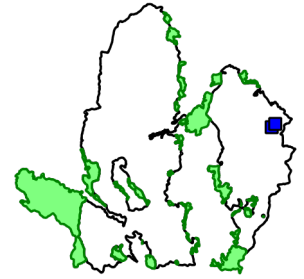

.....
.....

ตะเคียน

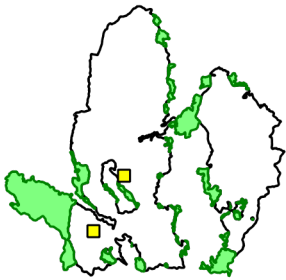

.....
.....

สัก

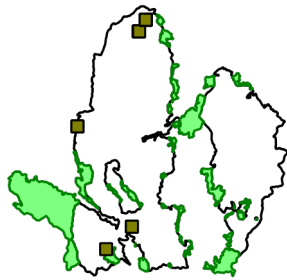

.....
.....

เต็ง

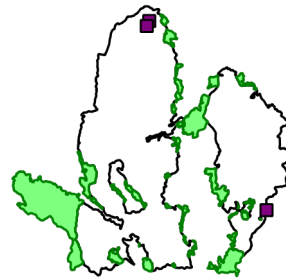

.....
.....

รัง

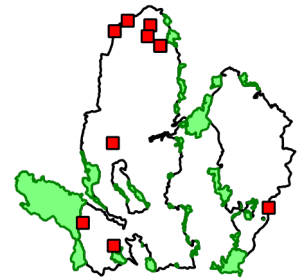

.....
.....

สน

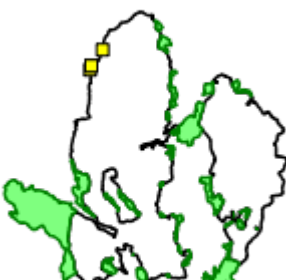

.....
.....

ยางนา

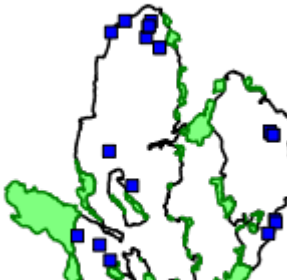

.....
.....

ไม่มีค่าอื่นๆ

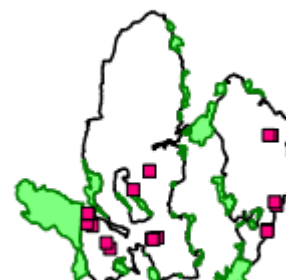

.....
.....

กล้วยไม้

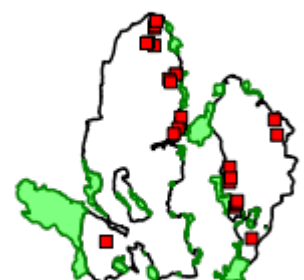



.....
.....



ประมวลภาพการลาดตระเวน
อุทยานแห่งชาติดอยภูนาง สำนักบริหารพื้นที่อนุรักษ์ที่ ๑๕ (เชียงใหม่)
ประจำเดือน ตุลาคม ๒๕๖๒



วันที่/ชุด ลว./พิกัด	รายละเอียด	ภาพภาพ
วันที่ ๖-Oct-๖๒ ชุดลาดตระเวน อช.ดอยภูนาง ชุด ๑ พิกัด ๐๖๓๙๒๙๔ E ๒๑๑๔๘๙๙ N	ตรวจพบไม้สัก จำนวน ๓๘ ท่อน ปริมาตร ๓.๗๖ ลบ.ม. บริเวณห้วยขาม หมู่ที่ ๘ ไหมร้องเอียน ต.ปง อ.ปง จ.พะเยา	
วันที่ ๖-Oct-๖๒ ชุดลาดตระเวน อช.ดอยภูนาง ชุด ๑ พิกัด ๐๖๓๙๓๒๙ E ๒๑๑๔๘๘๕ N	ตรวจพบพื้นที่บุกรุก เนื้อที่ ๑-๒-๗๖ ไร่ บริเวณห้วยขาม หมู่ที่ ๘ ไหมร้องเอียน ต.ปง อ.ปง จ.พะเยา	
วันที่ ๒๑-Oct-๖๒ ชุดลาดตระเวน อช.ดอยภูนาง ชุด ๑ พิกัด ๐๖๔๓๓๘๑ E ๒๑๑๓๕๓๐ N	พบร่องรอยการแปรรูปไม้มะกอกเคลื่อน บริเวณห้วยยา	
วันที่ ๒๕-Oct-๖๒ ชุดลาดตระเวน อช.ดอยภูนาง ชุด ๑ พิกัด ๐๖๔๖๒๑๖ E ๒๑๐๕๖๑๖ N	พบต้นไทร ความโต ๔๕๐ ซม. ความสูง ๓๐ เมตร บริเวณดอยนางคอม	
วันที่ ๘-Oct-๖๒ ชุดลาดตระเวน อช.ดอยภูนาง ชุด ๒ พิกัด ๐๖๒๖๔๓๑ E ๒๑๒๕๐๓๒ N	พบมูลนกยูง บริเวณสันเขาแม่ทะลาย	

วันที่/ชุด ลว./พิกัด	รายละเอียด	ภาพภาพ
วันที่ ๕-Oct-๖๒ <u>ชุดลาดตระเวน อช.ดอยภูนาง</u> ชุด ๒ <u>พิกัด</u> ๐๖๒๖๔๓๑ E ๒๑๒๕๐๗๒ N	พบรอยเท้าหมูป่า บริเวณสันเขาแม่ทะลาย	
วันที่ ๕-Sep-๖๒ <u>ชุดลาดตระเวน อช.ดอยภูนาง</u> ชุด ๒ <u>พิกัด</u> ๐๖๒๔๗๐๑ E ๒๑๒๑๗๓๗ N	พบร่องรอยหมูป่า บริเวณสันเขาแม่ทะลาย	
วันที่ ๑๑-Oct-๖๒ <u>ชุดลาดตระเวน อช.ดอยภูนาง</u> ชุด ๒ <u>พิกัด</u> ๐๖๒๗๒๙๕ E ๒๑๒๐๑๗๓ N	พบดอกกระเจียวสีส้ม บริเวณสันเขาแม่ทะลาย	
วันที่ ๒๒-Oct-๖๒ <u>ชุดลาดตระเวน อช.ดอยภูนาง</u> ชุด ๒ <u>พิกัด</u> ๐๖๒๗๒๗๓ E ๒๑๒๐๙๗๕ N	พบซากขนไก่ป่า บริเวณห้วยน้ำม่าว	
วันที่ ๒๒-Oct-๖๒ <u>ชุดลาดตระเวน อช.ดอยภูนาง</u> ชุด ๒ <u>พิกัด</u> ๐๖๒๙๕๑๕ E ๒๑๑๒๑๕๑ N	พบปลอกกระสุนปืนลูกซอง บริเวณห้วยน้ำม่าว	

วันที่/ชุด ลว./พิกัด	รายละเอียด	ภาพถ่าย
วันที่ ๗-Oct-๖๒ <u>ชุดลาดตระเวน อช.ดอยภูนาง</u> ชุด ๓ <u>พิกัด</u> ๐๖๔๕๒๕๕ E ๒๐๘๙๕๘๖ N	พบซากนกยูงตัวผู้ บริเวณห้วยผาโค้ง	
วันที่ ๘-Oct-๖๒ <u>ชุดลาดตระเวน อช.ดอยภูนาง</u> ชุด ๔ <u>พิกัด</u> ๐๖๑๔๕๙๒ E ๒๐๙๓๐๓๔ N	พบร่องรอยเก็บหาหน่อไม้ บริเวณสะมัย	
วันที่ ๑๐-Oct-๖๒ <u>ชุดลาดตระเวน อช.ดอยภูนาง</u> ชุด ๔ <u>พิกัด</u> ๐๖๔๒๖๓๕ E ๒๐๘๓๕๘๗ N	พบต้นไทร บริเวณห้วยกำปองหลวง	
วันที่ ๒๒-Sep-๖๒ <u>ชุดลาดตระเวน อช.ดอยภูนาง</u> ชุด ๔ <u>พิกัด</u> ๐๖๔๓๘๙๕ E ๒๐๘๕๓๖๖ N	พบการแปรรูปไม้ชิงชัน ๑ ต้น บริเวณห้วยเคียน	
วันที่ ๑๙-Oct-๖๒ <u>ชุดลาดตระเวน อช.ดอยภูนาง</u> ชุด ๕ <u>พิกัด</u> ๐๖๔๓๒๙๔ E ๒๐๘๗๔๕๖ N	พบร่องรอยการเจาะต้นสนสามใบ บริเวณสันเขาห้วยแม่แฝง	

วันที่/ชุด ลว./พิกัด	รายละเอียด	ภาพถ่าย
วันที่ ๑-Oct-๖๒ <u>ชุดลาดตระเวน อช.ดอยภูนาง</u> ชป ๖ <u>พิกัด</u> ๐๖๒๒๗๗๙ E ๒๐๘๙๐๑๖ N	พบการทำไม้มะค่าตม จำนวน ๖ แผ่น บริเวณห้วยฮูน	
วันที่ ๑๐-Oct-๖๒ <u>ชุดลาดตระเวน อช.ดอยภูนาง</u> ชป ๖ <u>พิกัด</u> ๐๖๑๓๔๑๖ E ๒๐๙๐๑๒๑ N	พบฝูงผีเสื้อ บริเวณห้วยปung	
วันที่ ๑๐-Oct-๖๒ <u>ชุดลาดตระเวน อช.ดอยภูนาง</u> ชป ๖ <u>พิกัด</u> ๐๖๑๓๕๑๑ E ๒๐๘๙๑๒๖ N	ลาดตระเวนกลางคืน บริเวณห้วยปung	
วันที่ ๑๑-Oct-๖๒ <u>ชุดลาดตระเวน อช.ดอยภูนาง</u> ชป ๖ <u>พิกัด</u> ๐๖๑๔๔๖๗ E ๐๘๙๔๓๔ N	พบปลอกกระสุนปืนลูกซอง จำนวน ๑ ปลอก บริเวณห้วยปung	
วันที่ ๑๑-Oct-๖๒ <u>ชุดลาดตระเวน อช.ดอยภูนาง</u> ชป ๖ <u>พิกัด</u> ๐๖๑๕๑๔๕ E ๒๐๘๗๕๓๗ N	พบมูลแก้ง บริเวณห้วยปung	



สรุปผลงานลาดตระเวน
อุทยานแห่งชาติดอยภูนาง
ประจำเดือน ตุลาคม ๒๕๖๒



สรุปผลการดำเนินงาน

จากผลการดำเนินงานข้างต้นสามารถสรุปผลได้ดังนี้

๑. ในพื้นที่อุทยานแห่งชาติดอยภูนางมีการคุกคามจากการลักลอบล่าสัตว์ป่าอยู่พื้นที่บริเวณรอบแนวเขต
๒. ปัญหาการปล่อยสัตว์เลี้ยงเข้ามาในพื้นที่อนุรักษ์ บริเวณแนวกันชนปัจจุบันมีหนาแน่นมาก
๓. พบร่องรอยขยะในพื้นที่ป่าอนุรักษ์ เกิดจากชาวบ้านเข้ามาเก็บหาของป่า
๔. พบพื้นที่บุกรุกในเขตอุทยานแห่งชาติดอยภูนาง
๕. พบร่องรอยการเก็บหาทรัพยากรในพื้นที่อุทยานแห่งชาติดอยภูนาง

ปัญหาและอุปสรรค

๑. จำนวนเจ้าหน้าที่ในการลาดตระเวนมีจำนวนน้อยเมื่อเทียบกับขนาดพื้นที่
๒. แหล่งน้ำสะอาดหายาก

ข้อเสนอแนะ

๑. อยากให้มีการเพิ่มจำนวนเจ้าหน้าที่ให้มากขึ้น
๒. ตั้งจุดสกัดเพิ่มเติมในพื้นที่เสี่ยงต่อการลักลอบเข้ามากระทำผิด
๓. เพิ่มความมั่นคงของเจ้าหน้าที่ผู้ปฏิบัติงาน โดยเฉพาะอย่างยิ่งในพนักงานจ้างเหมา

แผนการลาดตระเวนในเดือนต่อไป

๑. เจ้าหน้าที่ผู้เกี่ยวข้อง ได้มีการประชุมวางแผนการเดินทางลาดตระเวนในพื้นที่เสี่ยง ในวันที่ ๒๙ ตุลาคม ๒๕๖๒

(ลงชื่อ) ผู้จัดทำรายงาน

(นายไตรภพ คำมาบ้น)

นักวิชาการแผนที่ภาพถ่าย

วันที่

(ลงชื่อ) ผู้ตรวจรายงาน

(นายเทวฤทธิ์ โภโยโคสวรรณ)

หัวหน้าอุทยานแห่งชาติดอยภูนาง

วันที่