



รายงานลาดตระเวนเชิงคุณภาพในพื้นที่อนุรักษ์

อุทยานแห่งชาติภูชี้ฟ้า (เตรียมการ)
Phu Chi Fa National Park

ประจำเดือน มกราคม ๒๕๖๘



รายงานผลการลาดตระเวน อุทยานแห่งชาติภูชี้ฟ้า (เตรียมการ) ประจำเดือน มกราคม ๒๕๖๘



จำนวนชุดลาดตระเวน ๒ ชุด จำนวนครั้งในการลาดตระเวน ๘ ครั้ง จำนวนในการลาดตระเวน ๔๘ วัน
จำนวนคืนในการลาดตระเวน ๔๐ คืน และระยะทางในการลาดตระเวน ๖๑๓.๕๖ กิโลเมตร

| ทีมที่ | ชุดลาดตระเวน | จำนวนครั้ง | จำนวนวัน | จำนวนคืน | ระยะทางการลาดตระเวน (กม.) | | | |
|--------------|--------------|------------|-----------|-----------|---------------------------|--------|-------------|---------------|
| | | | | | เดินเท้า | รถยนต์ | จักรยานยนต์ | อากาศ |
| ๑ | สายตรวจ๑ | ๔ | ๒๔ | ๒๐ | ๓๔.๘๒ | | | ๑๓๖.๐๓ |
| ๒ | สายตรวจ๒ | ๔ | ๒๔ | ๒๐ | ๑๐๙.๘๖ | | | ๒๙๒.๘๕ |
| ผลรวม | | ๘ | ๔๘ | ๔๐ | ๑๔๔.๖๘ | | | ๔๒๘.๘๘ |

กราฟแสดงจำนวนวัน และระยะทางในการลาดตระเวน

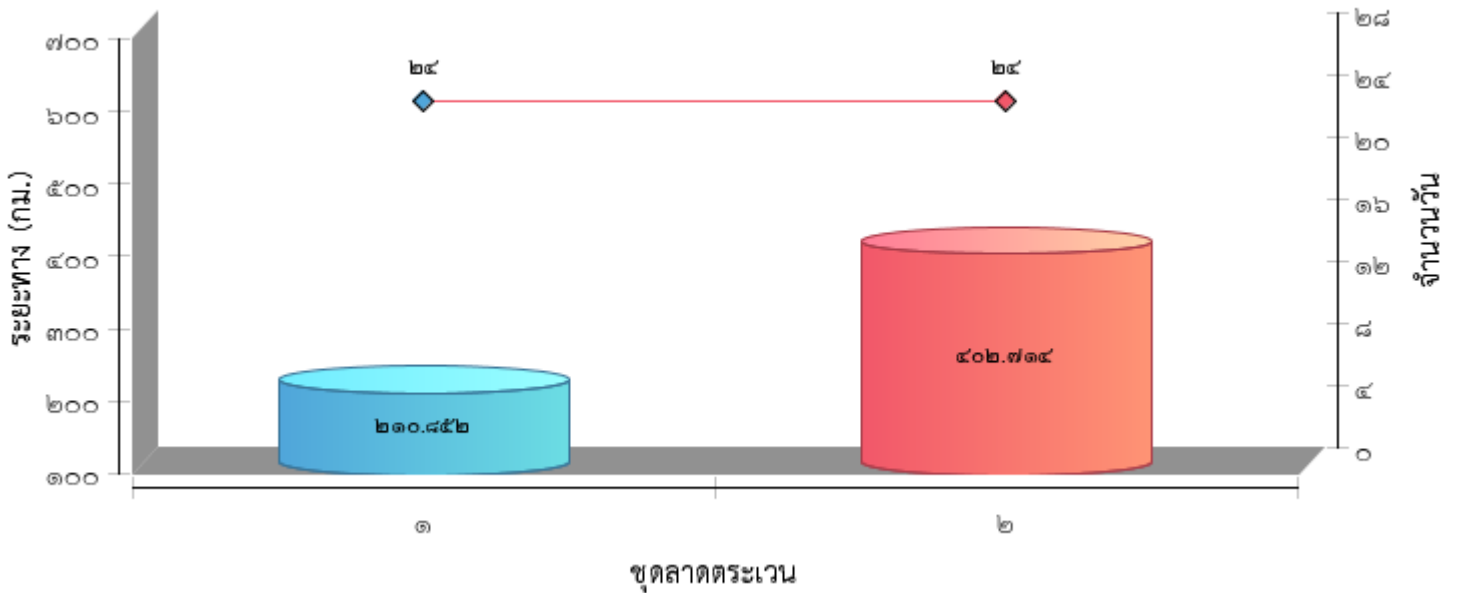



แผนที่แสดงความเข้มข้นของการลาดตระเวน
อุทยานแห่งชาติภูชี้ฟ้า (เตรียมการ)
ประจำเดือน มกราคม ๒๕๖๘

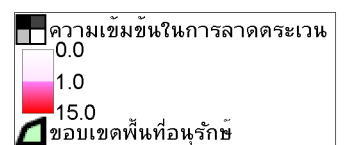
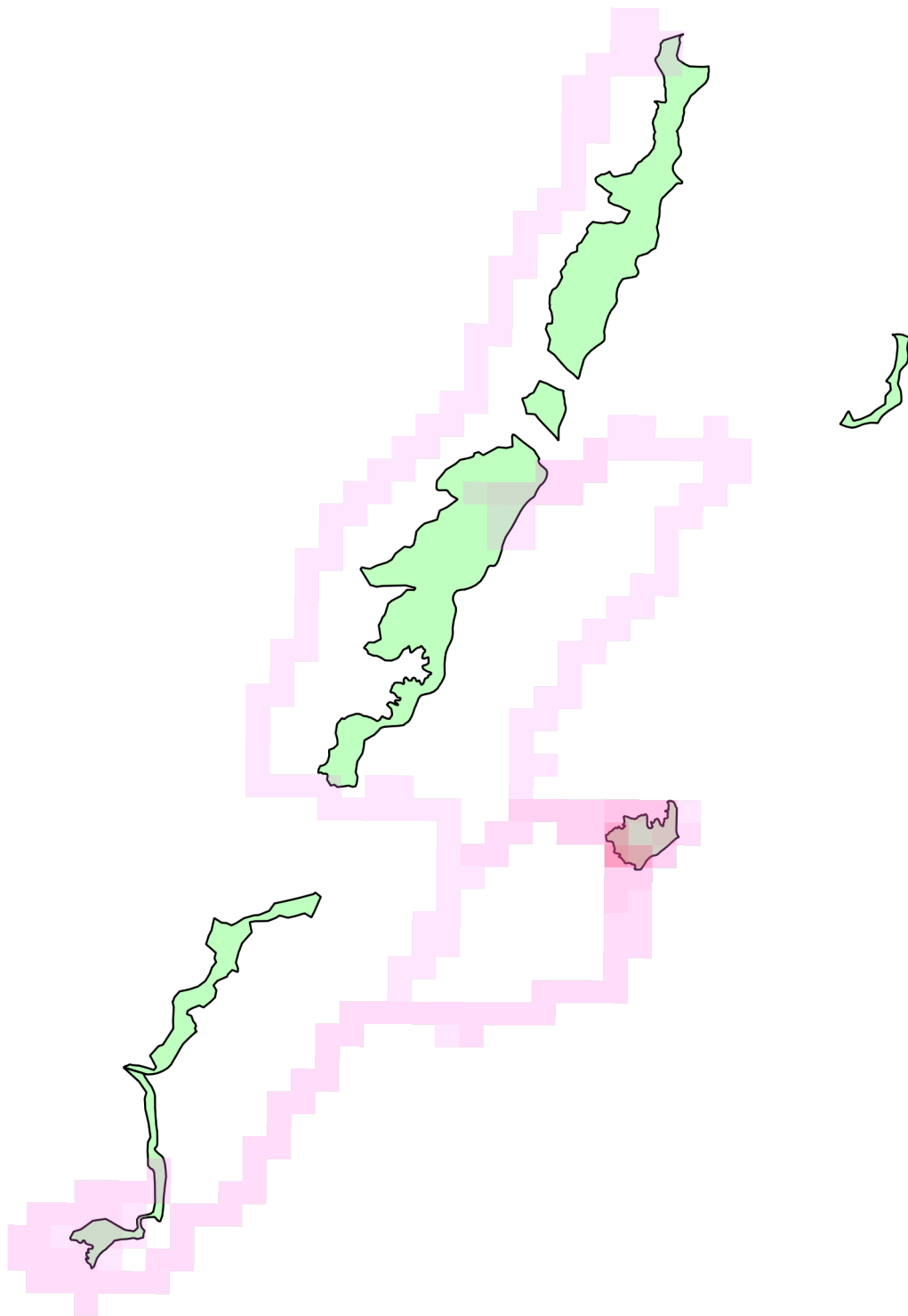



แผนที่แสดงเส้นทางการลาดตระเวน
อุทยานแห่งชาติภูชี้ฟ้า (เตรียมการ)
ประจำเดือน มกราคม ๒๕๖๘

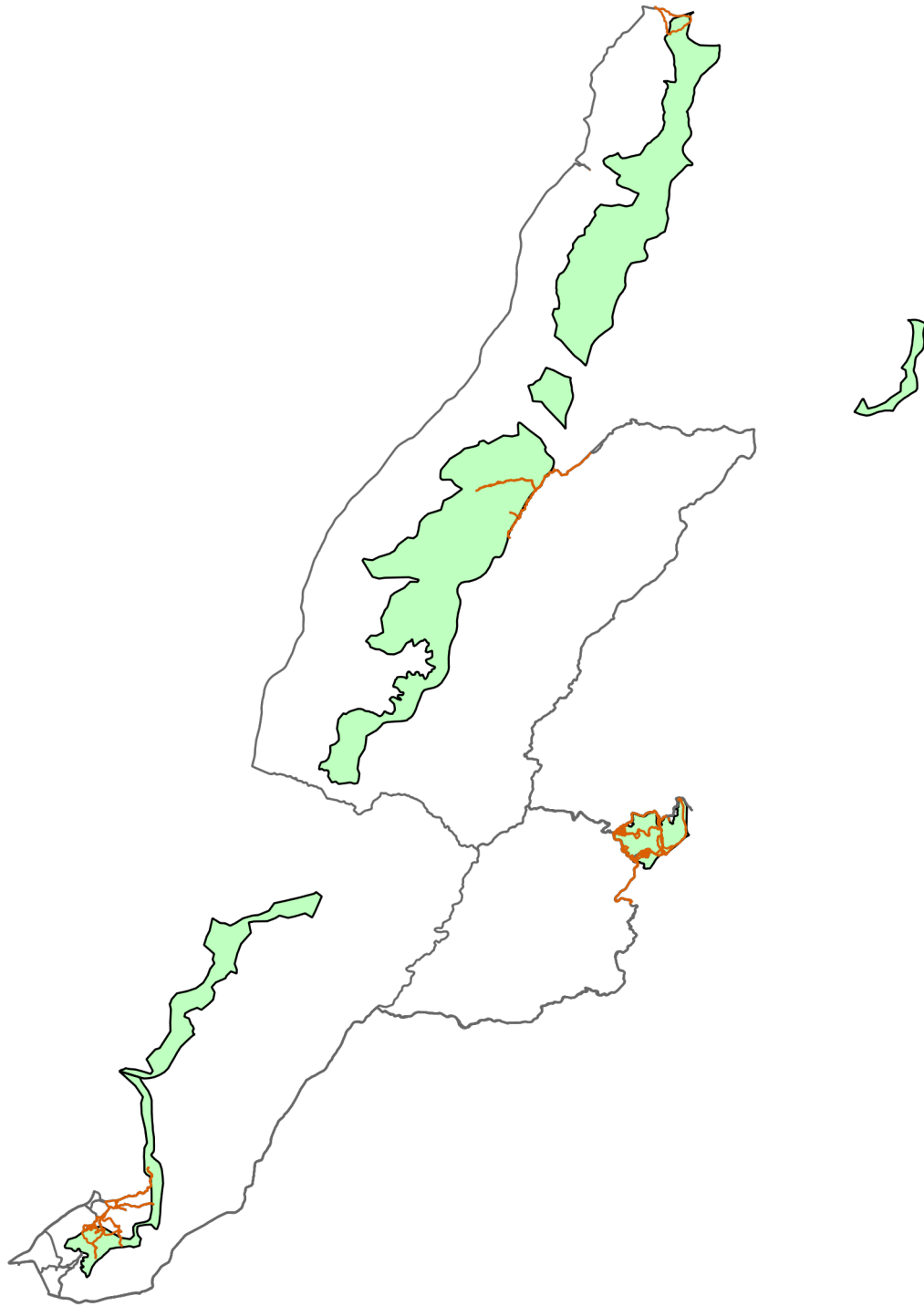

- เส้นทางลาดตระเวน เดินเท้า
- เส้นทางลาดตระเวน รถยนต์
- เส้นทางลาดตระเวน รถจักรยานยนต์
- ขอบเขตพื้นที่อนุรักษ์



แผนที่แสดงการกระจายของสัตว์ป่า
อุทยานแห่งชาติภูชี้ฟ้า (เตรียมการ)
ประจำเดือน มกราคม ๒๕๖๘



นกยูง

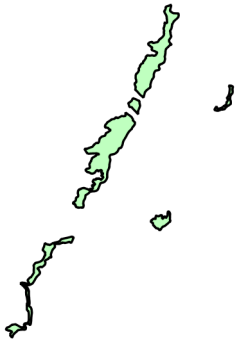

สิง

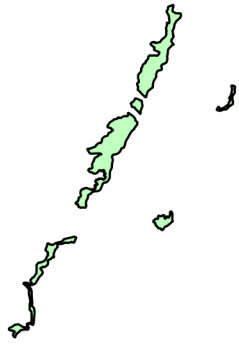

หมาป่า



หมีขอ

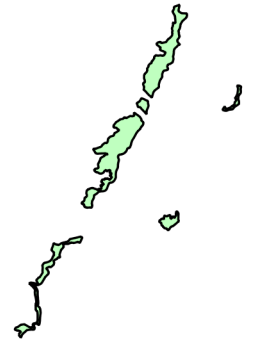

หมูป่า

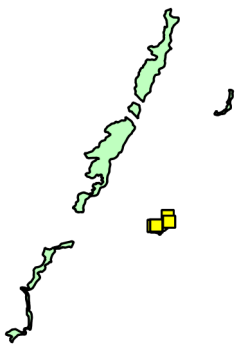

อีเห็น

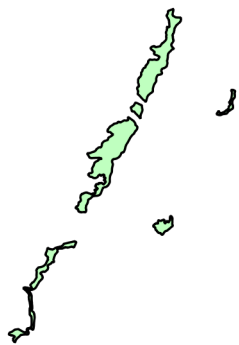

แก้ง



ไก่อ่า

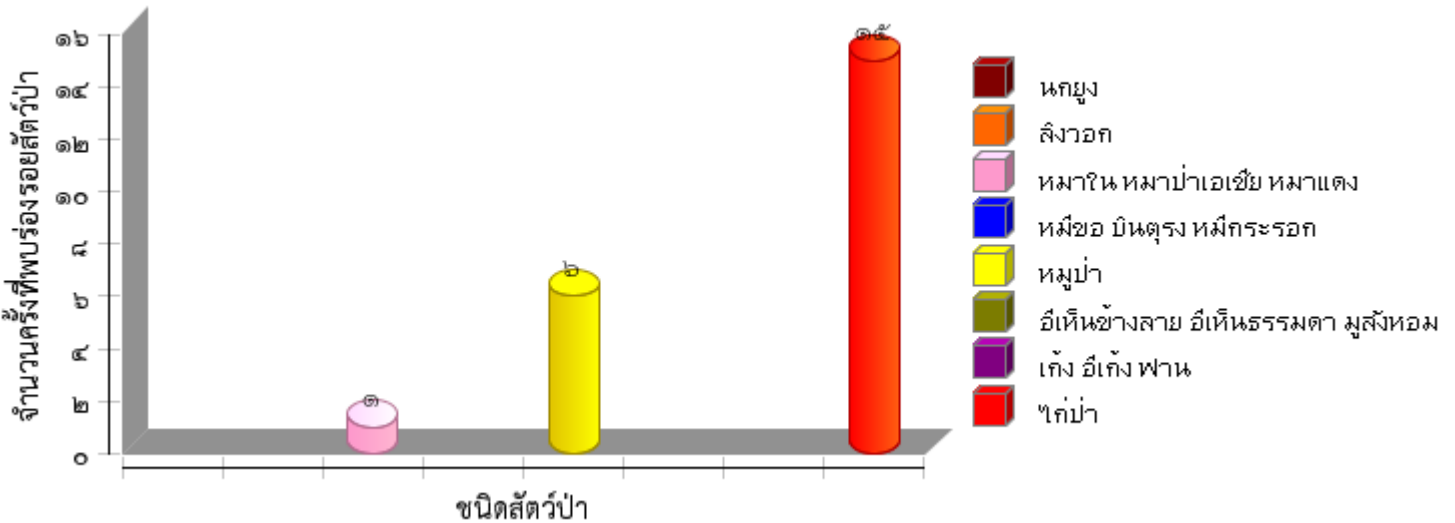
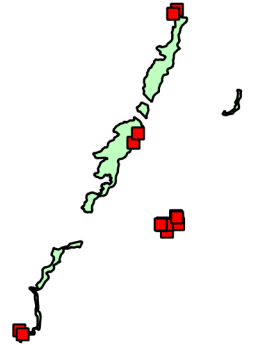



**ตารางสรุปการพบปัจจัยคุกคาม
อุทยานแห่งชาติภูชี้ฟ้า (เตรียมการ)
ประจำเดือน มกราคม ๒๕๖๘**



| ปัจจัยคุกคาม | ชุดลาดตระเวน | พิกัด X | พิกัด Y | รายละเอียดของปัจจัยคุกคาม | การจัดการ | สถานที่ |
|---------------|--------------|-----------|---------|------------------------------|-------------|-------------|
| | สายตรวจจ๑ | ๖๕๐๙๕๒ | ๒๑๙๖๓๙๕ | ร่องรอยหมูป่า | สังเกตการณ์ | ในพื้นที่ |
| | | ๖๕๒๙๑๖ | ๒๑๙๗๐๕๒ | ขี้เีเห็น | สังเกตการณ์ | ในพื้นที่ |
| | สายตรวจจ๒ | ๖๕๐๖๒๗ | ๒๑๙๖๗๒๖ | เสียงโก่ป่า | สังเกตการณ์ | ในพื้นที่ |
| | | ๖๕๒๗๐๙ | ๒๑๙๗๙๕๑ | ต้นก่อ | | |
| | | | | ร่องรอยหมูป่า | สังเกตการณ์ | ในพื้นที่ |
| | | | | ร่องรอยโก่ป่า | สังเกตการณ์ | ในพื้นที่ |
| | | | | ต้นสน | | |
| | | ๖๕๒๙๒๒ | ๒๑๙๗๐๔๐ | ร่องรอยหมูป่า | สังเกตการณ์ | ในพื้นที่ |
| | | | | ร่องรอยโก่ป่า | สังเกตการณ์ | ในพื้นที่ |
| | | ๖๕๓๐๒๒ | ๒๑๙๖๖๕๑ | ขี้เีเห็น | สังเกตการณ์ | ในพื้นที่ |
| ร่องรอยโก่ป่า | สังเกตการณ์ | | | ในพื้นที่ | | |
| การล่า | สายตรวจจ๑ | ๖๔๕๙๒๖ | ๒๒๑๐๑๖๔ | ปางพักเก่า | ทำลาย | ในพื้นที่ |
| | | ๖๕๐๘๓๐ | ๒๑๙๖๔๒๙ | ปางพัก | ทำลาย | ในพื้นที่ |
| | | ๖๕๐๙๕๒ | ๒๑๙๖๓๙๕ | ปางพัก | ทำลาย | ในพื้นที่ |
| | | ๖๕๑๕๔๐ | ๒๑๙๕๗๕๗ | พบขนนกไม้ทราบชนิดจำนวน๑-๒ตัว | สังเกตการณ์ | ในพื้นที่ |
| | สายตรวจจ๒ | ๖๕๐๔๓๒ | ๒๑๙๖๕๑๒ | ปางพักดักสัตว์ | ทำลาย | ในพื้นที่ |
| | | ๖๕๐๙๔๖ | ๒๑๙๖๓๑๘ | ปางพักใช้แล้วประมาณ๑อาทิตย์ | ทำลาย | ในพื้นที่ |
| | | ๖๕๒๙๗๕ | ๒๑๙๖๒๖๐ | ปางพัก | ทำลาย | ในพื้นที่ |
| ทำไม้ | สายตรวจจ๑ | ๖๔๖๐๙๐ | ๒๒๑๐๐๖๕ | ต้นสนถูกเผา | สังเกตการณ์ | ในพื้นที่ |
| | | ๖๕๒๙๑๖ | ๒๑๙๗๐๕๒ | รอยการเผาต้นสน | สังเกตการณ์ | ในพื้นที่ |
| ปศุสัตว์ | สายตรวจจ๑ | ๖๕๒๕๒๑ | ๒๑๙๕๘๕๘ | วัว | สังเกตการณ์ | ในพื้นที่ |
| | | สายตรวจจ๒ | ๖๕๐๖๒๗ | ๒๑๙๖๗๒๖ | วัวเลี้ยง | สังเกตการณ์ |
| | ๖๕๒๒๖๐ | | ๒๑๙๕๕๕๕ | วัว | สังเกตการณ์ | ในพื้นที่ |
| | ๖๕๒๗๐๙ | | ๒๑๙๗๙๕๑ | ร่องรอยวัว | สังเกตการณ์ | ในพื้นที่ |
| | ๖๕๒๙๒๒ | | ๒๑๙๗๐๔๐ | วัว | สังเกตการณ์ | ในพื้นที่ |
| | ๖๕๒๙๓๔ | | ๒๑๙๗๕๕๐ | วัว | สังเกตการณ์ | ในพื้นที่ |
| | ๖๕๒๙๗๕ | | ๒๑๙๖๒๖๐ | วัว | สังเกตการณ์ | ในพื้นที่ |
| | ๖๕๓๐๒๒ | | ๒๑๙๖๖๕๑ | วัว | สังเกตการณ์ | ในพื้นที่ |



การกระจายของปัจจัยคุกคาม อุทยานแห่งชาติภูชี้ฟ้า (เตรียมการ) ประจำเดือน มกราคม ๒๕๖๘



การบุกรุกแผ้วถาง

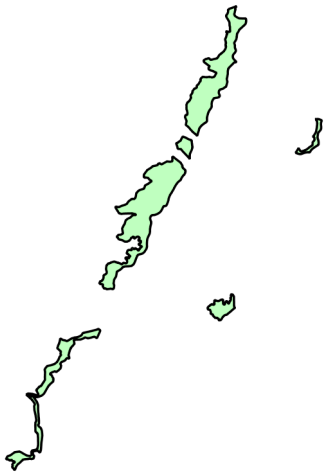

การล่า

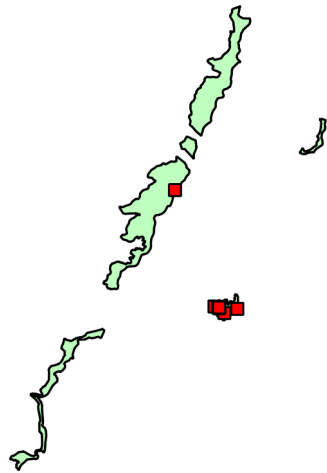

การจับสัตว์น้ำ



การทำไม้

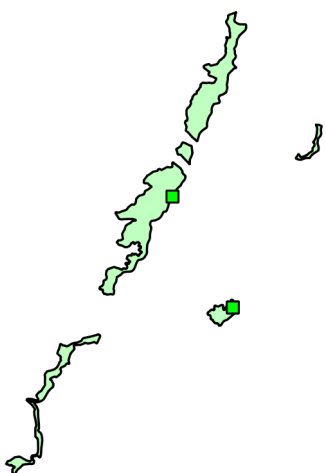

การเลี้ยงปศุสัตว์

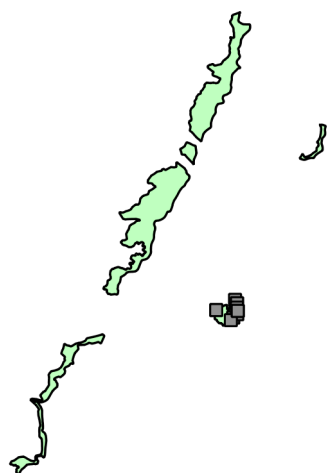

เก็บหาของป่า

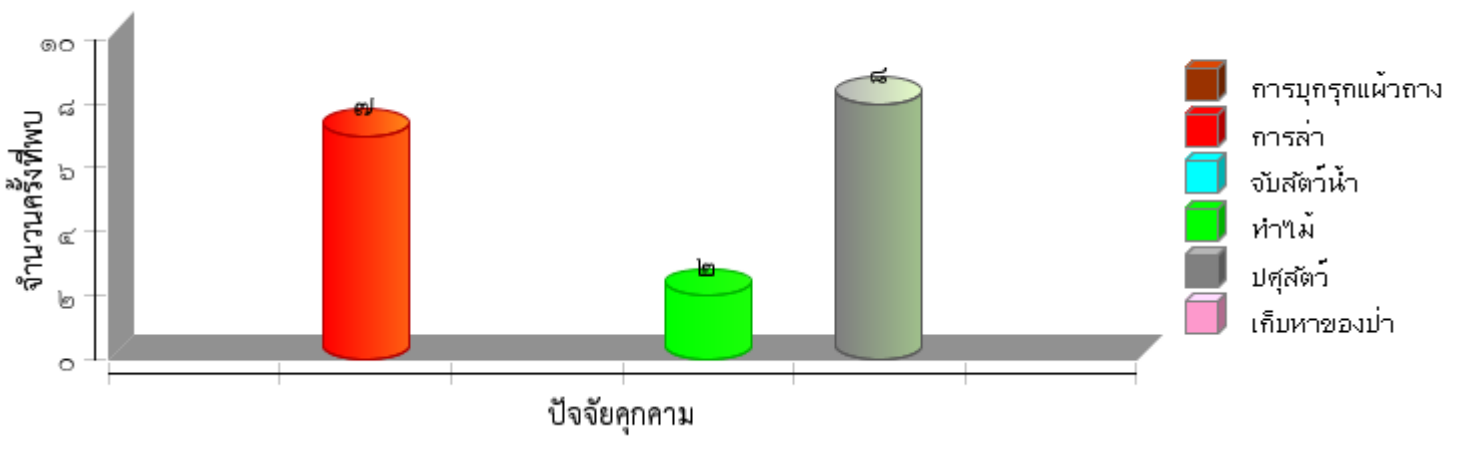



ประมวลภาพการลาดตระเวน
อุทยานแห่งชาติภูชี้ฟ้า (เตรียมการ)
ประจำเดือน มกราคม ๒๕๖๘



| วันที่/ชุดลาดตระเวน/พิกัด | รายละเอียดภาพ | ภาพถ่าย |
|--|--|---------|
| วันที่ ๕ มกราคม ๒๕๖๘ ชื่อชุดลาดตระเวน ภูชี้ฟ้า๐๐๒ พิกัด ๖๕๐๓๔๗ , ๒๑๙๖๔๐๘ | ต้นไม้ ต้นมะกอกป่า | |
| วันที่ ๒๔ มกราคม ๒๕๖๘ ชื่อชุดลาดตระเวน ภูชี้ฟ้า๐๐๑ พิกัด ๖๔๕๙๒๖ , ๒๒๑๐๑๖๔ | ปางพัก/ห้ำง พบปางพักไม้แก่นัก (๑ - ๔ สัปดาห์) | |
| วันที่ ๒๒ มกราคม ๒๕๖๘ ชื่อชุดลาดตระเวน ภูชี้ฟ้า๐๐๒ พิกัด ๖๓๑๓๖๓ , ๒๑๘๐๒๙๕ | ร่องรอย ขี้เ็น | |
| วันที่ ๒๖ มกราคม ๒๕๖๘ ชื่อชุดลาดตระเวน ภูชี้ฟ้า๐๐๑ พิกัด ๖๔๕๓๕๙ , ๒๒๑๑๕๐๐ | ต้นไม้ ต้นสน | |



สรุปผลงานลาดตระเวน
อุทยานแห่งชาติภูชี้ฟ้า (เตรียมการ)
ประจำเดือน มกราคม ๒๕๖๘



สรุปผลการดำเนินงาน

จากผลการดำเนินงานข้างต้นสามารถสรุปผลได้ดังนี้

๑. ในพื้นที่อุทยานแห่งชาติภูชี้ฟ้า (เตรียมการ) ยังคงมีการคุกคามจากการลักลอบล่าสัตว์ป่าและเก็บหาของป่า
๒. ปัญหาการปล่อยสัตว์เลี้ยงเข้ามาในพื้นที่อนุรักษ์

ปัญหาและอุปสรรค

๑. จำนวนเจ้าหน้าที่ในการลาดตระเวนมีจำนวนน้อย
๒. เจ้าหน้าที่ขาดแคลนอุปกรณ์ดำรงชีพในป่า
๓. พื้นที่ที่มีความสูงชัน แหล่งน้ำสะอาดหายาก
๔. เจ้าหน้าที่ไม่มีอาวุธปืน
๕. เครื่องมือ GPS ไม่เพียงพอต่อชุดลาดตระเวน

ข้อเสนอแนะ

๑. อยากให้มีการเพิ่มจำนวนเจ้าหน้าที่ให้มากขึ้น
๒. ตั้งจุดสกัดเพิ่มเติมในพื้นที่เสี่ยงต่อการลักลอบเข้ามากระทำผิด
๓. เจ้าหน้าที่ขาดแคลนอุปกรณ์ดำรงชีพในป่า
๔. เพิ่มความมั่นคงของเจ้าหน้าที่ผู้ปฏิบัติงาน โดยเฉพาะอย่างยิ่งในพนักงานจ้างเหมา

แผนการลาดตระเวนในเดือนต่อไป

๑. เจ้าหน้าที่ผู้เกี่ยวข้อง ได้มีการประชุมวางแผนการเดินทางลาดตระเวนในพื้นที่เสี่ยง ในวันที่ ๔ กุมภาพันธ์ ๒๕๖๘

(ลงชื่อ) อิทธิรงค์ บุรีแก้ว ผู้จัดทำรายงาน

(นายอิทธิรงค์ บุรีแก้ว)

วันที่ 4/2/68

(ลงชื่อ) S. ผู้ตรวจรายงาน

(นายธนิตพงษ์ รัตนพล)

หัวหน้าอุทยานแห่งชาติภูชี้ฟ้า (เตรียมการ)

วันที่ 4/2/68