



รายงานลาดตระเวนเชิงคุณภาพในพื้นที่อนุรักษ์

อุทยานแห่งชาติดอยหลวง
Doi Luang National Park

ประจำเดือน มิถุนายน ๒๕๖๔



รายงานผลการลาดตระเวน อุทยานแห่งชาติดอยหลวง ประจำเดือน มิถุนายน ๒๕๖๔



จำนวนชุดลาดตระเวน ๑๐ ชุด จำนวนครั้งในการลาดตระเวน ๘๕ ครั้ง จำนวนวันในการลาดตระเวน ๑๔๐ วัน

รวมระยะทางในการลาดตระเวนทั้งหมด ๓,๒๐๗.๒๒ กิโลเมตร

ทีมที่	ชื่อชุดลาดตระเวน	ระหว่างวันที่	จำนวนครั้ง	จำนวนวัน	ระยะทางการลาดตระเวน (กม.)			
					เดินเท้า	รถยนต์	ทางน้ำ	อากาศ
๑	จำปาทอง		๑๐	๑๔	๑๑๕	๓๑๗	๐	๐
๒	ทุ่งม่าน		๗	๑๔	๖๑	๒๐๔	๐	๐
๓	ทำนน้ำ		๙	๑๔	๒๕	๑๗๗	๐	๐
๔	ปางอ้อย		๑๐	๑๔	๘๐	๓๘๙	๐	๐
๕	ผาวี		๔	๑๔	๗๘	๒๒	๐	๐
๖	วังแก้ว		๗	๑๔	๕๕	๑๕๒	๐	๐
๗	สันกลาง		๙	๑๔	๗๓	๓๕๕	๐	๐
๘	สายตรวจ สาย ๑		๑๐	๑๔	๔๖	๒๔๗	๐	๑๑๘
๙	สายตรวจ สาย ๒		๙	๑๔	๖๖	๓๒๒	๐	๐
๑๐	ห้วยทราย		๑๐	๑๔	๕๒	๒๕๓	๐	๐
ผลรวม			๘๕	๑๔๐	๖๕๐	๒,๔๓๙	๐	๑๑๘

กราฟแสดงจำนวนวัน และระยะทางในการลาดตระเวน

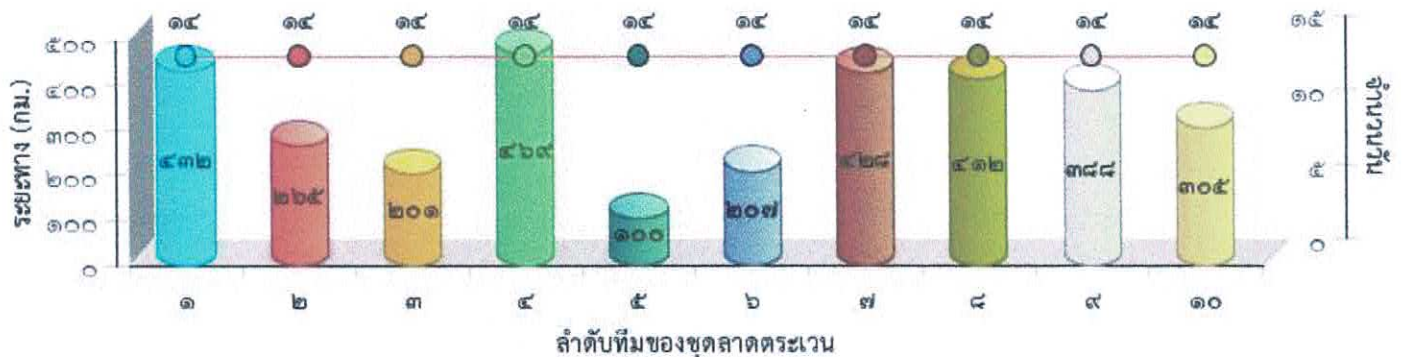



แผนที่แสดงความเข้มข้นของการลาดตระเวน
อุทยานแห่งชาติดอยหลวง
ประจำเดือน มิถุนายน ๒๕๖๔

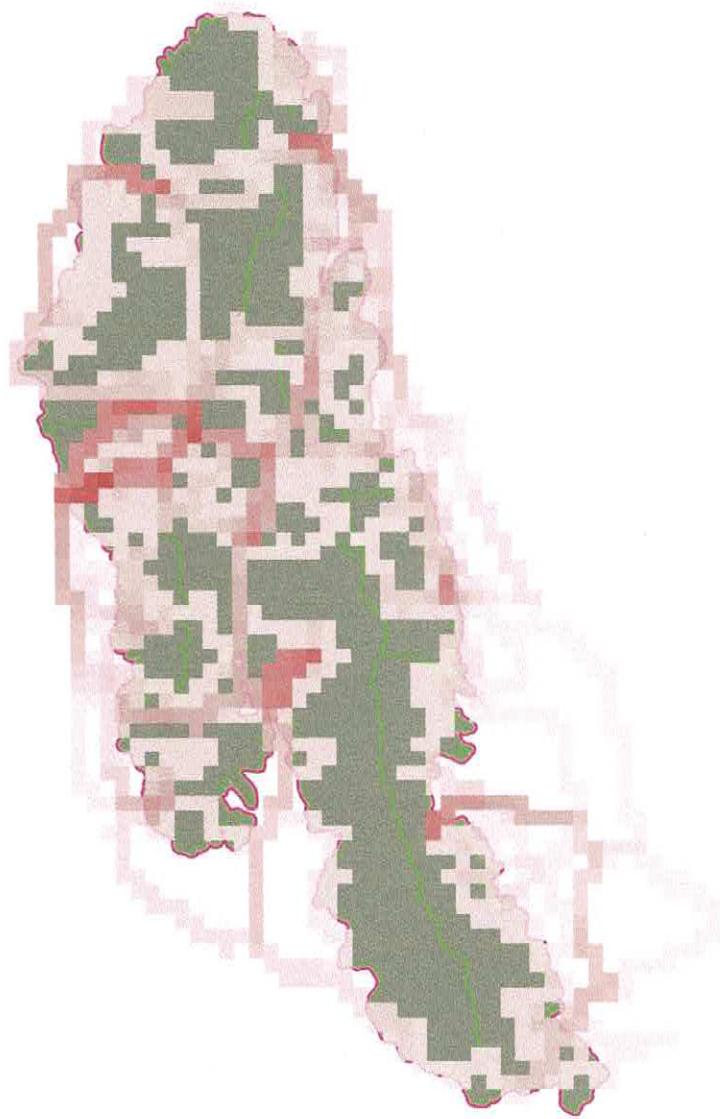



แผนที่แสดงเส้นทางการลาดตระเวน
อุทยานแห่งชาติตอยหลวง
ประจำเดือน มิถุนายน ๒๕๖๔

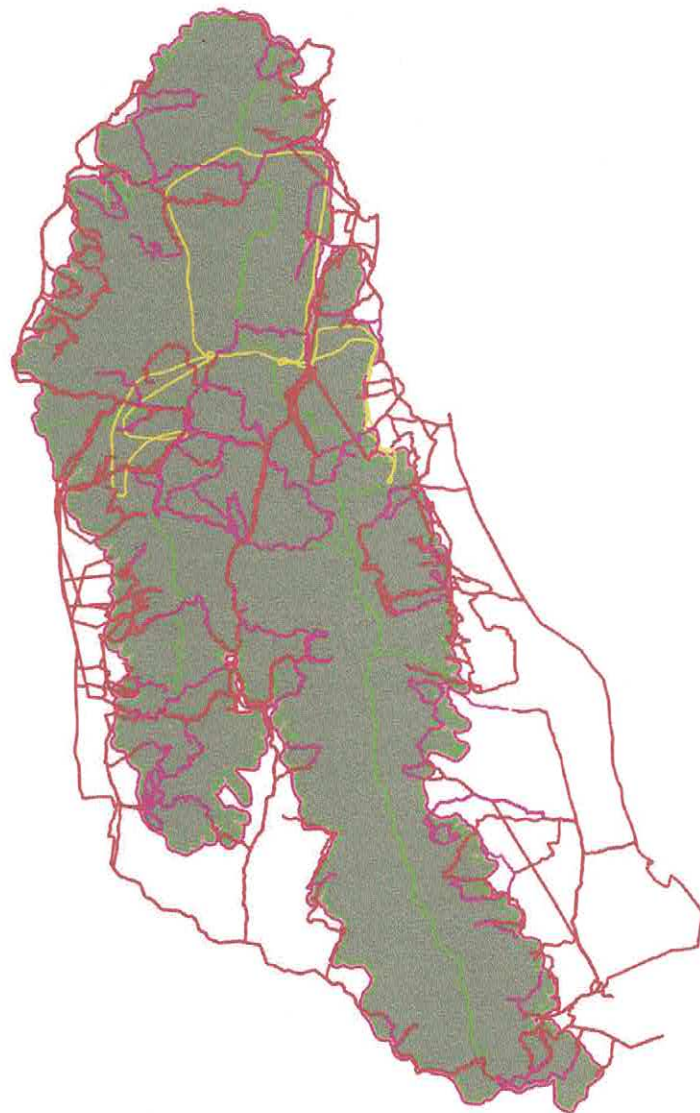



แผนที่แสดงการกระจายของสัตว์ป่า อุทยานแห่งชาติดอยหลวง ประจำเดือน มิถุนายน ๒๕๖๔



ไก่อ่า



อีเห็นข้างลาย



นกยูง



กบทูต



ตะกวด



ไก่อ่าหลังเทา



หมูป่า



แก้ง



กระรอก



จำนวนครั้งที่พบร่องรอยสัตว์ป่า

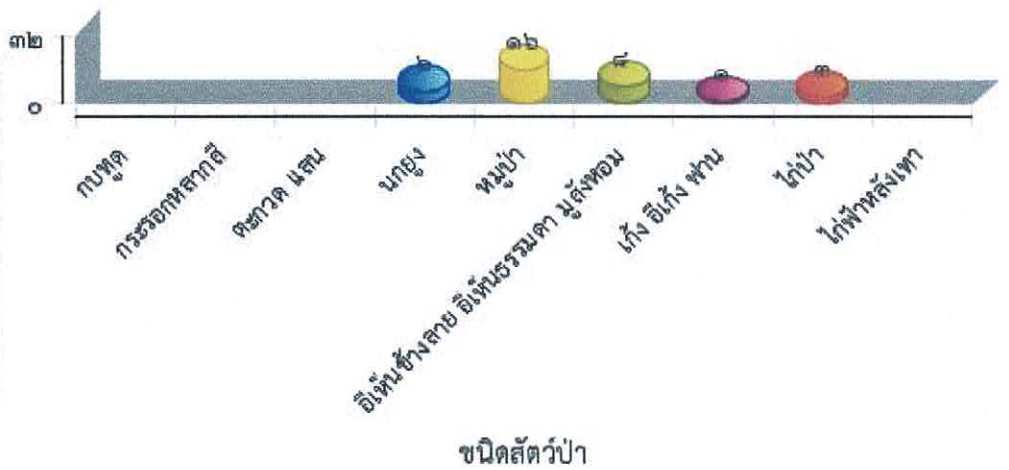



**ตารางสรุปการพบปัจจัยคุกคาม
อุทยานแห่งชาติดอยหลวง
ประจำเดือน มิถุนายน ๒๕๖๔**



ปัจจัยคุกคาม	ชุดลาดตระเวน	พิกัด X	พิกัด Y	รายละเอียดของปัจจัยคุกคาม	การจัดการ	สถานที่
การบุกรุกแผ้วถาง	สายตรวจ สาย ๑	๕๕๘๓๐๐	๒๑๕๐๖๐๕	พบพื้นที่บุกรุกแผ้วถางใหม่ ประมาณ ๐-๒-๕๐ ไร่ ดำเนินการเก็บข้อมูลเพื่อดำเนินคดีต่อไป		ในพื้นที่
	สายตรวจ สาย ๒	๕๕๗๔๗๘	๒๑๕๑๙๕๗	เข้าตรวจสอบตามแผนบิน พบพื้นที่บุกรุก ๒ ไร่ ๐ งาน ๕ ตารางวา ใช้ปลูกข้าว		ในพื้นที่
	ห้วยทราย	๕๕๗๑๙๔	๒๑๕๑๙๑๓	ตรวจสอบพื้นที่บุกรุกตามแผนบินเมื่อวันที่ ๑๔ มิ.ย. ๒๕๖๔ เพื่อดำเนินการเก็บข้อมูลเพิ่มเติมประกอบการดำเนินคดีหาตัวผู้กระทำความผิด		ในพื้นที่
การล่า	จำปาทอง	๕๗๘๑๙๕	๒๑๒๓๘๔๕	พบซุ่มดักยิงสัตว์ สภาพเก่า และได้ทำลายแล้ว	ทำลาย	ในพื้นที่
		๕๗๙๓๐๖	๒๑๒๐๗๔๓	พบกับดักสัตว์ แร้วสลิงขนาดเล็ก สภาพเก่า จำนวน ๑ อัน ดำเนินการทำลาย	ทำลาย	ในพื้นที่
		๕๗๙๔๙๖	๒๑๒๒๔๖๘	พบปลอกกระสุนปืนลูกซอง สีแดง ขนาด ๑๒ ไม่นทราบยี่ห้อ สภาพเก่า จำนวน ๑ ปลอก ดำเนินการเก็บกลับ	เก็บกลับ	ในพื้นที่
		๕๘๕๐๙๓	๒๑๐๗๔๒๕	พบปลอกกระสุนลูกซอง สีขาว เบอร์๑๒ ไม่นทราบยี่ห้อ สภาพเก่ามาก คาดว่าใช้ในการล่าสัตว์ และได้ดำเนินการทำลายเรียบร้อยแล้ว	ทำลาย	ในพื้นที่
	ทุ่งมัน	๕๕๙๒๙๕	๒๑๒๙๐๒๗	พบแร้วดักสัตว์ สภาพมีการใช้งานอยู่ และได้ดำเนินการทำลาย	ทำลาย	ในพื้นที่
		๕๖๐๘๙๓	๒๑๒๖๗๓๕	พบร่องรอยขยะคาดว่าเป็นจุดพักของพรานป่า สภาพใหม่ ดำเนินการทำลาย	ทำลาย	ในพื้นที่
		๕๖๑๘๒๙	๒๑๒๙๕๕๘	พบร่องรอยการพักผ่อนของบุคคล สภาพเก่า ดำเนินการทำลาย	ทำลาย	ในพื้นที่
	ปางอ้อย	๕๕๙๕๑๒	๒๑๖๔๒๔๘	พบปลอกกระสุนปืนลูกซองขนาด ๑๒ สีน้ำเงิน สภาพใหม่ (๑สัปดาห์) จำนวน ๑ ปลอก ดำเนินการเก็บกลับ	เก็บกลับ	ในพื้นที่
		๕๖๒๕๗๑	๒๑๖๙๖๓๒	พบปลอกกระสุนลูกซอง ๒ ปลอก สีขาว เบอร์๑๒ สภาพเก่า ไม่นทราบยี่ห้อ และได้ดำเนินการทำลายแล้ว	ทำลาย	ในพื้นที่



**ตารางสรุปการพบปัจจัยคุกคาม
อุทยานแห่งชาติดอยหลวง
ประจำเดือน มิถุนายน ๒๕๖๔**



ปัจจัยคุกคาม	ชุดลาดตระเวน	พิกัด X	พิกัด Y	รายละเอียดของปัจจัยคุกคาม	การจัดการ	สถานที่
		๕๖๒๖๗๗	๒๑๕๔๘๘๔๙	พบชายไทย พร้อมอาวุธปืนยาว(เป็นแก๊ปไทยประดิษฐ์) และรถจักรยานยนต์ มีซากกระรอกหางมาใหญ่ ดำเนินการจับกุมสำเร็จ		ในพื้นที่
	ผาวี	๕๕๙๖๔๓	๒๑๔๘๔๐๙	พบซุ่มดักยิงสัตว์ สภาพเก่า และได้ดำเนินการทำลาย	ทำลาย	ในพื้นที่
		๕๖๑๕๖๓	๒๑๕๓๕๗๐	พบปลอกกระสุนปืนลูกซอง สีแดง ยี่ห้อ CHEDDITE ขนาด ๑๒ จำนวน ๑ ปลอก สภาพเก่า ดำเนินการเก็บกลับ	เก็บกลับ	ในพื้นที่
		๕๖๓๕๘๓	๒๑๕๕๖๗๗	พบห้างยิงสัตว์ป่า(บนพื้นดิน) ขนาด ๑ ที่นอน สภาพเพ็งเล็กใช้งาน (๐-๑สัปดาห์) ดำเนินการทำลาย	ทำลาย	ในพื้นที่
		๕๖๔๑๖๑	๒๑๔๖๔๑๙	พบห้างยิงสัตว์ป่า ขนาด ๑ ที่นอน สภาพเก่า จำนวน ๑ หลัง ดำเนินการทำลาย	ทำลาย	ในพื้นที่
		๕๖๔๓๔๘	๒๑๔๖๘๙๓	พบห้างยิงสัตว์ป่า ขนาด ๑ ที่นอน สภาพเก่า จำนวน ๑ หลัง ดำเนินการทำลาย	ทำลาย	ในพื้นที่
		๕๖๔๘๓๒	๒๑๔๕๒๘๑	พบห้างยิงสัตว์ป่า ขนาด ๑ ที่นอน สภาพเก่า จำนวน ๑ หลัง ดำเนินการทำลาย	ทำลาย	ในพื้นที่
		๕๗๐๑๙๔	๒๑๔๖๔๕๙	พบปางพักพราน ขนาด ๑ เตียง สภาพเก่า ดำเนินการทำลาย	ทำลาย	ในพื้นที่
		๕๗๐๖๘๑	๒๑๔๔๖๕๕	พบปลอกกระสุนปืนลูกซอง สีขาว ขนาด ๑๒ สภาพใหม่ จำนวน ๑ ปลอก ดำเนินการเก็บกลับ	เก็บกลับ	ในพื้นที่
		๕๖๖๘๙๒	๒๑๓๘๑๒๓	พบห้างดักยิงสัตว์ สภาพเก่า และได้ทำลายเรียบร้อยแล้ว	ทำลาย	ในพื้นที่
	วังแก้ว	๕๗๐๒๐๘	๒๑๒๙๘๙๕	พบร่องรอยการถากต้นไม้เพื่อล่าตะกวดป่า สภาพใหม่ จำนวน ๑ ร่องรอย ดำเนินการเก็บข้อมูลสังเกตการณ์	สังเกตการณ์	ในพื้นที่
		๕๖๖๖๔๒	๒๑๕๙๑๕๙	พบซุ่มดักยิงสัตว์ สภาพเก่าไม่ได้ใช้ ประโยชน์ และได้ทำลายแล้ว	ทำลาย	ในพื้นที่
	สันกลาง	๕๖๔๘๕๖	๒๑๕๙๓๑๙	พบปลอกกระสุนลูกซอง สีแดง เบอร์๑๒ ยี่ห้อไทยยาม สภาพเก่า และได้ทำลายแล้ว	ทำลาย	ในพื้นที่



ตารางสรุปการพบปัจจัยคุกคาม
อุทยานแห่งชาติดอยหลวง
ประจำเดือน มิถุนายน ๒๕๖๔



ปัจจัยคุกคาม	ชุดลาดตระเวน	พิกัด X	พิกัด Y	รายละเอียดของปัจจัยคุกคาม	การจัดการ	สถานที่
				พบซากเม่น ข้ำแหละแล้ว ๖ กิโลกรัม ป็นลูกของ ๒ กระบอก ป็นแก้ว(ไทย ประดิษฐ์) ๔ กระบอก เครื่องกระสุน ๒ ชุด มีด ๓ เล่ม ยึดของกลาง ส่งดำเนิน คดี	ยึดของกลาง/ ส่งคดี	ในพื้นที่
		๕๖๕๒๕๔	๒๑๕๘๗๘๗	พบป็นลูกของ ๒ กระบอก ป็นแก้ว (ไทย ประดิษฐ์) ๔ กระบอก	ยึดของกลาง/ ส่งคดี	ในพื้นที่
				พร้อม มีด ๓ เล่ม	ยึดของกลาง/ ส่งคดี	ในพื้นที่
				พร้อมเครื่องกระสุนป็น ๒ ชุด	ยึดของกลาง/ ส่งคดี	ในพื้นที่
		๕๗๑๓๙๔	๒๑๔๘๙๕๐	พบชายพร้อมอาวุธปืนยาวไม่ทราบ ประเภท จำนวน ๑ คน จึงได้พยายามขอ ตรวจสอบ/ตรวจค้น แต่ชายคนดังกล่าว อาศัยความชำนาญด้านภูมิประเทศ สามารถหลบหนีการขอตรวจสอบ/ตรวจ ค้น		ในพื้นที่
		๕๗๑๘๕๑	๒๑๔๙๖๐๓	พบห้างดักสัตว์ป่า จำนวน ๑ ที่นอน สภาพไม่เก่านัก ดำเนินการทำลาย	ทำลาย	ในพื้นที่
		๕๗๑๙๗๔	๒๑๕๐๖๑๑	พบปลอกกระสุนป็นลูกของยี่ห้อ rio (แบบลูก๙) สีน้ำเงิน ขนาด ๑๒ เกจ สภาพใหม่มาก จำนวน ๓ ปลอก และ ปลอกกระสุนป็นลูกของยี่ห้อ sellier (แบบลูก๙) สีแดง ขนาด ๑๒ เกจ สภาพ ใหม่มาก จำนวน ๑ ปลอก ดำเนินการ เก็บกลับ	เก็บกลับ	ในพื้นที่
		๕๗๒๐๑๕	๒๑๕๐๗๕๙	พบปลอกกระสุนป็นยี่ห้อ rio (แบบ ลูก๙) สีน้ำเงิน ขนาด ๑๒ เกจ สภาพ ใหม่มาก จำนวน ๑ ปลอก ดำเนินการ เก็บกลับ	เก็บกลับ	ในพื้นที่
		๕๗๒๑๓๘	๒๑๕๐๙๒๕	พบปลอกกระสุนป็นลูกของยี่ห้อ rio (แบบลูก๙) สีน้ำเงิน ขนาด ๑๒ เกจ สภาพใหม่มาก จำนวน ๑ ปลอก ดำเนิน การเก็บกลับ	เก็บกลับ	ในพื้นที่



ตารางสรุปการพบปัจจัยคุกคาม
อุทยานแห่งชาติดอยหลวง
ประจำเดือน มิถุนายน ๒๕๖๔



ปัจจัยคุกคาม	ชุดลาดตระเวน	พิกัด X	พิกัด Y	รายละเอียดของปัจจัยคุกคาม	การจัดการ	สถานที่
		๕๗๒๓๐๙	๒๑๕๐๙๐๔	พบปลอกกระสุนปืนลูกซองยี่ห้อ sellier (แบบลูก๙) สีแดง ขนาด ๑๒ เกจ สภาพเก่า จำนวน ๑ ปลอก และ ปลอกกระสุนปืนยี่ห้อ rio (แบบลูก๙) สีน้ำเงิน ขนาด ๑๒ เกจ สภาพใหม่มาก จำนวน ๑ ปลอก ดำเนินการเก็บกลับ	เก็บกลับ	ในพื้นที่
				พบกองขนกระรอก สภาพใหม่ คาดว่าถูกล่า จำนวน ๑ กอง ดำเนินการเก็บ ข้อมูลสังเกตการณ์	สังเกตการณ์	ในพื้นที่
		๕๗๒๓๕๐	๒๑๕๐๙๐๘	พบปลอกกระสุนปืนลูกซองยี่ห้อ sellier (แบบลูก๗๐) สีขาว ขนาด ๑๒ เกจ สภาพใหม่ จำนวน ๑ ปลอก ดำเนินการเก็บกลับ	เก็บกลับ	ในพื้นที่
		๕๗๒๓๖๖	๒๑๕๑๐๗๐	พบกองขนนก (สกุลนกเป่า) สภาพเก่า คาดว่าถูกล่า จำนวน ๑ กอง ดำเนินการเก็บ ข้อมูลสังเกตการณ์	สังเกตการณ์	ในพื้นที่
		๕๗๒๙๐๖	๒๑๕๑๐๘๔	พบปลอกกระสุนปืนลูกซองยี่ห้อ sellier (แบบลูก๙) สีแดง ขนาด ๑๒ เกจ สภาพเก่ามาก จำนวน ๑ ปลอก ดำเนินการเก็บกลับ	เก็บกลับ	ในพื้นที่
		๕๗๒๙๘๘	๒๑๕๑๐๕๒	พบกองขนนก (สกุลนกเป่า) สภาพใหม่ คาดว่าถูกล่า จำนวน ๑ กอง ดำเนินการเก็บ ข้อมูลสังเกตการณ์	สังเกตการณ์	ในพื้นที่
		๕๗๓๐๘๐	๒๑๕๑๕๒๐	พบรถจักรยานยนต์ ยี่ห้อ Honda Dream สีแดง-ดำ ไม่ติดแผ่นป้ายทะเบียน จำนวน ๑ คัน ดำเนินการเก็บ ข้อมูลสังเกตการณ์	สังเกตการณ์	ในพื้นที่
	สายตรวจ สาย ๑	๕๖๒๐๔๖	๒๑๗๔๓๘๕	พบซุ่มดักยิงสัตว์ สภาพเก่า และได้ดำเนินการทำลาย	ทำลาย	ในพื้นที่
		๕๗๐๕๕๗	๒๑๕๐๑๘๖	พบปลอกกระสุนลูกซอง สีขาว เบอร์๑๒ จำนวน ๓ ปลอก สภาพเก่า ไม่ทราบยี่ห้อ และได้ทำลายแล้ว	ทำลาย	ในพื้นที่
		๕๗๑๒๘๒	๒๑๕๐๔๔๒	พบพันท้ายปืน ไม่ทราบชนิด คาดว่าใช้ในการล่าสัตว์ และได้ดำเนินการเผาทำลายแล้ว	ทำลาย	ในพื้นที่



ตารางสรุปการพบปัจจัยคุกคาม
อุทยานแห่งชาติดอยหลวง
ประจำเดือน มิถุนายน ๒๕๖๔



ปัจจัยคุกคาม	ชุดลาดตระเวน	พิกัด X	พิกัด Y	รายละเอียดของปัจจัยคุกคาม	การจัดการ	สถานที่
		๕๗๑๗๒๗	๒๑๕๐๔๘๖	พบปางพักพราน และมีรอยการถอนขน หมูป่า จำนวนหนึ่ง และได้ดำเนินการ ทำลายแล้ว	ทำลาย	ในพื้นที่
		๕๗๑๘๒๒	๒๑๕๐๔๘๗	พบปลอกกระสุนลูกซอง สีน้ำเงิน เบอร์๑๒ สภาพเก่า ไม่ทราบยี่ห้อ จำนวน ๑ ปลอก และได้ทำลายแล้ว	ทำลาย	ในพื้นที่
	สายตรวจ สาย ๒	๕๕๖๐๕๐	๒๑๕๕๕๘๕	พบปางพักพราน คาดว่าใช้ดักยิงสัตว์ และได้ดำเนินการทำลาย	ทำลาย	ในพื้นที่
		๕๕๗๙๔๕	๒๑๔๘๔๕๕	พบปลอกกระสุนลูกซอง สีขาว เบอร์๑๒ ไม่ทราบยี่ห้อ สภาพเก่า และได้ดำเนินการ ทำลาย	ทำลาย	ในพื้นที่
		๕๕๕๒๘๖	๒๑๔๗๙๑๔	พบห้างดักยิงสัตว์ บนต้นไม้ และได้ ดำเนินการขึ้นไปทำลาย	ทำลาย	ในพื้นที่
		๕๖๔๖๔๖	๒๑๕๕๑๖๑	พบปางพักพราน สภาพมีการใช้เพื่อล่า สัตว์ และได้ดำเนินการเผาทำลาย	ทำลาย	ในพื้นที่
	ห้วยทราย	๕๕๗๑๓๔	๒๑๔๕๗๕๓	พบปลอกกระสุนปืนลูกซองขนาด ๑๒ สี ฟ้า สภาพใหม่ (๒-๓วัน) จำนวน ๑ ปลอก ดำเนินการเก็บกลับ	เก็บกลับ	ในพื้นที่
		๕๕๘๐๒๔	๒๑๕๒๓๐๓	พบต้นตะแบก ถูกเจาะ คาดว่าน่าจะ เจาะเอา กระจอก ข้างใน	สังเกตการณ์	ในพื้นที่
		๕๕๘๒๘๓	๒๑๔๖๑๒๘	พบปลอกกระสุนปืนลูกซองขนาด ๑๒ สี ขาว สภาพเก่า (๑-๒สัปดาห์) จำนวน ๑ ปลอก ดำเนินการเก็บกลับ	เก็บกลับ	ในพื้นที่
		๕๕๘๔๕๖	๒๑๔๓๘๑๖	พบปลอกกระสุนปืนลูกซอง สีแดง ขนาด ๑๒ เกจ ไม่ทราบยี่ห้อ สภาพใหม่ ดำเนินการเก็บกลับ	เก็บกลับ	ในพื้นที่
๕๕๕๖๗๖		๒๑๔๐๗๐๗	พบปลอกกระสุนปืนลูกซองขนาด ๑๒ สี แดง สภาพเก่า (๑-๒สัปดาห์) จำนวน ๔ ปลอก ดำเนินการเก็บกลับ	เก็บกลับ	ในพื้นที่	
๕๕๕๗๐๓		๒๑๔๖๕๐๘	พบของเหล้า ยี่ห้อรีเจเนซี่ สภาพใหม่ จำนวน ๑ ขวด ดำเนินการทำลาย	ทำลาย	ในพื้นที่	
๕๖๑๔๙๐		๒๑๕๑๖๒๓	พบปลอกกระสุนลูกซอง ๒ ปลอก สี ขาว สภาพเก่า ไม่ทราบยี่ห้อ และได้ ทำลายแล้ว	ทำลาย	ในพื้นที่	



ตารางสรุปการพบปัจจัยคุกคาม
อุทยานแห่งชาติดอยหลวง
ประจำเดือน มิถุนายน ๒๕๖๔



ปัจจัยคุกคาม	ชุดลาดตระเวน	พิกัด X	พิกัด Y	รายละเอียดของปัจจัยคุกคาม	การจัดการ	สถานที่
		๕๖๒๗๔๖	๒๑๔๕๕๙๒	พบกองไฟสภาพเก่า จำนวน ๑ กอง ดำเนินการทำลาย	ทำลาย	ในพื้นที่
ขยะมูลฝอย	จำป่าทอง	๕๗๗๖๘๒	๒๑๓๔๖๐๖	พบกล่องนมแลตตาชอย สภาพค่อนข้างใหม่ และได้ดำเนินการเก็บกลับไปทิ้งที่หน่วยพิทักษ์ฯ	เก็บกลับ	ในพื้นที่
		๕๘๒๒๕๖	๒๑๐๗๔๗๙	พบรอยนั่งพัก กินขนม เอาซองขนม ยีห่อโลตัส ทิ้งไว้ สภาพค่อนข้างใหม่ และได้ดำเนินการเก็บกลับ เอาไปทิ้ง ที่หน่วยพิทักษ์ฯ	เก็บกลับ	ในพื้นที่
		๕๘๒๖๔๗	๒๑๐๗๑๑๐	พบกล่องนมแลตตาชอย กินแล้วทิ้งไว้ สภาพค่อนข้างใหม่ และได้ดำเนินการเก็บกลับ เอาไปทิ้งที่ หน่วยพิทักษ์ฯ	เก็บกลับ	ในพื้นที่
	ทุ่งม่าน	๕๕๘๗๘๖	๒๑๓๐๔๔๖	พบร่องรอยนั่งกินข้าว มีถุงพลาสติก สภาพใหม่ ประมาณ ๑-๒ วัน และได้ดำเนินการเผาทำลาย	ทำลาย	ในพื้นที่
ทำไม้	จำป่าทอง	๕๗๕๕๗๓	๒๑๒๘๘๕๒	พบรอยถากไม้สนเขา สภาพค่อนข้างใหม่ ประมาณ ๓-๔ วัน ที่ผ่านมา	สังเกตการณ์	ในพื้นที่
		๕๘๕๕๕๒	๒๑๐๘๐๑๓	พบรอยถากไม้สนเขา สภาพการถากไม้ค่อนข้างใหม่ คาดว่าน่าจะมาถากไม้ ประมาณ ๒-๓ วัน	สังเกตการณ์	ในพื้นที่
	ทุ่งม่าน	๕๖๐๕๕๐	๒๑๒๖๕๙๕	พบร่องรอยการกานต้นสัก สภาพเก่า จำนวน ๑ ต้น ดำเนินการเก็บข้อมูลสังเกตการณ์	สังเกตการณ์	ในพื้นที่
	ทำน้ำ	๕๗๕๘๔๔	๒๑๓๙๓๖๐	พบรอยถากไม้สนเขา สภาพใหม่ ประมาณ ๑-๒ วัน ที่ผ่านมา	สังเกตการณ์	ในพื้นที่
	ผาวี	๕๖๑๕๖๓	๒๑๕๓๕๗๐	พบร่องรอยการถากเอาชิ้นไม้สนสองใบ สภาพเก่า จำนวน ๑ ต้น ดำเนินการเก็บข้อมูลสังเกตการณ์	สังเกตการณ์	ในพื้นที่
	สายตรวจ สาย ๑	๕๖๒๙๗๑	๒๑๕๑๒๖๙	พบรอยถากไม้สนเขา สภาพเก่า ประมาณ ๑-๒ อาทิตย์	สังเกตการณ์	ในพื้นที่
	สายตรวจ สาย ๒	๕๕๘๑๘๔	๒๑๕๓๘๑๕	พบรอยถากไม้สนเขา ค่อนข้างใหม่ ประมาณ ๑-๒ วัน	สังเกตการณ์	ในพื้นที่
		๕๕๘๒๔๘	๒๑๕๓๘๙๙	พบรอยถากไม้สนเขา สภาพค่อนข้างใหม่	สังเกตการณ์	ในพื้นที่
	ห้วยทราย	๕๕๖๗๘๗	๒๑๕๑๘๕๓	พบรอยตัดต้นไม้ ไม่ทราบชนิด เหลือแต่ตอ	สังเกตการณ์	ในพื้นที่



**ตารางสรุปการพบปัจจัยคุกคาม
อุทยานแห่งชาติดอยหลวง
ประจำเดือน มิถุนายน ๒๕๖๔**



ปัจจัยคุกคาม	ชุดลาดตระเวน	พิกัด X	พิกัด Y	รายละเอียดของปัจจัยคุกคาม	การจัดการ	สถานที่
ปศุสัตว์	สันกลาง	๕๗๑๘๗๔	๒๑๕๐๒๐๐	พบร่องรอยชี้วัดที่ราษฎรเลี้ยงไว้ในป่า จำนวน ๕ กอง ดำเนินการเก็บข้อมูล สังเกตการณ์	สังเกตการณ์	ในพื้นที่
อื่นๆ	วังแก้ว	๕๖๔๓๘๖	๒๑๔๑๑๘๗	พบผู้หญิง จำนวน ๑ คน พร้อมรถ จักรยานยนต์ ดำเนินการตรวจสอบไม่ พบสิ่งของประกอบการกระทำความผิด กฎหมาย จึงให้ออกจากพื้นที่		ในพื้นที่
เก็บหาของป่า	จำปาทอง	๕๗๗๕๕๗	๒๑๓๓๑๑๘	พบรอยเจาะ สับ ต้นไม้ เพื่อเอารังผึ้ง โพรง สภาพเก่า	สังเกตการณ์	ในพื้นที่
		๕๗๘๐๓๗	๒๑๒๓๘๑๘	พบรอยตอกตีผึ้ง และได้ทำลายลงแล้ว	ทำลาย	ในพื้นที่
		๕๗๙๓๙๒	๒๑๒๐๗๒๖	พบบันไดเก็บรังผึ้งจำนวน ๑ อัน สภาพ เก่า ดำเนินการทำลาย	ทำลาย	ในพื้นที่
		๕๗๙๘๘๓	๒๑๒๗๕๖๘	พบรอยตอกตีผึ้ง สภาพค่อนข้างใหม่ และได้ดำเนินการทำลายแล้ว	ทำลาย	ในพื้นที่
	ทุ่งมัน	๕๕๘๒๒๐	๒๑๓๒๒๘๘	พบรอยเอารังผึ้ง สภาพเก่า	สังเกตการณ์	ในพื้นที่
		๕๕๘๙๒๕	๒๑๒๘๑๖๒	พบบันไดไม้ไผ่สำหรับเก็บรังผึ้ง จำนวน ๑ อันสภาพใหม่ ดำเนินการทำลาย	สังเกตการณ์	ในพื้นที่
	ห้วยทราย	๕๕๘๓๕๕	๒๑๔๓๕๓๑	พบขวดเครื่องดื่มชูกำลัง ยี่ห้อคาราบาว สภาพใหม่ จำนวน ๑ ขวด ดำเนินการ ทำลาย	ทำลาย	ในพื้นที่
ไม่ทราบ	จำปาทอง	๕๗๗๑๐๓	๒๑๓๐๔๕๙	พบรถจักรยานยนต์ยี่ห้อ wave สี น้ำเงิน-ดำ ไม่ติดแผ่นป้ายทะเบียน จำนวน ๑ คัน ดำเนินการเก็บข้อมูล สังเกตการณ์	สังเกตการณ์	ในพื้นที่
		๕๗๗๑๔๗	๒๑๓๐๖๑๗	พบกล่องนมยี่ห้อ แลตตาซอย สภาพ ใหม่ จำนวน ๑ กล่อง ดำเนินการทำลาย	ทำลาย	ในพื้นที่
	สายตรวจ สาย ๒	๕๖๙๙๑๖	๒๑๓๕๙๒๒	พบขวดเครื่องดื่มชูกำลัง สภาพเก่า จำนวน ๘ ขวด ดำเนินการทำลาย	ทำลาย	ในพื้นที่



การกระจายของปัจจัยคุกคาม อุทยานแห่งชาติดอยหลวง ประจำเดือน มิถุนายน ๒๕๖๔



การบุกรุกแผ้วถาง



การล่า

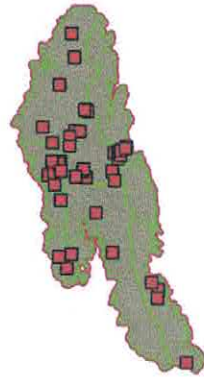

การจับสัตว์น้ำ



การทำไม้

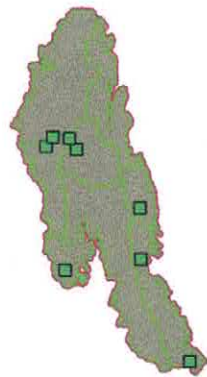

การเลี้ยงปลุสัตว์



อื่นๆ



การเก็บหาของป่า

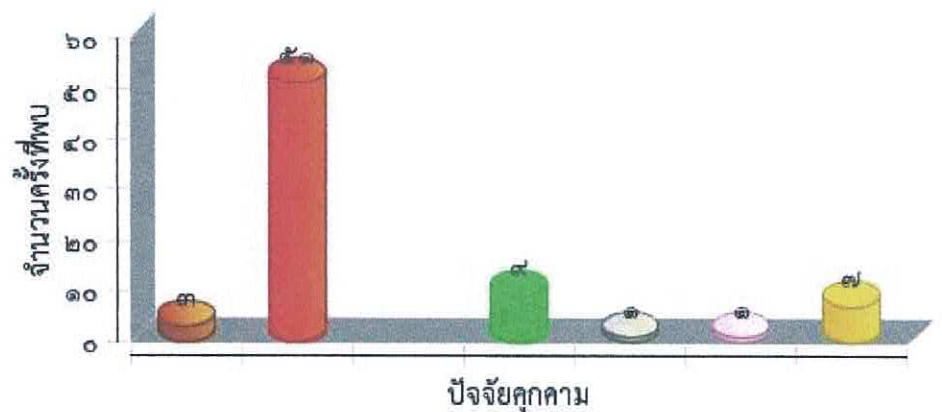
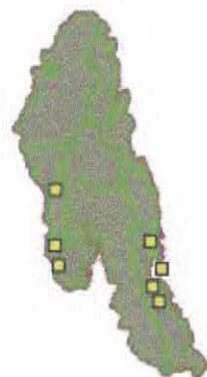



แผนที่การกระจายของปัจจัยนิเวศ อุทยานแห่งชาติดอยหลวง ประจำเดือน มิถุนายน ๒๕๖๔



ต้นไทร/ไม้ผลที่เป็นอาหารสัตว์ป่า

โป่งดิน/โป่งน้ำ

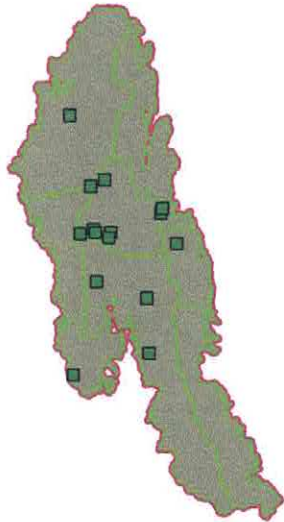

รังผึ้ง

แหล่งน้ำ/ตาน้ำ

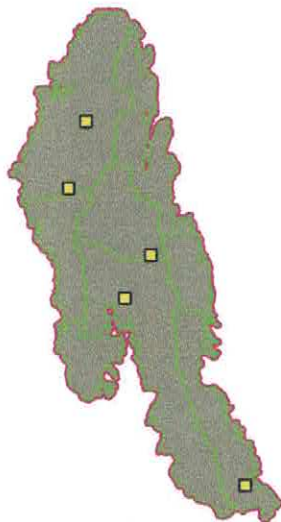



ประมวลภาพการลาดตระเวน
อุทยานแห่งชาติดอยหลวง
ประจำเดือน มิถุนายน ๒๕๖๔



วันที่/ชุดลาดตระเวน/พิกัด	รายละเอียดภาพ	ภาพถ่าย
<p>วันที่ ๑๗ มิ.ย. ๒๐๒๑ ชื่อชุดลาดตระเวน จำปาทอง พิกัด ๕๘๓๖๐๖ , ๒๑๑๒๙๙๖</p>	<p>ขึ้นส่วน พบขนหางนกยูง ๑ เส้น คาดว่าเป็นตัวผู้ สลัดหางทิ้งไว้</p>	
<p>วันที่ ๒๖ มิ.ย. ๒๐๒๑ ชื่อชุดลาดตระเวน ปางอ้อย พิกัด ๕๖๒๖๗๗ , ๒๑๕๔๘๔๙</p>	<p>พบคนโดยตรง พบชายไทย พร้อมอาวุธปืนยาว(เป็นแก๊ปไทยประดิษฐ์) และรถจักรยานยนต์ มีซากกระรอกหางมาใหญ่ ดำเนิน การจับกุมสำเร็จ</p>	
<p>วันที่ ๕ มิ.ย. ๒๐๒๑ ชื่อชุดลาดตระเวน สายตรวจ สาย ๒ พิกัด ๕๖๕๘๗๕ , ๒๑๕๘๗๐๓</p>	<p>ขึ้นส่วน พบขนนกยูง สลัดขน ๒ เส้น</p>	
<p>วันที่ ๕ มิ.ย. ๒๐๒๑ ชื่อชุดลาดตระเวน สายตรวจ สาย ๒ พิกัด ๕๖๔๖๔๖ , ๒๑๕๙๑๖๑</p>	<p>ปางพัก/ห้าง พบปางพักพราน สภาพมีการใช้เพื่อล่าสัตว์ และได้ ดำเนินการเผาทำลาย</p>	



ประมวลภาพการลาดตระเวน
อุทยานแห่งชาติดอยหลวง
ประจำเดือน มิถุนายน ๒๕๖๔



วันที่/ชุดลาดตระเวน/พิกัด	รายละเอียดภาพ	ภาพถ่าย
วันที่ ๑๕ มิ.ย. ๒๐๒๑ ชื่อชุดลาดตระเวน สายตรวจ สาย ๒ พิกัด ๕๕๗๔๗๘ , ๒๑๕๑๙๕๗	การบุกกรุกแนวถาง เข้าตรวจสอบตามแผนบิน พบพื้นที่บุกกรุก ๒ ไร่ ๐ งาน ๕ ตารางวา ใช้ปลูกข้าว	
วันที่ ๑๗ มิ.ย. ๒๐๒๑ ชื่อชุดลาดตระเวน สายตรวจ สาย ๒ พิกัด ๕๕๙๒๘๖ , ๒๑๔๗๙๑๔	ปางพัก/ห้าง พบห้างดักยิงสัตว์ บนต้นไม้ และได้ดำเนินการขึ้นไปทำลาย	
วันที่ ๑๓ มิ.ย. ๒๐๒๑ ชื่อชุดลาดตระเวน ทุ่งมาน พิกัด ๕๕๘๗๘๖ , ๒๑๓๐๔๔๖	พบร่องรอยคน พบร่องรอยนั่งกินข้าว มีถุงพลาสติก สภาพใหม่ ประมาณ ๑-๒ วัน และได้ดำเนินการเผาทำลาย	
วันที่ ๑๑ มิ.ย. ๒๐๒๑ ชื่อชุดลาดตระเวน สายตรวจ สาย ๑ พิกัด ๕๖๒๑๗๔ , ๒๑๗๔๕๐๙	ร่องรอย พบรอยเท้ากระรอก ได้ขึ้นกิ่งไม้	



ประมวลภาพการลาดตระเวน
อุทยานแห่งชาติดอยหลวง
ประจำเดือน มิถุนายน ๒๕๖๔



วันที่/ชุดลาดตระเวน/พิกัด	รายละเอียดภาพ	ภาพถ่าย
วันที่ ๓ มิ.ย. ๒๐๒๑ ชื่อชุดลาดตระเวน จำปาทอง พิกัด ๕๘๕๘๕๒ , ๒๑๐๘๐๑๓	การทำไม้ พบรอยลากไม้สนเขา สภาพการลากไม้ค่อนข้างใหม่ คาดว่าน่าจะมาลากไม้ประมาณ ๒-๓ วัน	
วันที่ ๑๓ มิ.ย. ๒๐๒๑ ชื่อชุดลาดตระเวน สายตรวจ สาย ๒ พิกัด ๕๕๖๙๔๑ , ๒๑๕๕๖๐๘	แหล่งน้ำ ตาน้ำ น้ำตก พบลำห้วย	
วันที่ ๑๓ มิ.ย. ๒๐๒๑ ชื่อชุดลาดตระเวน สายตรวจ สาย ๒ พิกัด ๕๕๘๑๘๔ , ๒๑๕๓๘๑๕	การทำไม้ พบรอยลากไม้สนเขา ค่อนข้างใหม่ ประมาณ ๑-๒ วัน	
วันที่ ๑๔ มิ.ย. ๒๐๒๑ ชื่อชุดลาดตระเวน สายตรวจ สาย ๒ พิกัด ๕๕๖๐๕๐ , ๒๑๕๕๕๘๕	ปางพัก/ห้าง พบปางพักพราน คาดว่าใช้ตั้งยิงสัตว์ และได้ดำเนินการ ทำลาย	



สรุปผลงานลาดตระเวน อุทยานแห่งชาติดอยหลวง ประจำเดือน มิถุนายน ๒๕๖๔



สรุปผลการดำเนินงาน

จากผลการดำเนินงานข้างต้นสามารถสรุปผลได้ดังนี้

๑. ในพื้นที่อุทยานแห่งชาติดอยหลวงยังคงมีภัยคุกคาม จากการล่าสัตว์ และทำปศุสัตว์เลี้ยงวัว อยู่ในพื้นที่ อำเภอพาน จังหวัดเชียงราย เขตรับผิดชอบของหน่วยพิทักษ์แห่งชาติดอยหลวง ที่ ๔ (สันกลาง)
๒. ในพื้นที่อุทยานแห่งชาติดอยหลวงยังคงมีภัยคุกคาม จากการทำไม้ ล่าสัตว์ และบุกรุกพื้นที่ ๒-๐-๕ ไร่ อยู่ในพื้นที่ อำเภอเวียงป่าเป้า จังหวัดเชียงราย เขตรับผิดชอบของหน่วยพิทักษ์อุทยานแห่งชาติดอยหลวง ที่ ๓ (ห้วยทราย)
๓. ในพื้นที่อุทยานแห่งชาติดอยหลวงยังคงมีภัยคุกคาม จากการล่าสัตว์ อยู่ในพื้นที่ อำเภอแม่สรวย จังหวัดเชียงราย เขตรับผิดชอบของหน่วยพิทักษ์อุทยานแห่งชาติดอยหลวงที่ ๕ (ปางอ้อย)
๔. ในพื้นที่อุทยานแห่งชาติดอยหลวงยังคงมีภัยคุกคาม จากการล่าสัตว์ อยู่ในพื้นที่ อำเภอวังเหนือ จังหวัดลำปาง เขตรับผิดชอบของหน่วยพิทักษ์อุทยานแห่งชาติดอยหลวงที่ ๑ (วังแก้ว)
๕. ในพื้นที่อุทยานแห่งชาติดอยหลวงยังคงมีภัยคุกคาม จากการถากไม้สนเขา ล่าสัตว์ อยู่ในพื้นที่ อำเภอเมือง จังหวัดพะเยา เขตรับผิดชอบของหน่วยพิทักษ์อุทยานแห่งชาติดอยหลวงที่ ๖ (จำปาทอง)

ปัญหาและอุปสรรค

๑. เนื่องจากพื้นที่สูงชัน เป็นเนินเขาสูง ทำให้เจ้าหน้าที่ไม่สามารถเข้าไปสำรวจ ทัวถึงได้

ข้อเสนอแนะ

๑. ตั้งจุดสกัดเพิ่มเติมในพื้นที่เสี่ยงต่อการลักลอบกระทำผิด
๒. สร้างขวัญและกำลังใจตลอดจนสวัสดิการให้กับเจ้าหน้าที่ผู้ปฏิบัติงาน

แผนการลาดตระเวนในเดือนต่อไป

๑. เจ้าหน้าที่ผู้เกี่ยวข้อง ได้มีการประชุมวางแผนการเดินทางลาดตระเวนในพื้นที่เสี่ยง ในวันที่ ๑ กรกฎาคม ๒๕๖๔

(ลงชื่อ) สมฤทธิ กิติมา ผู้จัดทำรายงาน
(นายสมฤทธิ กิติมา)
วันที่ ๑ กรกฎาคม ๒๕๖๔

(ลงชื่อ) [Signature] ผู้ตรวจรายงาน
(นายนพพร ประทุมเหงา)
หัวหน้าอุทยานแห่งชาติดอยหลวง