



รายงานลาดตระเวนเชิงคุณภาพในพื้นที่อนุรักษ์

อุทยานแห่งชาติแม่ปืม

Mae Puem National Park

ประจำเดือน มกราคม 2564



รายงานผลการลาดตระเวน
อุทยานแห่งชาติแม่ปืม
ประจำเดือน มกราคม ๒๕๖๔



จำนวนชุดลาดตระเวน ๕ ชุด จำนวนครั้งในการลาดตระเวน ๖๒ ครั้ง จำนวนวันในการลาดตระเวน ๗๖ วัน
รวมระยะทางในการลาดตระเวนทั้งหมด ๑,๕๘๘.๖๔ กิโลเมตร

ทีมที่	ชื่อชุดลาดตระเวน	ระหว่างวันที่	จำนวนครั้ง	จำนวนวัน	ระยะทางการลาดตระเวน (กม.)			
					เดินเท้า	รถยนต์	ทางน้ำ	อากาศ
๑	ป่าแดงงาม		๑๒	๑๕	๑๑๕	๔๑๗	๐	๐
๒	สันป่าส้าน		๑๒	๑๕	๙๐	๒๘๔	๐	๐
๓	ห้วยพญาแก้ว		๑๒	๑๕	๘๗	๑๓๑	๐	๐
๔	ห้วยหลวง		๑๒	๑๕	๑๒๖	๑๔๒	๐	๐
๕	อุทยานแห่งชาติแม่ปืม		๑๔	๑๖	๑๐๒	๙๔	๐	๐
ผลรวม			๖๒	๗๖	๕๒๐	๑,๐๖๙	๐	๐

กราฟแสดงจำนวนวัน และระยะทางในการลาดตระเวน

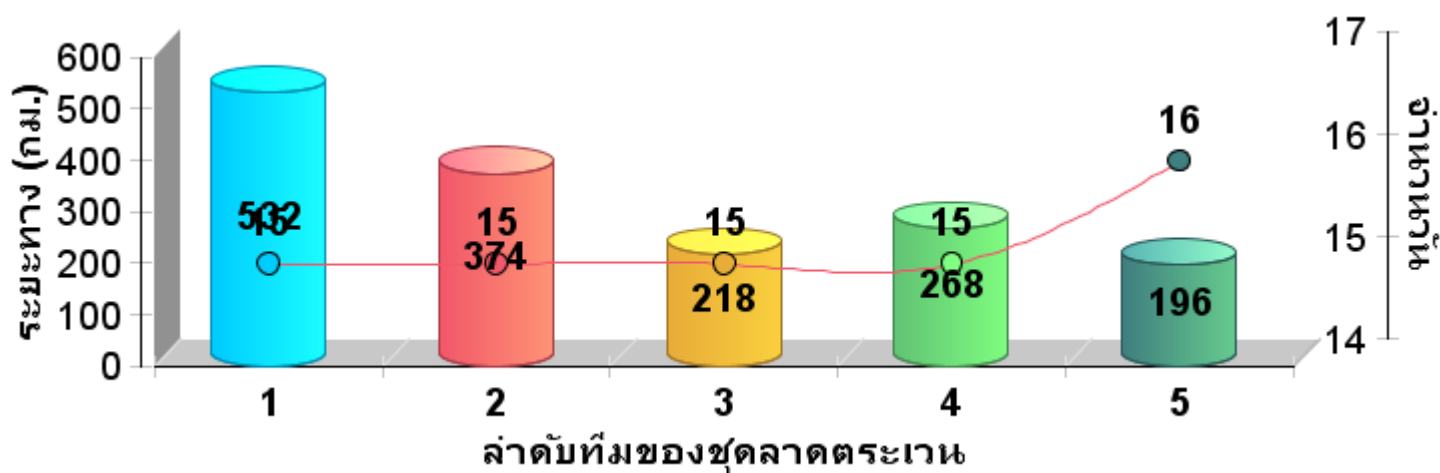



แผนที่แสดงความเข้มข้นของการลาดตระเวน
อุทยานแห่งชาติแม่ปืม
ประจำเดือน มกราคม ๒๕๖๔



ประจำเดือน มกราคม ๒๕๖๔

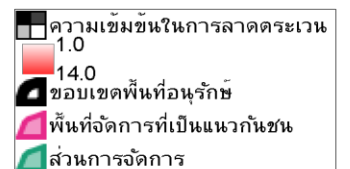
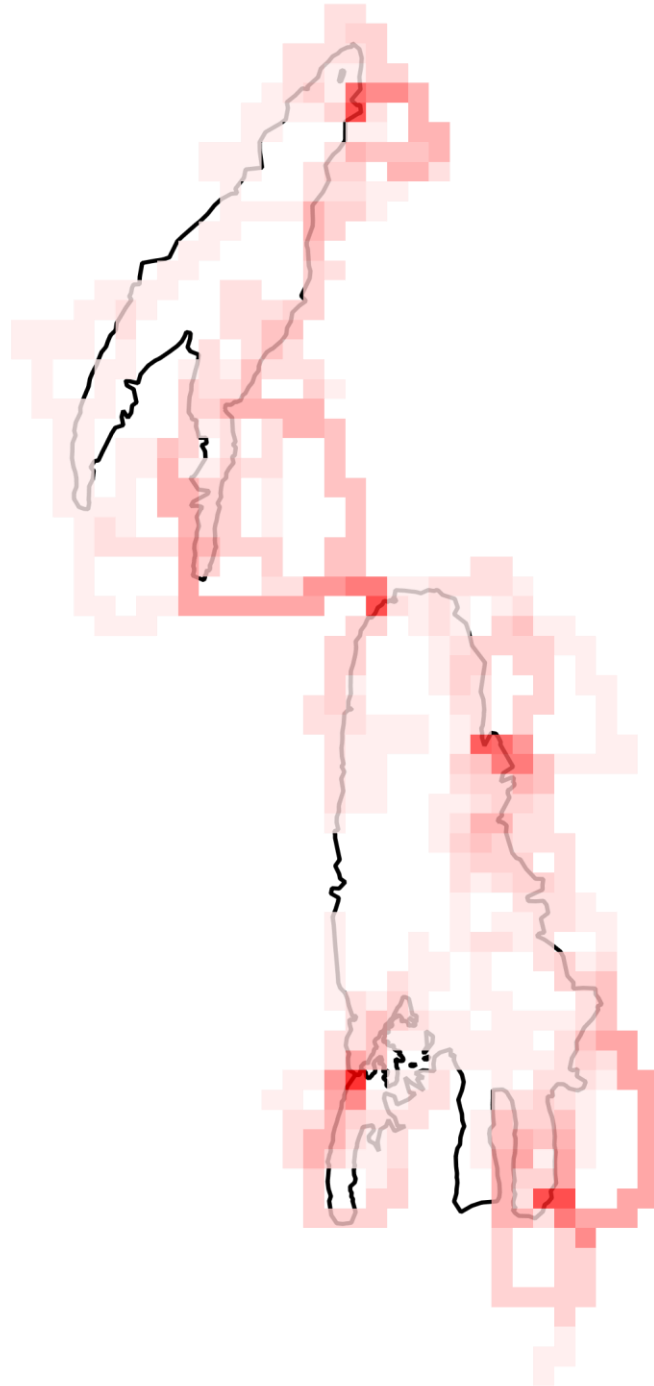



แผนที่แสดงเส้นทางการลาดตระเวน
อุทยานแห่งชาติแม่ปืม
ประจำเดือน มกราคม ๒๕๖๔



- เส้นทางการลาดตระเวน เดินเท้า
- เส้นทางการลาดตระเวน ทางน้ำ
- เส้นทางการลาดตระเวน รถยนต์
- เส้นทางการลาดตระเวน ทางอากาศ
- ขอบเขตพื้นที่อนุรักษ์
- พื้นที่จัดการที่เป็นแนวกันชน
- ส่วนการจัดการ



แผนที่แสดงการกระจายของสัตว์ป่า
 อุทยานแห่งชาติแม่ปืม
 ประจำเดือน มกราคม ๒๕๖๔



นกยูง



.....

กวางป่า



.....

ควายป่า



.....

เก้ง



.....

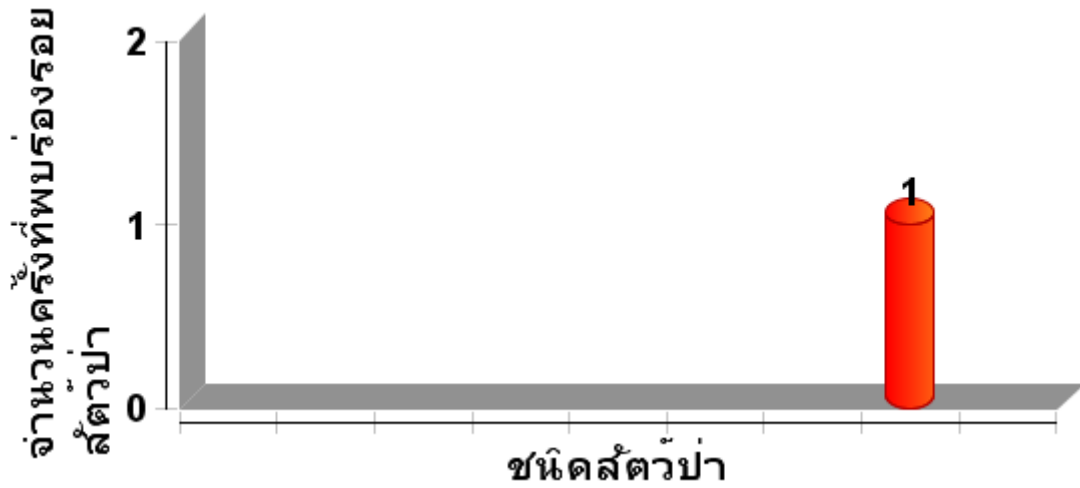



ตารางสรุปการพบปัจจัยคุกคาม
อุทยานแห่งชาติแม่ปืม
ประจำเดือน มกราคม ๒๕๖๔



ปัจจัยคุกคาม	ชุดลาดตระเวน	พิกัด X	พิกัด Y	รายละเอียดของปัจจัยคุกคาม	การจัดการ	สถานที่
การล่า	ห้วยพญาแก้ว	๕๘๖๐๔๙	๒๑๘๖๓๓๖	บวงดักสัตว์ ทำการทำลายและเก็บกับ	ทำลาย	ในพื้นที่
	ห้วยหลวง	๕๙๗๑๒๙	๒๑๕๖๘๐๗	ซุ่มดักยิงสัตว์ อายุซุ่มประมาณ ๑ อาทิตย์ สังเกตจากใบไม้เริ่มเหี่ยว	ทำลาย	ในพื้นที่
ขยะมูลฝอย	ป่าแดงงาม	๕๗๘๗๐๔	๒๑๗๓๒๖๐	กล่องนมกล่อง ประมาณ ๒ วัน ในป่า ตั้งรัง	เก็บกลับ	ในพื้นที่
		๕๘๖๑๖๗	๒๑๗๘๒๖๗	ปลากระป๋อง ๑กระป๋อง อายุ ๓เดือน	ฝังกลบ	ในพื้นที่



แผนที่การกระจายของปัจจัยนิเวศ
อุทยานแห่งชาติแม่ปืม
ประจำเดือน มกราคม ๒๕๖๔



ต้นไทร/ไม้ผลที่เป็นอาหารสัตว์ป่า

โปงดิน/โป่งน้ำ





โป่ง





ประมวลภาพการลาดตระเวน
อุทยานแห่งชาติแม่ปืม
ประจำเดือน มกราคม ๒๕๖๔



วันที่/ชุดลาดตระเวน/พิกัด	รายละเอียดภาพ	ภาพถ่าย
<p>วันที่ ๖ มกราคม ๒๕๖๔</p> <p>หน่วยพิทักษ์ มป.๑ป่าแดงงาม พิกัด</p> <p>X ๕๗๙๓๗๕ N ๒๑๗๔๙๖๔</p>	<p>ปัจจัยนิเวศ ซี้หมาป่า</p>	
<p>วันที่ ๑๔ มกราคม ๒๕๖๔</p> <p>หน่วยพิทักษ์ มป.๑ป่าแดงงาม พิกัด</p> <p>X ๕๘๕๕๘๕ N ๒๑๗๓๔๓๓</p>	<p>ปัจจัยนิเวศ ร่องรอยตีนอีเห็น</p>	
<p>วันที่ ๑๕-๑๖ มกราคม ๒๕๖๔</p> <p>หน่วยพิทักษ์ มป.๑ป่าแดงงาม พิกัด</p> <p>X ๕๙๒๖๑๔ N ๒๑๕๖๕๖๕</p>	<p>ปัจจัยนิเวศ ร่องรอยตีนนกยูง</p>	
<p>วันที่ ๑๕-๑๖ มกราคม ๒๕๖๔</p> <p>หน่วยพิทักษ์ มป.๑ป่าแดงงาม พิกัด</p> <p>X ๕๙๒๖๑๔ N ๒๑๕๖๕๖๕</p>	<p>คัดกรองคนเข้าป่า(ตักซุ่ม)</p> <p>เดินลาดตระเวนตามแนวเขตอุทยาน</p>	



ประมวลภาพการลาดตระเวน
อุทยานแห่งชาติแม่ปืม
ประจำเดือน มกราคม ๒๕๖๔



วันที่/จุดลาดตระเวน/พิกัด	รายละเอียดภาพ	ภาพถ่าย
วันที่ ๑๖-๑๗ มกราคม ๒๕๖๔ หน่วยพิทักษ์ มป.๒ พญาแก้ว พิกัด X ๕๘๑๕๘๔ N๒๑๗๙๘๗๗	ปัจจัยนิเวศ ร่องรอยค้ำเหยียของนกยูง	
วันที่ ๖ มกราคม ๒๕๖๔ สายตรวจส่วนกลาง พิกัด X ๕๙๑๓๑๐ N ๒๑๓๙๖๘๐	ปัจจัยนิเวศ ร่องรอยตีนนกยูง	
วันที่ ๘-๙ มกราคม ๒๕๖๔ สายตรวจส่วนกลาง พิกัด X ๕๙๖๐๗๐ N ๒๑๔๑๗๕๒	ปัจจัยนิเวศ ร่องรอยตีนนกยูง	
วันที่ ๑๘-๑๙ มกราคม ๒๕๖๔ สายตรวจส่วนกลาง พิกัด X ๕๙๖๐๗๐ N ๒๑๔๑๗๕๒	คราบงูไม้ทราบชนิด	



ประมวลภาพการประชุมประจำเดือน
อุทยานแห่งชาติแม่ปืม
ประจำเดือน มกราคม ๒๕๖๔





สรุปผลงานลาดตระเวน
อุทยานแห่งชาติแม่ปืม
ประจำเดือน มกราคม ๒๕๖๔



สรุปผลการดำเนินงาน

จากผลการดำเนินงานข้างต้นสามารถสรุปผลได้ดังนี้

๑. ในพื้นที่อุทยานแห่งชาติแม่ปืม ยังคงมีการคุกคามจากการลักลอบล่าสัตว์ป่าอยู่ในพื้นที่บริเวณแนวเขตฯ
๒. ปัญหาการปล่อยสัตว์เลี้ยงเข้ามาในพื้นที่อนุรักษ์บริเวณแนวเขตอุทยานแห่งชาติแม่ปืม
๓. เส้นทางลาดตระเวนในแต่ละเส้นทางมีการฟื้นตัวของป่าเพิ่มขึ้นอย่างเห็นได้ชัดเจน

ปัญหาและอุปสรรค

๑. ในช่วงระหว่างเดือนมกราคม ถึงเดือนเมษายน เป็นช่วงที่มีการเกิดไฟป่าในพื้นที่ซึ่งทำให้เจ้าหน้าที่ต้องลาดตระเวน และเฝ้าระวังไฟป่าไปพร้อมกัน ด้วยจำนวนเจ้าหน้าที่มีน้อยอาจส่งผลต่อจำนวนวัน และระยะทางในการเดินลาดตระเวน
๒. เนื่องจากช่วงนี้เป็นหน้าหนาวความชื้นต่ำมากส่งผลให้อุปกรณ์ที่ใช้ในงานในภาคสนามเริ่มมีการชำรุดบางชุดเสียหาย ขณะปฏิบัติหน้าที่ อาทิเช่น GPS และกล้องถ่ายรูป เป็นต้น

ข้อเสนอแนะ

๑. เพิ่มความมั่นคงของเจ้าหน้าที่ผู้ปฏิบัติงานโดยเฉพาะอย่างยิ่งในพนักงานจ้างเหมา
๒. ต้องการยาสามัญประจำบ้านพกติดตัวในแต่ละชุดการเดินลาดตระเวน

แผนการลาดตระเวนในเดือนต่อไป

๑. เจ้าหน้าที่ผู้เกี่ยวข้องได้มีการประชุมวางแผนการเดินลาดตระเวนในพื้นที่เสี่ยงในวันที่ ๒๙ มกราคม ๒๕๖๔

(ลงชื่อ) ผู้จัดทำรายงาน

(นายสุมิตร สุธรรม)

วันที่

(ลงชื่อ) ผู้จัดตรวจรายงาน

(นายวุฒิพงษ์ ดงคำฟู)

หัวหน้าอุทยานแห่งชาติแม่ปืม

วันที่