



รายงานลาดตระเวนเชิงคุณภาพในพื้นที่อนุรักษ์

อุทยานแห่งชาติแม่ปืม  
Mae Puem National Park

ประจำเดือน มีนาคม ๒๕๖๔

---



รายงานผลการลาดตระเวน  
อุทยานแห่งชาติแม่ปืม  
ประจำเดือน มีนาคม ๒๕๖๔



จำนวนชุดลาดตระเวน ๕ ชุด จำนวนครั้งในการลาดตระเวน ๗๔ ครั้ง จำนวนวันในการลาดตระเวน ๗๕ วัน  
รวมระยะทางในการลาดตระเวนทั้งหมด ๑,๙๖๒.๐๑ กิโลเมตร

ทีมที่	ชื่อชุดลาดตระเวน	ระหว่างวันที่	จำนวนครั้ง	จำนวนวัน	ระยะทางการลาดตระเวน (กม.)			
					เดินเท้า	รถยนต์	ทางน้ำ	อากาศ
๑	ป่าแดงงาม		๑๔	๑๕	๙๘	๔๖๑	๐	๐
๒	สันป่าส้าน		๑๕	๑๕	๘๘	๓๐๐	๐	๐
๓	ห้วยพญาเก๊า		๑๕	๑๕	๘๓	๒๔๖	๐	๐
๔	ห้วยหลวง		๑๕	๑๕	๑๑๙	๒๑๕	๐	๐
๕	อุทยานแห่งชาติแม่ปืม		๑๕	๑๕	๑๐๗	๒๔๕	๐	๐
ผลรวม			๗๔	๗๕	๔๙๕	๑,๔๖๗	๐	๐

กราฟแสดงจำนวนวัน และระยะทางในการลาดตระเวน

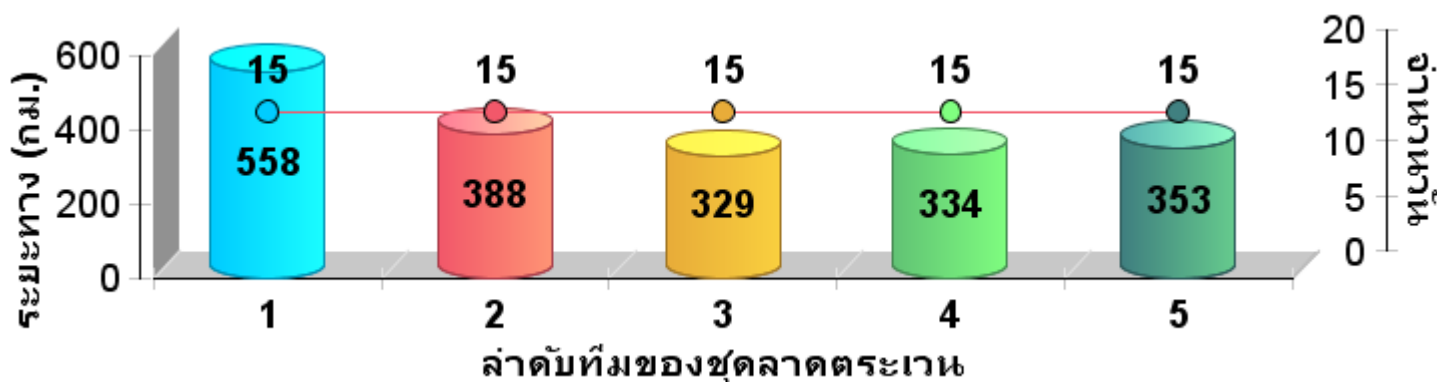



แผนที่แสดงความเข้มข้นของการลาดตระเวน  
อุทยานแห่งชาติแม่ปืม  
ประจำเดือน มีนาคม ๒๕๖๔  
ประจำเดือน มกราคม ๒๕๖๔

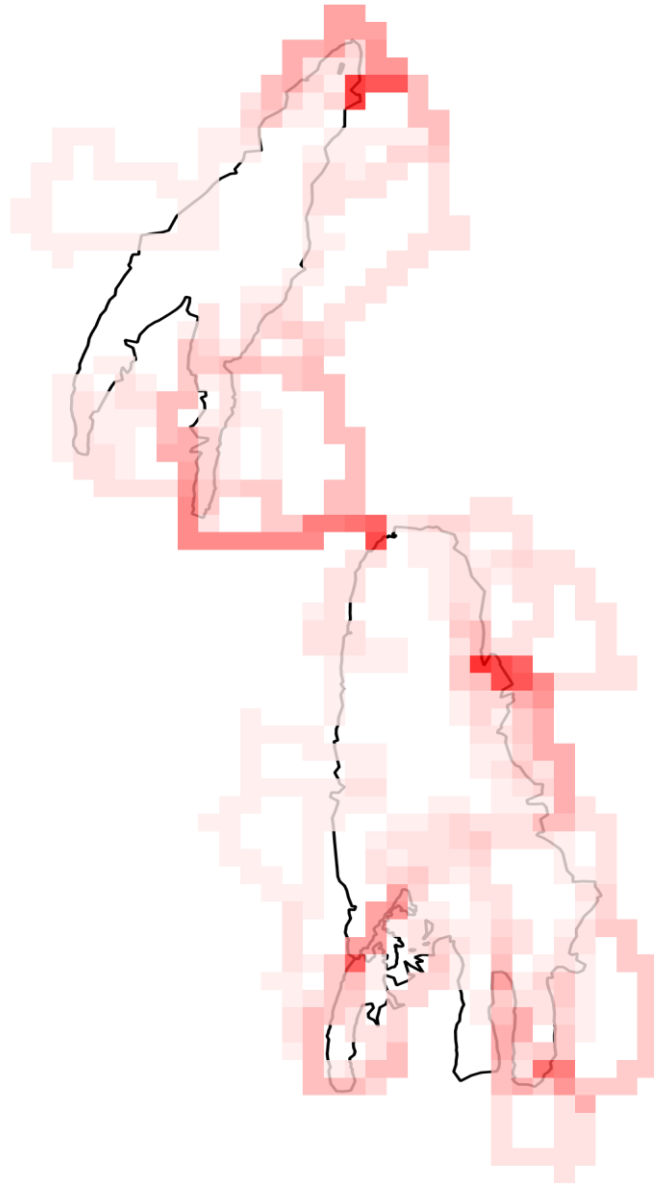





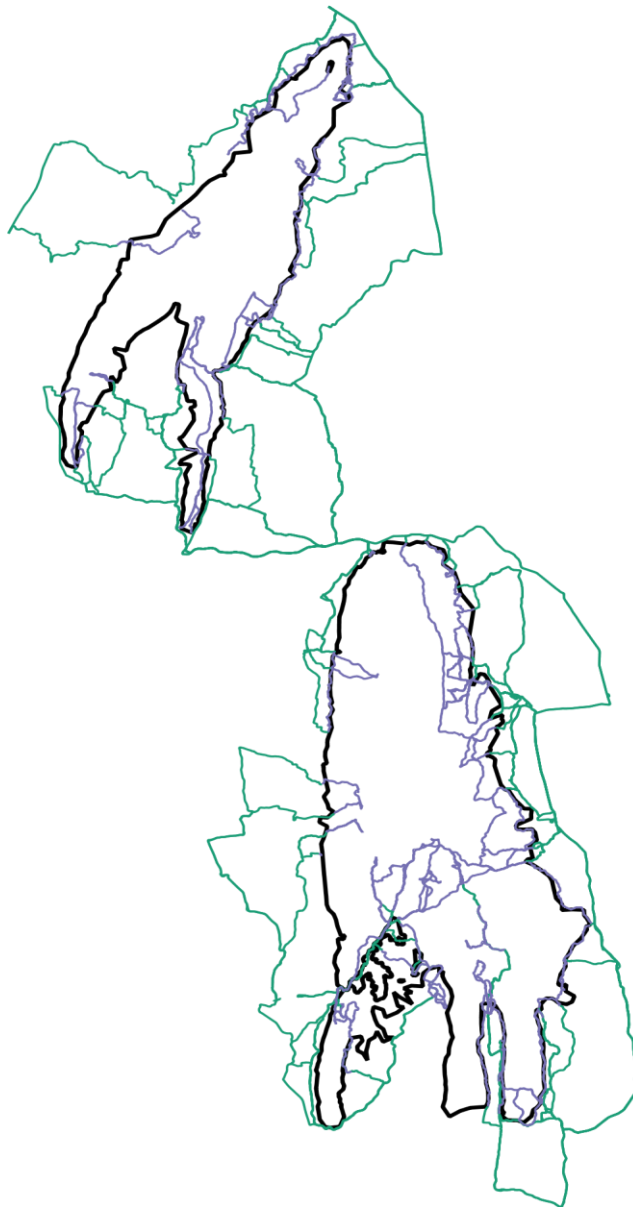

	ความเข้มข้นในการลาดตระเวน
	1.0
	16.0
	ขอบเขตพื้นที่อนุรักษ์



แผนที่แสดงเส้นทางการลาดตระเวน  
อุทยานแห่งชาติแม่ปืม  
ประจำเดือน มีนาคม ๒๕๖๔



-  เส้นทางการลาดตระเวน เดินเท้า
-  เส้นทางการลาดตระเวน ทางน้ำ
-  เส้นทางการลาดตระเวน รถยนต์
-  เส้นทางการลาดตระเวน ทางอากาศ
-  ขอบเขตพื้นที่อนุรักษ์
-  พื้นที่จัดการที่เป็นแนวกันชน
-  ส่วนการจัดการ



แผนที่แสดงการกระจายของสัตว์ป่า  
อุทยานแห่งชาติแม่ปืม  
ประจำเดือน มีนาคม ๒๕๖๔



นกยูง



.....  
.....

หมูป่า



.....  
.....

แก้ง



.....  
.....

ช้างป่า



.....  
.....

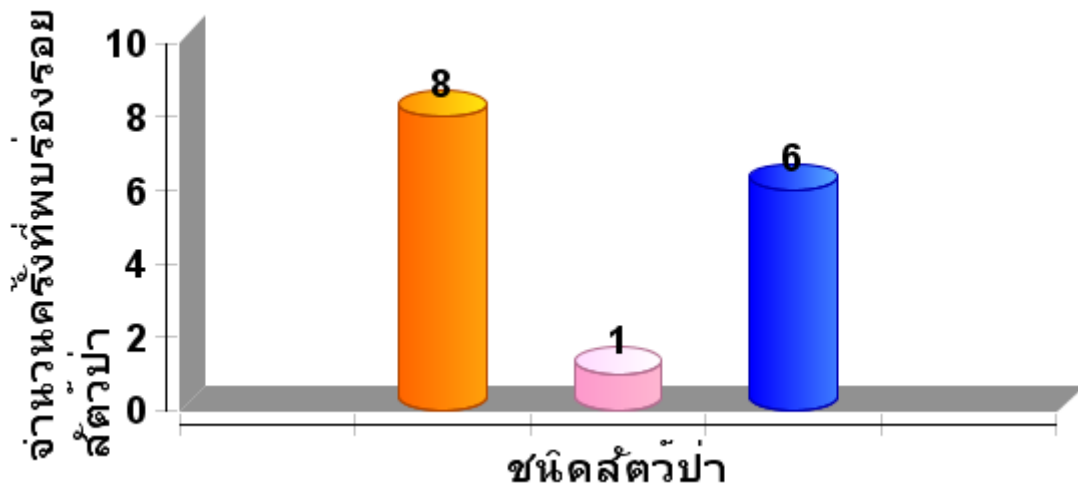



การกระจายของปัจจัยคุกคาม  
อุทยานแห่งชาติแม่ปืม  
ประจำเดือน มีนาคม ๒๕๖๔



การบุกรุกแผ้วถาง



การล่า



การจับสัตว์น้ำ



การทำไม้



การเลี้ยงปศุสัตว์



อื่นๆ

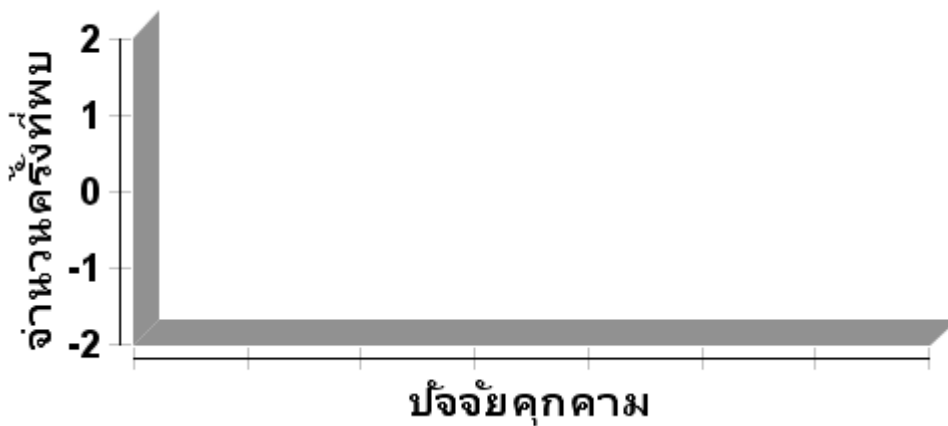



ประมวลภาพการลาดตระเวน  
อุทยานแห่งชาติแม่ปืม  
ประจำเดือน มีนาคม ๒๕๖๔



วันที่/ชุดลาดตระเวน/พิกัด	รายละเอียดภาพ	ภาพถ่าย
<p>หน่วยพิทักษ์แม่ปืมที่๑ (ป่าแดงงาม)</p> <p>วันที่ ๑ มีนาคม ๒๕๖๔ ๕๗๙๘๔๓ ๒๑๗๔๔๙๒</p>	<p>ขี้หมาป่า อายุประมาณ ๑ อาทิตย์</p>	
<p>หน่วยพิทักษ์แม่ปืมที่๑ (ป่าแดงงาม)</p> <p>วันที่ ๑ มีนาคม ๒๕๖๔ ๕๗๙๓๖๗ ๒๑๗๔๔๘๗</p>	<p>ไข่ไก่ป่า (ไฟไหม้)</p>	
<p>หน่วยพิทักษ์แม่ปืมที่๑ (ป่าแดงงาม)</p> <p>วันที่ ๑๐ มีนาคม ๒๕๖๔ ๕๘๔๘๖๘ ๒๑๗๔๙๒๕</p>	<p>คาบงูสิงห์</p>	
<p>หน่วยพิทักษ์แม่ปืมที่๒ (ห้วยพญาเกล้า)</p> <p>วันที่ ๔ มีนาคม ๒๕๖๔ ๕๙๑๕๔๔ ๒๑๙๓๑๐๓</p>	<p>ขี้หมาป่า อายุประมาณ ๑ อาทิตย์</p>	



ภาพการประชุมประจำเดือน  
อุทยานแห่งชาติแม่ปืม  
ประจำเดือน มีนาคม ๒๕๖๔







สรุปผลงานลาดตระเวน  
อุทยานแห่งชาติแม่ปืม  
ประจำเดือน มีนาคม ๒๕๖๔



สรุปผลการดำเนินงาน

จากผลการดำเนินงานข้างต้นสามารถสรุปผลได้ดังนี้

๑. ในพื้นที่อุทยานแห่งชาติแม่ปืมยังมีการลักลอบเข้าไปเก็บหาของป่า และลักลอบจุดไฟเผาป่าทำให้เกิดไฟป่าในพื้นที่บ่อยครั้ง ภารกิจในการลาดตระเวนควบคู่ไปกับการป้องกัน และดับไฟป่าในพื้นที่

ปัญหาและอุปสรรค

๑. เนื่องจากช่วงนี้เป็นฤดูร้อนและค่อนข้างแล้งปัญหาเรื่องน้ำระหว่างการเดินลาดตระเวน
๒. มีการเกิดไฟป่าในพื้นที่รับผิดชอบบ่อยครั้งทำให้แผนการเดินทางลาดตระเวนที่วางไว้ในแต่ละวันต้องปรับเปลี่ยนอยู่ตลอดเวลาทำให้เส้นทางลาดตระเวนบางเส้นมีระยะทางสั้นลงไม่เป็นไปตามแผนที่วางไว้

ข้อเสนอแนะ

๑. การจ้างเพิ่มเจ้าหน้าที่ในการปฏิบัติงาน ปัจจุบันเจ้าหน้าที่มีน้อยถ้าเทียบกับพื้นที่รับผิดชอบ
๒. การเพิ่มความมั่นคงของเจ้าหน้าที่ผู้ปฏิบัติงาน โดยเฉพาะพนักงานจ้างเหมา และพนักงานราชการ

แผนการลาดตระเวนในเดือนต่อไป

๑. เจ้าหน้าที่ผู้เกี่ยวข้องได้มีการประชุมวางแผนการเดินทางลาดตระเวนในพื้นที่เสี่ยง ในวันที่ ๓๐ มีนาคม ๒๕๖๔

(ลงชื่อ) ..... ผู้จัดทำรายงาน

( นายสุมิตร สุธรรม )

วันที่ .....

(ลงชื่อ) ..... ผู้จัดตรวจรายงาน

( นายวุฒิพงษ์ ดงคำฟู )

หัวหน้าอุทยานแห่งชาติแม่ปืม

วันที่ .....

