



รายงานลาดตระเวนเชิงคุณภาพในพื้นที่
อุทยานแห่งชาติถ้ำหลวง – ขุนน้ำนางนอน (เตรียมการ)

ประจำเดือน กุมภาพันธ์ ๒๕๖๘



รายงานผลการลาดตระเวน เขตอุทยานแห่งชาติถ้ำหลวง-ขุนน้ำนางนอน ระหว่างวันที่ ๑ กุมภาพันธ์ พ.ศ. ๒๕๖๘ ถึง ๒๘ กุมภาพันธ์ พ.ศ. ๒๕๖๘

จำนวนชุดลาดตระเวน ๑ ชุด จำนวนครั้งในการลาดตระเวน ๗ ครั้ง จำนวนวันในการลาดตระเวน ๑๔ วัน
รวมระยะทางในการลาดตระเวนทั้งหมด ๑๑๑ กิโลเมตร

ทีมที่	ชื่อชุดลาดตระเวน	ระหว่างวันที่	จำนวนครั้ง	จำนวนวัน	ระยะทางการลาดตระเวน (กม.)			
					เดินเท้า	รถยนต์	ทางน้ำ	ทางอากาศ
๑	ชุดลาดตระเวนที่ ๑		๗	๑๔	๕๐	๖๑	๐	๐
ผลรวม			๗	๑๔	๕๐	๖๑	๐	๐

กราฟแสดงจำนวนวัน และระยะทางในการลาดตระเวน

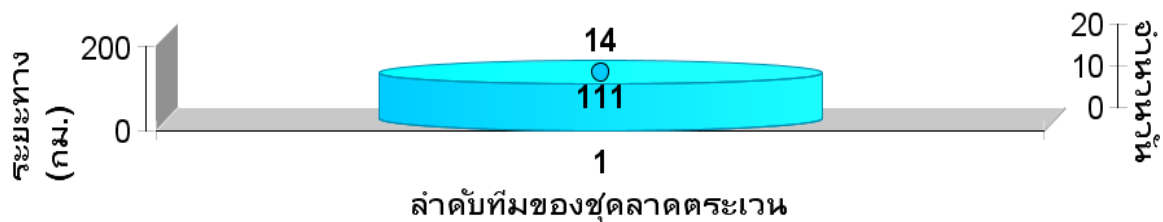



แผนที่แสดงความเข้มข้นของการลาดตระเวน
ในพื้นที่อุทยานแห่งชาติถ้ำหลวง-ขุนน้ำนางนอน
ระหว่างวันที่ ๑ กุมภาพันธ์ พ.ศ. ๒๕๖๘ ถึง ๒๘ กุมภาพันธ์ พ.ศ. ๒๕๖๘

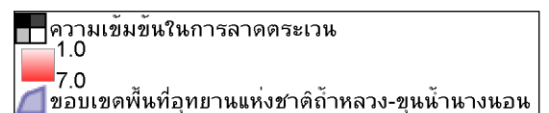
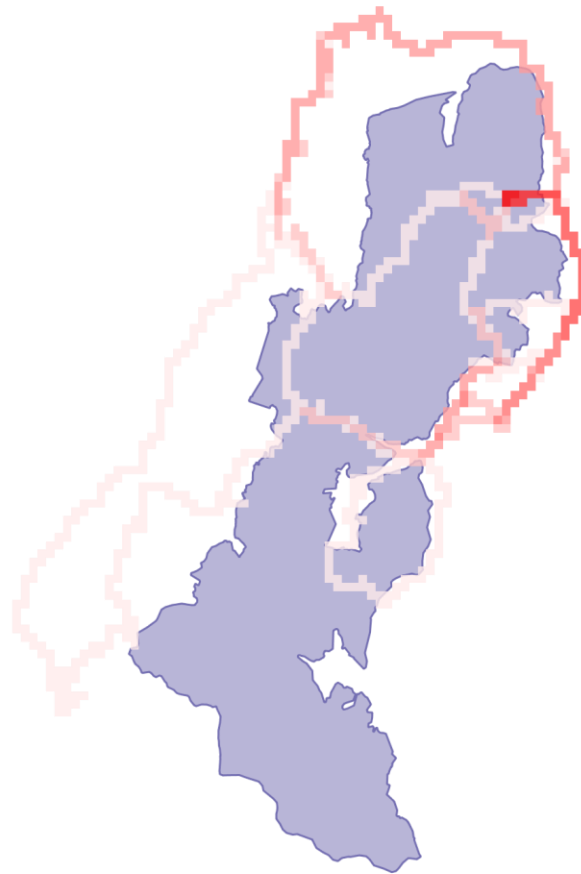

2,000 m



แผนที่แสดงเส้นทางการลาดตระเวน
ในพื้นที่อุทยานแห่งชาติถ้ำหลวง-ขุนน้ำนางนอน
ระหว่างวันที่ ๑ กุมภาพันธ์ พ.ศ. ๒๕๖๘ ถึง ๒๘ กุมภาพันธ์ พ.ศ. ๒๕๖๘

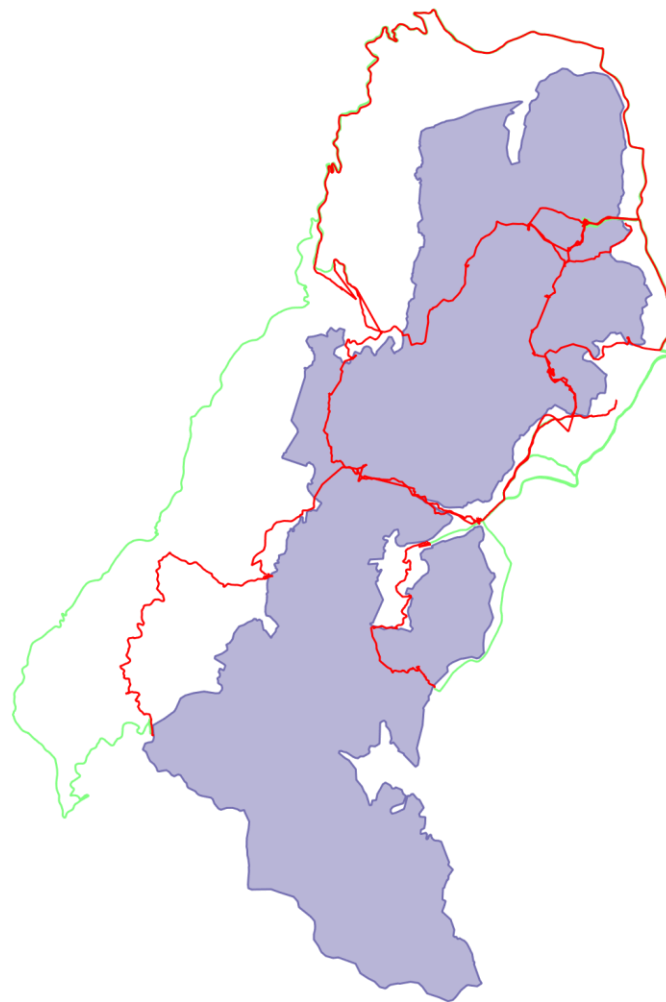

2,000 m

- เส้นทางลาดตระเวน เดินเท้า
- เส้นทางลาดตระเวน รถยนต์
- เส้นทางลาดตระเวน ทางอากาศ
- ขอบเขตพื้นที่อุทยานแห่งชาติถ้ำหลวง-ขุนน้ำนางนอน



แผนที่แสดงการกระจายของสัตว์ป่า
ในพื้นที่อุทยานแห่งชาติถ้ำหลวง-ขุนน้ำนางนอน
ระหว่างวันที่ ๑ กุมภาพันธ์ พ.ศ. ๒๕๖๘ ถึง ๒๘ กุมภาพันธ์ พ.ศ. ๒๕๖๘

แก้ง



.....
.....

หมูป่า



.....
.....

ลิงวอก



.....
.....

นกเขาเปล้าธรรมดา



.....
.....

หมูหริ่ง



.....
.....

ไก่ป่า



.....
.....

อีเห็น



.....
.....

เลี้ยงผา



.....
.....



ตารางสรุปการพบปัจจัยคุกคาม
ในพื้นที่อุทยานแห่งชาติถ้ำหลวง - ขุนน้ำนางนอน
ระหว่างวันที่ ๑ กุมภาพันธ์ พ.ศ. ๒๕๖๘ ถึง ๒๘ กุมภาพันธ์ พ.ศ. ๒๕๖๘

ปัจจัยคุกคาม	หน่วยพิทักษ์ป่า	X	Y	การจัดการ	หมายเหตุ	ในพื้นที่_นอกพื้นที่
การล่า	ชุดลาดตระเวนที่ ๑	๕๙๐๐๖๐	๒๒๕๔๐๕๙	ทำลาย		ในพื้นที่



แผนที่การกระจายของปัจจัยคุกคามใน
พื้นที่อุทยานแห่งชาติถ้ำหลวง - ขุนน้ำนางนอน
ระหว่างวันที่ ๑ กุมภาพันธ์ พ.ศ. ๒๕๖๘ ถึง ๒๘ กุมภาพันธ์ พ.ศ. ๒๕๖๘

การบุกรุกแผ้วถาง



การล่า



การจับสัตว์น้ำ



การทำไม้



การเลี้ยงปศุสัตว์



เก็บหาของป่า



อื่นๆ





แผนที่การกระจายของปัจจัยนิเวศ
ในพื้นที่อุทยานแห่งชาติถ้ำหลวง-ขุนน้ำนางนอน
ระหว่างวันที่ ๑ กุมภาพันธ์ พ.ศ. ๒๕๖๘ ถึง ๒๘ กุมภาพันธ์ พ.ศ. ๒๕๖๘

ต้นไทร/ไม้ผลที่เป็นอาหารสัตว์ป่า



โปงดิน/โปงน้ำ



ต้นเลียงผิง



แหล่งน้ำ/ตาน้ำ











ตารางสรุปการพบปัจจัยนิเวศ
ในพื้นที่อุทยานแห่งชาติถ้ำหลวง-ขุนน้ำนางนอน
ระหว่างวันที่ ๑ กุมภาพันธ์ พ.ศ. ๒๕๖๘ ถึง ๒๘ กุมภาพันธ์ พ.ศ. ๒๕๖๘

ปัจจัยนิเวศ	X	Y	หมายเหตุ	สถานะ
ต้นไม้	๕๘๙๔๑๔	๒๒๕๓๗๑๔		
	๕๙๐๓๙๔	๒๒๕๓๕๑๖	พบต้นอังกาบ	
แหล่งน้ำ ตาน้ำ น้ำตก	๕๘๗๘๙๖	๒๒๕๒๑๓๐		
	๕๘๘๑๕๒	๒๒๕๑๓๕๘		



**ประมวลภาพการลาดตระเวน
ในพื้นที่อุทยานแห่งชาติถ้ำหลวง-ขุนน้ำนางนอน
ประจำเดือน กุมภาพันธ์ ๒๕๖๘**

วันที่/จุดลาดตระเวน/พิกัด	รายละเอียดภาพ	ภาพถ่าย
<p>วันที่ ๔ ก.พ.๒๕๖๘ จุดที่ ๐๑ พิกัด ๐๕๘๙๔๑๓ E ๒๒๕๓๗๑๓ N</p>	<p>พบหนามแน่แดง ชื่อวิทยาศาสตร์: <i>Thunbergia coccinea</i> Wall. ชื่อท้องถิ่น : จังหวัดเชียงใหม่เรียกว่า “น้ำปู้หนามแน่แดง เครือคนน้อย” ชาวเย้าเชียงใหม่เรียกว่า “เหนอะตอนเมื่อย” ชาวกะเหรี่ยงเชียงใหม่เรียกว่า “จอละดึกเดอพอกวอ” ชาวกะเหรี่ยงแม่ฮ่องสอนเรียกว่า “จอลดดึกเดอพอกวอ ปังกะละกาว” มีชื่ออื่น ๆ ว่า “รางจืด รางจืดแดง” ชื่อวงศ์ : วงศ์เหงือกปลาหมอ (ACANTHACEAE) ชื่อพ้อง : <i>Hexacentris coccinea</i> (Wall.) Nees</p>	 <p>4 ก.พ. 2025 08:44:01 47Q 589427 2253744 0° N 140/1, 1041 ตำบล เกาะช้าง อำเภอแม่สาย เชียงราย ระดับความสูง:871.0m ความเร็ว:0.0km/h หมายเลขดัชนี: 163</p>
<p>วันที่ ๔ ก.พ.๒๕๖๘ จุดที่ ๐๑ พิกัด ๐๕๙๐๓๙๓ E ๒๒๕๓๕๑๕ N</p>	<p>พบอังกาบ ก้านชั่ง คันชั่ง หรือทองระอา ชื่อวิทยาศาสตร์: <i>Barleria cristata</i> L. (Acanthaceae). ชื่อวงศ์ : วงศ์เหงือกปลาหมอ (ACANTHACEAE)</p>	 <p>4 ก.พ. 2025 12:20:14 47Q 590539 2253531 132° SE ทางหลวงสายเอเชียหมายเลข 2 ตำบล โป่งผา อำเภอแม่สาย เชียงราย ระดับความสูง:480.0m ความเร็ว:0.3km/h หมายเลขดัชนี: 172</p>
<p>วันที่ ๖ ก.พ.๒๕๖๘ จุดที่ ๐๑ พิกัด ๐๕๙๐๑๒๔ E ๒๒๕๓๑๔๕ N</p>	<p>พบกองมูลอีเห็น</p>	 <p>๖/๐๒/๒๕ X- ๐๕๙๐๑๒๔ Y- 2253145 พบ มูลสัตว์ อีเห็น ลักษณะดิน 2ชั้น มีรูกลม ทางขึ้นดิน 11ตรง มีพืดดิน บริเวณ ๓. ๖.4๕๖๖๖ ๕.๕๕๖๖๖ สถานที่อ้างอิง รหัส 105 ๖</p>

วันที่/จุดลาดตระเวน/พิกัด	รายละเอียดภาพ	ภาพถ่าย
<p>วันที่ ๑๑ ก.พ.๒๕๖๘</p> <p>ชุดที่ ๐๑</p> <p>พิกัด ๐๕๙๐๐๖๐ E ๒๒๕๔๐๕๙ N</p>	<p>พบปางพัก</p>	
<p>วันที่ ๑๓ ก.พ.๒๕๖๘</p> <p>ชุดที่ ๐๑</p> <p>พิกัด ๐๕๘๕๘๓๖ E ๒๒๔๙๐๓๕ N</p>	<p>พบจิ้งจิ้น</p>	 <p>13 ก.พ. 2025 11:13:32 47Q 585810 2249243 234° SW 11439 ตำบล ปางงิ้ว อำเภอแม่สาย จังหวัดเชียงราย ระดับความสูง: 1074.6m ความเร็ว: 0.1km/h หมายเลขดัชนี: 13</p>
<p>วันที่ ๑๔ ก.พ.๒๕๖๘</p> <p>ชุดที่ ๐๑</p> <p>พิกัด ๐๕๘๘๑๕๒ E ๒๒๕๑๓๕๗ N</p>	<p>พบลำธาร</p> <p>ความกว้างของลำธาร ๑.๕ เมตร</p>	
<p>วันที่ ๑๖ ก.พ.๒๕๖๘</p> <p>ชุดที่ ๐๑</p> <p>พิกัด ๐๕๘๘๕๕๓ E ๒๒๔๙๗๓๐ N</p>	<p>พบชิ้นส่วนขนของไก่ป่า</p>	

วันที่/ชุดลาดตระเวน/พิกัด	รายละเอียดภาพ	ภาพถ่าย
<p>วันที่ ๑๙ ก.พ.๒๕๖๘</p> <p>ชุดที่ ๐๑</p> <p>พิกัด ๐๕๘๗๘๙๖ E ๒๒๕๒๑๒๙ N</p>	<p>พบลำธาร</p> <p>ความกว้างของลำธาร ๑ เมตร</p> <p>ความยาวของลำธาร ๑๘ เมตร</p>	
<p>วันที่ ๑๙ ก.พ.๒๕๖๘</p> <p>ชุดที่ ๐๑</p> <p>พิกัด ๐๕๘๗๘๘๓ E ๒๒๕๒๑๐๖ N</p>	<p>พบร่องรอยของเลียงผา</p> <p>ความยาวของร่องรอย ๘ เซนติเมตร</p> <p>ความกว้างของร่องรอย ๖ เซนติเมตร</p>	



สรุปผลงานลาดตระเวน
ในพื้นที่อุทยานแห่งชาติถ้ำหลวง - ขุนน้ำนางนอน
ระหว่างวันที่ ๑ กุมภาพันธ์ พ.ศ. ๒๕๖๘ ถึง ๒๘ กุมภาพันธ์ พ.ศ. ๒๕๖๘

สรุปผลการดำเนินงาน

จากผลการดำเนินงานข้างต้นสามารถสรุปผลได้ดังนี้

๑. พบปัจจัยนิเวศในพื้นที่อุทยานแห่งชาติถ้ำหลวง - ขุนน้ำนางนอน
๒. ไม่พบไฟป่าในเขตพื้นที่อุทยานแห่งชาติถ้ำหลวง - ขุนน้ำนางนอน
๓. พบปัจจัยคุกคามและการกระทำคามผิดในพื้นที่อุทยานแห่งชาติถ้ำหลวง - ขุนน้ำนางนอน

ปัญหาและอุปสรรค

๑. เนื่องจากในพื้นที่อุทยานแห่งชาติถ้ำหลวง - ขุนน้ำนางนอน มีพื้นที่ส่วนใหญ่เป็นหน้าผาสูงชันจึงส่งผลให้การลาดตระเวนเป็นไปได้ค่อนข้างลำบาก บางพื้นที่เจ้าหน้าที่ไม่สามารถเข้าไปลาดตระเวนได้

ข้อเสนอแนะ

๑. ตั้งจุดสกัดเพิ่มเติมในพื้นที่เสี่ยงต่อการลักลอบเข้ามากระทำผิด
๒. วางแผนการลาดตระเวนให้ครอบคลุมพื้นที่อนุรักษ์

แผนการลาดตระเวนในเดือนต่อไป

๑. เจ้าหน้าที่ผู้เกี่ยวข้อง ได้มีการประชุมวางแผนการเดินลาดตระเวนในพื้นที่เสี่ยง ในวันที่ ๓ มีนาคม ๒๕๖๘

(ลงชื่อ) ผู้จัดทำรายงาน

(นางสาว อิงอร ศิระวงษ์)

นักวิชาการป่าไม้ปฏิบัติการ

วันที่.....

(ลงชื่อ) ผู้จัดตรวจรายงาน

(นายปิยะพงษ์ ศรีไชย)

หัวหน้าอุทยานแห่งชาติถ้ำหลวง - ขุนน้ำนางนอน

วันที่.....