



รายงานลาดตระเวนเชิงคุณภาพในพื้นที่
อุทยานแห่งชาติถ้ำหลวง - ขุนน้ำนางนอน (เตรียมการ)

ประจำเดือน เมษายน ๒๕๖๙



รายงานผลการลาดตระเวน เขตอุทยานแห่งชาติถ้ำหลวง - ขุนน้ำนางนอน ระหว่างวันที่ ๑ เมษายน พ.ศ. ๒๕๖๙ ถึง ๓๐ เมษายน พ.ศ. ๒๕๖๙

จำนวนชุดลาดตระเวน ๑ ชุด จำนวนครั้งในการลาดตระเวน ๖ ครั้ง จำนวนวันในการลาดตระเวน ๑๘ วัน
รวมระยะทางในการลาดตระเวนทั้งหมด ๑๐๘ กิโลเมตร

ทีมที่	ชื่อชุดลาดตระเวน	ระหว่างวันที่	จำนวนครั้ง	จำนวนวัน	ระยะทางการลาดตระเวน (กม.)			
					เดินเท้า	รถยนต์	ทางน้ำ	ทางอากาศ
๑	ชุดลาดตระเวนที่ ๑		๖	๑๘	๒๔	๘๔	๐	๐
ผลรวม			๖	๑๘	๒๔	๘๔	๐	๐

กราฟแสดงจำนวนวัน และระยะทางในการลาดตระเวน

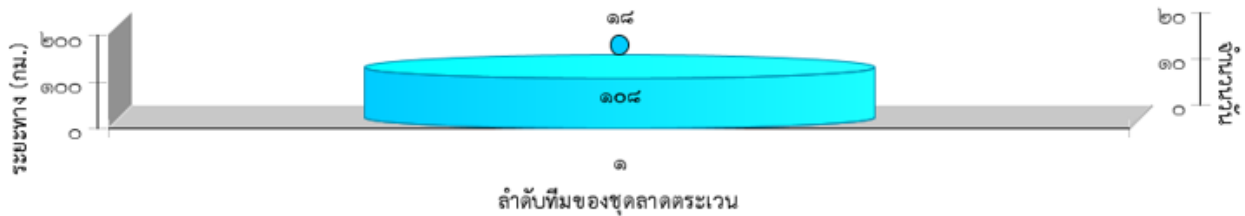



แผนที่แสดงความเข้มข้นของการลาดตระเวน
ในพื้นที่อุทยานแห่งชาติถ้ำหลวง - ขุนน้ำนางนอน
ระหว่างวันที่ ๑ เมษายน พ.ศ. ๒๕๖๙ ถึง ๓๐ เมษายน พ.ศ. ๒๕๖๙

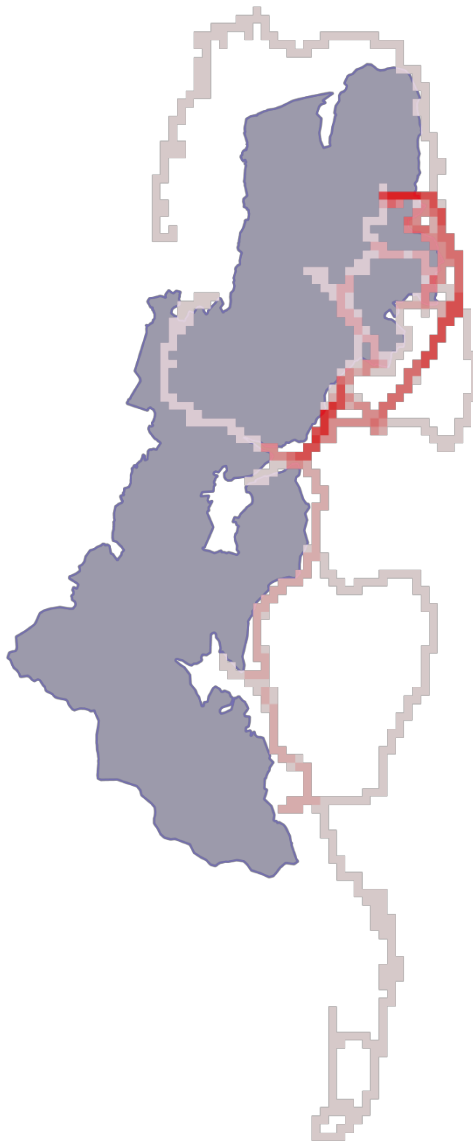

2,000 m

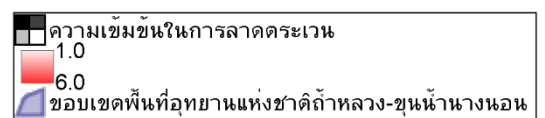



แผนที่แสดงเส้นทางการลาดตระเวน
ในพื้นที่อุทยานแห่งชาติถ้ำหลวง - ขุนน้ำนางนอน
ระหว่างวันที่ ๑ เมษายน พ.ศ. ๒๕๖๙ ถึง ๓๐ เมษายน พ.ศ. ๒๕๖๙

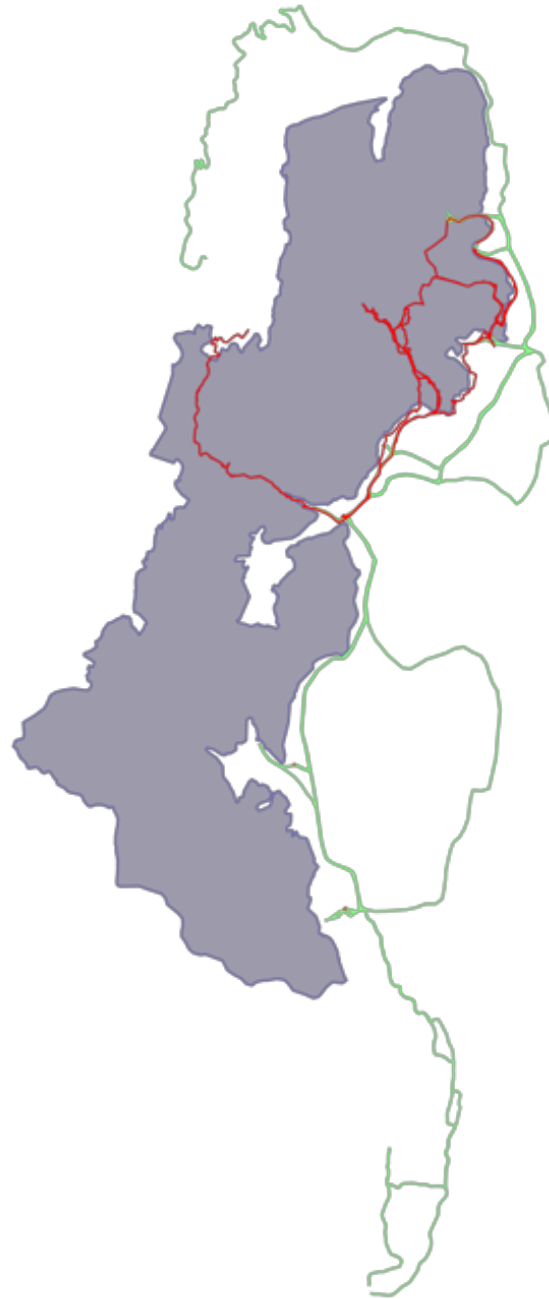

2,000 m

- เส้นทางลาดตระเวน เดินเท้า
- เส้นทางลาดตระเวน รถยนต์
- เส้นทางลาดตระเวน ทางอากาศ
- ขอบเขตพื้นที่อุทยานแห่งชาติถ้ำหลวง-ขุนน้ำนางนอน



แผนที่แสดงการกระจายของสัตว์ป่า
ในพื้นที่อุทยานแห่งชาติถ้ำหลวง - ขุนน้ำนางนอน
ระหว่างวันที่ ๑ เมษายน พ.ศ. ๒๕๖๙ ถึง ๓๐ เมษายน พ.ศ. ๒๕๖๙

แก้ง



.....
.....

หมูป่า



.....
.....

สิงวอก



.....
.....

นงเขาเปล้าธรรมดา



.....
.....

หมูหริ่ง



.....
.....

ไก่อ่า



.....
.....

อีเห็น



.....
.....

เลี้ยงผา



.....
.....



ตารางสรุปการพบปัจจัยคุกคาม
ในพื้นที่อุทยานแห่งชาติถ้ำหลวง - ขุนน้ำนางนอน
ระหว่างวันที่ ๑ เมษายน พ.ศ. ๒๕๖๙ ถึง ๓๐ เมษายน พ.ศ. ๒๕๖๙

ปัจจัยคุกคาม	หน่วยพิทักษ์ป่า	X	Y	การจัดการ	หมายเหตุ	ในพื้นที่_นอกพื้นที่
การบุกรุกแผ้วถาง		๕๘๘๙๙๖	๒๒๕๐๕๗๘		พบพื้นที่บุกรุก	ในพื้นที่
การบุกรุกแผ้วถาง		๕๘๙๐๖๖	๒๒๕๐๕๙๙		พบพื้นที่บุกรุก	ในพื้นที่



แผนที่การกระจายของปัจจัยคุกคามใน
พื้นที่อุทยานแห่งชาติถ้ำหลวง - ขุนน้ำนางนอน
ระหว่างวันที่ ๑ เมษายน พ.ศ. ๒๕๖๙ ถึง ๓๐ เมษายน พ.ศ. ๒๕๖๙

การบุกรุกแผ้วถาง



การล่า



การจับสัตว์น้ำ



การทำไม้



การเลี้ยงปศุสัตว์



เก็บหาของป่า



อื่นๆ

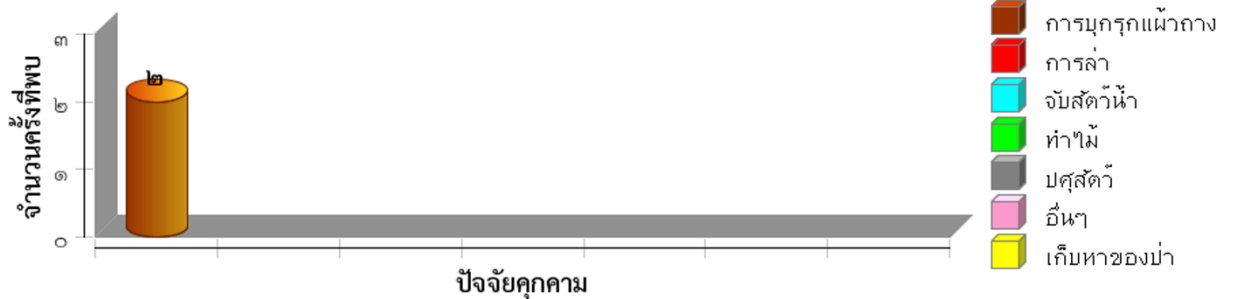



แผนที่การกระจายของปัจจัยนิเวศ
ในพื้นที่อุทยานแห่งชาติถ้ำหลวง - ขุนน้ำนางนอน
ระหว่างวันที่ ๑ เมษายน พ.ศ. ๒๕๖๙ ถึง ๓๐ เมษายน พ.ศ. ๒๕๖๙

ต้นไทร/ไม้ผลที่เป็นอาหารสัตว์ป่า



โป่งดิน/โป่งน้ำ



ต้นเลียงผิง









แหล่งน้ำ/ตาน้ำ



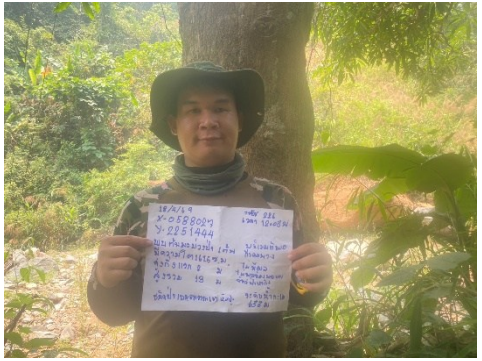







ประมวลภาพการลาดตระเวน
ในพื้นที่อุทยานแห่งชาติถ้ำหลวง-ขุนน้ำนางนอน
ประจำเดือน ๑ เมษายน พ.ศ. ๒๕๖๙ ถึง ๓๐ เมษายน พ.ศ. ๒๕๖๙

วันที่/จุดลาดตระเวน/พิกัด	รายละเอียดภาพ	ภาพถ่าย
วันที่ ๕ เม.ย.๒๕๖๙ จุดที่ ๐๑ พิกัด ๐๕๙๐๐๔๑ E ๒๒๕๒๙๙๔ N	พบต้นมะไฟ สูง : ๗ เมตร เส้นรอบวง : ๘๓ เซนติเมตร พบบริเวณสันผาแดง ไม่มีผลสุก	
วันที่ ๑๘ เม.ย.๒๕๖๙ จุดที่ ๐๑ พิกัด ๕๘๗๙๙๖ E ๒๒๕๒๓๕๐ N	พบต้นมะเดื่อ สูง : ๑๕ เมตร เส้นรอบวง : ๙๑ เซนติเมตร มีผลสุกไม่พบร่องรอยสัตว์ป่าใช้ประโยชน์	
วันที่ ๑๘ เม.ย.๒๕๖๙ จุดที่ ๐๑ พิกัด ๕๘๘๐๒๗ E ๒๒๕๑๔๔๔ N	พบต้นมะม่วงป่า สูง : ๑๓ เมตร เส้นรอบวง : ๑๖๑.๕ เซนติเมตร ไม่มีผลสุกไม่พบร่องรอยสัตว์ป่าใช้ประโยชน์	

วันที่/จุดลาดตระเวน/พิกัด	รายละเอียดภาพ	ภาพถ่าย
<p>วันที่ ๑๘ เม.ย.๒๕๖๙</p> <p>จุดที่ ๐๑</p> <p>พิกัด ๕๘๘๒๓๑ E ๒๒๕๑๒๖๑ N</p>	<p>พบพรอยเท้าเลี้ยงผา</p> <p>ความกว้างของรอยเท้า ๗ ซม.</p> <p>ความยาวของรอยเท้า ๘ ซม.</p>	
<p>วันที่ ๒๕ เม.ย.๒๕๖๙</p> <p>จุดที่ ๐๑</p> <p>พิกัด ๕๙๐๒๘๗ E ๒๒๕๒๒๒๖ N</p>	<p>พบต้นมะไฟป่า</p> <p>สูง : ๔ เมตร</p> <p>เส้นรอบวง : ๗๗ เซนติเมตร</p> <p>มีผลสุก</p>	
<p>วันที่ ๒๕ เม.ย.๒๕๖๙</p> <p>จุดที่ ๐๑</p> <p>พิกัด ๕๘๙๙๓๗ E ๒๒๕๒๖๕๔ N</p>	<p>พบมูลอีเห็น</p>	

วันที่/จุดลาดตระเวน/พิกัด	รายละเอียดภาพ	ภาพถ่าย
วันที่ ๒๕ เม.ย.๒๕๖๙ จุดที่ ๐๑ พิกัด ๕๘๙๙๐๐ E ๒๒๕๒๗๕๕ N	พบต้นเลียงผิ้ง สูง : ๑๘ เมตร เส้นรอบวง : ๒๙๓ เซนติเมตร	
วันที่ ๒๕ เม.ย.๒๕๖๙ จุดที่ ๐๑ พิกัด ๕๘๙๘๓๘ E ๒๒๕๒๘๔๒ N	พบมูลอีเห็น	
วันที่ ๒๕ เม.ย.๒๕๖๙ จุดที่ ๐๑ พิกัด ๕๘๙๗๖๖ E ๒๒๕๒๘๕๙ N	พบมูลหมูป่า	

วันที่/จุดลาดตระเวน/พิกัด	รายละเอียดภาพ	ภาพถ่าย
<p>วันที่ ๒๖ เม.ย.๒๕๖๙</p> <p>จุดที่ ๐๑</p> <p>พิกัด ๕๙๐๐๘๕ E ๒๒๕๒๕๑๖ N</p>	<p>พบโป่งน้ำ</p> <p>กว้าง : ๑.๖๗ เมตร</p> <p>ยาว : ๒.๓๐ เมตร</p> <p>โป่งน้ำมีน้ำตลอดทั้งปี</p>	
<p>วันที่ ๒๙ เม.ย.๒๕๖๙</p> <p>จุดที่ ๐๑</p> <p>พิกัด ๕๘๙๐๖๖ E ๒๒๕๐๕๙๙ N</p>	<p>พบการบุกรุกแผ้วถางพื้นที่</p> <p>๑๒ ตารางเมตร</p>	
<p>วันที่ ๒๙ เม.ย.๒๕๖๙</p> <p>จุดที่ ๐๑</p> <p>พิกัด ๕๘๘๙๙๖ E ๒๒๕๐๕๗๘ N</p>	<p>พบการบุกรุกแผ้วถางพื้นที่</p> <p>๘๔ ตารางเมตร</p>	



สรุปผลงานลาดตระเวน
ในพื้นที่อุทยานแห่งชาติถ้ำหลวง - ขุนน้ำนางนอน
ระหว่างวันที่ ๑ เมษายน พ.ศ. ๒๕๖๙ ถึง ๓๐ เมษายน พ.ศ. ๒๕๖๙

สรุปผลการดำเนินงาน

จากผลการดำเนินงานข้างต้นสามารถสรุปผลได้ดังนี้

๑. พบปัจจัยนิเวศในพื้นที่อุทยานแห่งชาติถ้ำหลวง - ขุนน้ำนางนอน
๒. ไม่พบไฟป่าในเขตพื้นที่อุทยานแห่งชาติถ้ำหลวง - ขุนน้ำนางนอน
๓. พบปัจจัยคุกคามและการกระทำคามผิดในพื้นที่อุทยานแห่งชาติถ้ำหลวง - ขุนน้ำนางนอน

ปัญหาและอุปสรรค

๑. เนื่องจากในพื้นที่อุทยานแห่งชาติถ้ำหลวง - ขุนน้ำนางนอน มีพื้นที่ส่วนใหญ่เป็นหน้าผาสูงชันจึงส่งผลให้การลาดตระเวนเป็นไปได้ค่อนข้างลำบาก บางพื้นที่เจ้าหน้าที่ไม่สามารถเข้าไปลาดตระเวนได้

ข้อเสนอแนะ

๑. ตั้งจุดสกัดเพิ่มเติมในพื้นที่เสี่ยงต่อการลักลอบเข้ามากระทำผิด
๒. วางแผนการลาดตระเวนให้ครอบคลุมพื้นที่อนุรักษ์

แผนการลาดตระเวนในเดือนต่อไป

๑. เจ้าหน้าที่ผู้เกี่ยวข้อง ได้มีการประชุมวางแผนการเดินลาดตระเวนในพื้นที่เสี่ยง ในวันที่ ๕ พฤษภาคม ๒๕๖๙

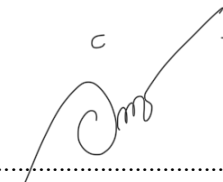
(ลงชื่อ) ผู้จัดทำรายงาน
(นางสาวอิงอร ศิระวงษ์)

นักวิชาการป่าไม้ปฏิบัติการ

วันที่.....

(ลงชื่อ) ผู้จัดตรวจรายงาน
(นายปิยะพงษ์ ศรีไชย)

หัวหน้าอุทยานแห่งชาติถ้ำหลวง - ขุนน้ำนางนอน

วันที่.....

แผนการลาดตระเวนประจำเดือนพฤษภาคม ๒๕๖๙

TLN_000006

สรุปแผน

รหัสแผน:	TLN_๐๐๐๐๐๖	แผนการลาดตระเวน:	แผนการลาดตระเวน
ชื่อแผน:	แผนการลาดตระเวนประจำเดือนพฤษภาคม ๒๕๖๙	เจ้าหน้าที่ไม่พร้อมปฏิบัติงาน:	๐
วันเริ่มต้น:	๑ พฤษภาคม ๒๕๖๙	เจ้าหน้าที่พร้อมปฏิบัติงาน:	๑๑
วันสิ้นสุด:	๓๑ พฤษภาคม ๒๕๖๙		
คำอธิบาย:			

เป้าหมายของแผน

ชื่อเป้าหมาย	สรุป	สถานะของเป้าหมาย	
สำรวจทำฝายน้ำ๑	[พื้นที่] สำรวจทำฝายน้ำ๑ (๕ จุด)	ไม่เป็นไปตามแผน	✘
สำรวจทำฝายน้ำ๒	[พื้นที่] สำรวจทำฝายน้ำ๒ (๕ จุด)	ไม่เป็นไปตามแผน	✘
สันขวาง	[พื้นที่] สันขวาง (๕ จุด)	ไม่เป็นไปตามแผน	✘
คอยจ้อง	[พื้นที่] คอยจ้อง (๕ จุด)	ไม่เป็นไปตามแผน	✘
ผาแดง	[พื้นที่] ผาแดง (๕ จุด)	ไม่เป็นไปตามแผน	✘
ศูนย์บำบัดบ้านผาหมี่	[พื้นที่] ศูนย์บำบัดบ้านผาหมี่ (๕ จุด)	ไม่เป็นไปตามแผน	✘

แผนที่ของเป้าหมายเชิงพื้นที่

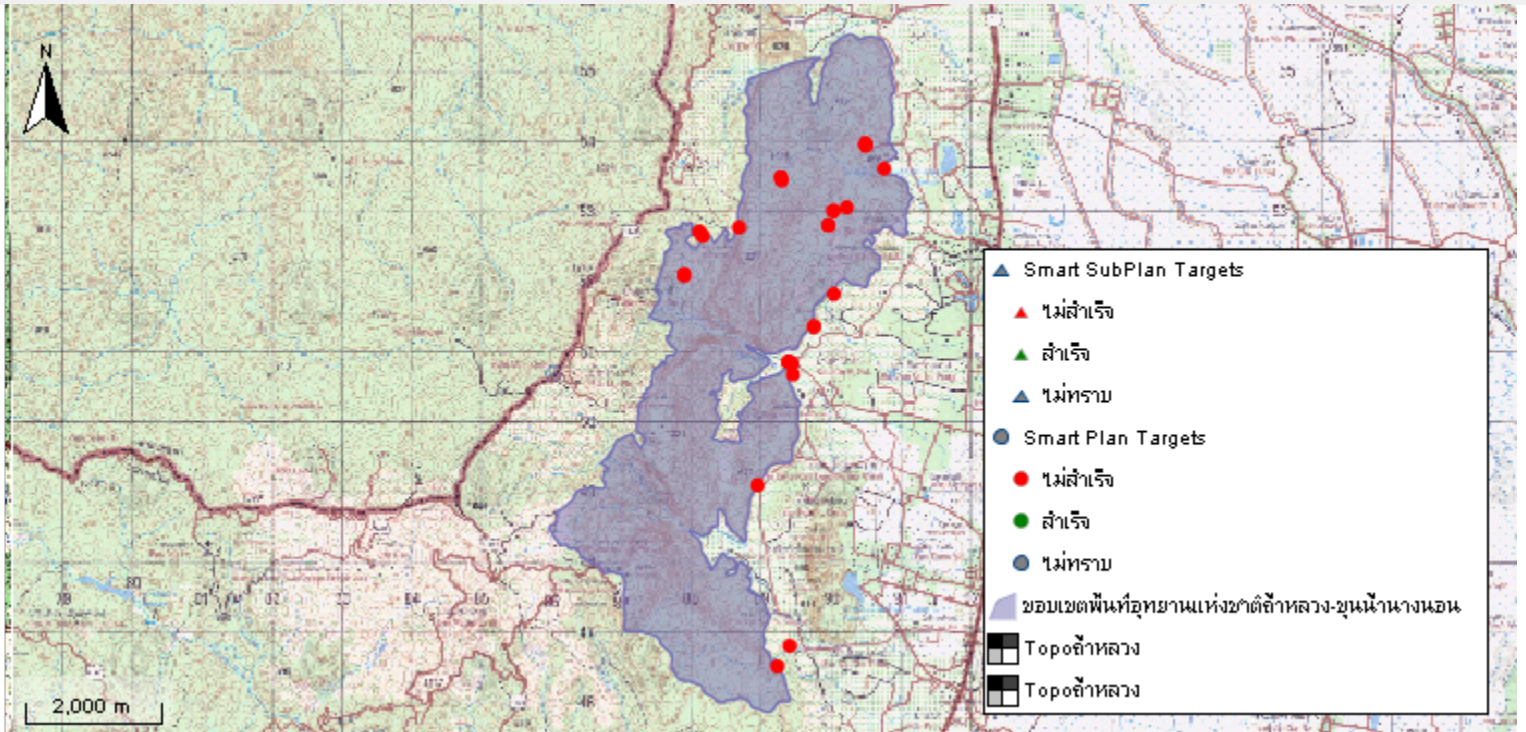

(ลงชื่อ)..... **ณัฐดนัย ดวงทา**ผู้จัดทำแผนการลาดตระเวน
(นายณัฐดนัย ดวงทา)
วันที่ ๔ พฤษภาคม ๒๕๖๙

(ลงชื่อ) ผู้อนุมัติแผนการลาดตระเวน
(นายปิยะพงษ์ ศรีไชย)
หัวหน้าอุทยานแห่งชาติลำปาง-ขุนน้ำนางนอน (เตรียมการ)
วันที่ ๔ พฤษภาคม ๒๕๖๙