



รายงานลาดตระเวนเชิงคุณภาพในพื้นที่อนุรักษ์

อุทยานแห่งชาติแม่ปืม
Mae Puem National Park

ประจำเดือน พฤษภาคม ๒๕๖๔



รายงานผลการลาดตระเวน
อุทยานแห่งชาติแม่ปืม
ประจำเดือน พฤษภาคม ๒๕๖๔



จำนวนชุดลาดตระเวน ๕ ชุด จำนวนครั้งในการลาดตระเวน ๖๑ ครั้ง จำนวนวันในการลาดตระเวน ๗๕ วัน
รวมระยะทางในการลาดตระเวนทั้งหมด ๑,๕๗๖.๗๖ กิโลเมตร

ทีมที่	ชื่อชุดลาดตระเวน	ระหว่างวันที่	จำนวนครั้ง	จำนวนวัน	ระยะทางการลาดตระเวน (กม.)			
					เดินเท้า	รถยนต์	ทางน้ำ	อากาศ
๑	ป่าแดงงาม		๑๒	๑๕	๑๑๐	๓๘๐	๐	๐
๒	สันป่าส้าน		๑๓	๑๕	๙๖	๓๒๙	๐	๐
๓	ห้วยพญาแก้ว		๑๒	๑๕	๘๗	๑๑๒	๐	๐
๔	ห้วยหลวง		๑๒	๑๕	๑๑๔	๑๖๑	๐	๐
๕	อุทยานแห่งชาติแม่ปืม		๑๒	๑๕	๙๒	๙๖	๐	๐
ผลรวม			๖๑	๗๕	๕๐๐	๑,๐๗๗	๐	๐

กราฟแสดงจำนวนวัน และระยะทางในการลาดตระเวน

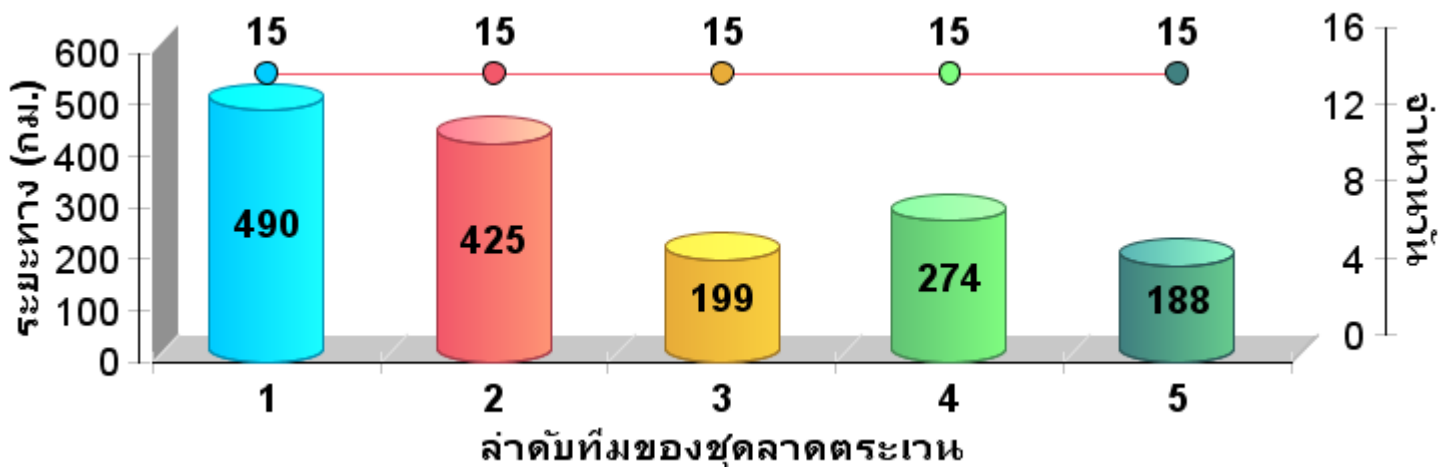



แผนที่แสดงความเข้มข้นของการลาดตระเวน
อุทยานแห่งชาติแม่ปืม
ประจำเดือน พฤษภาคม ๒๕๖๔

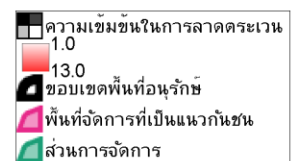
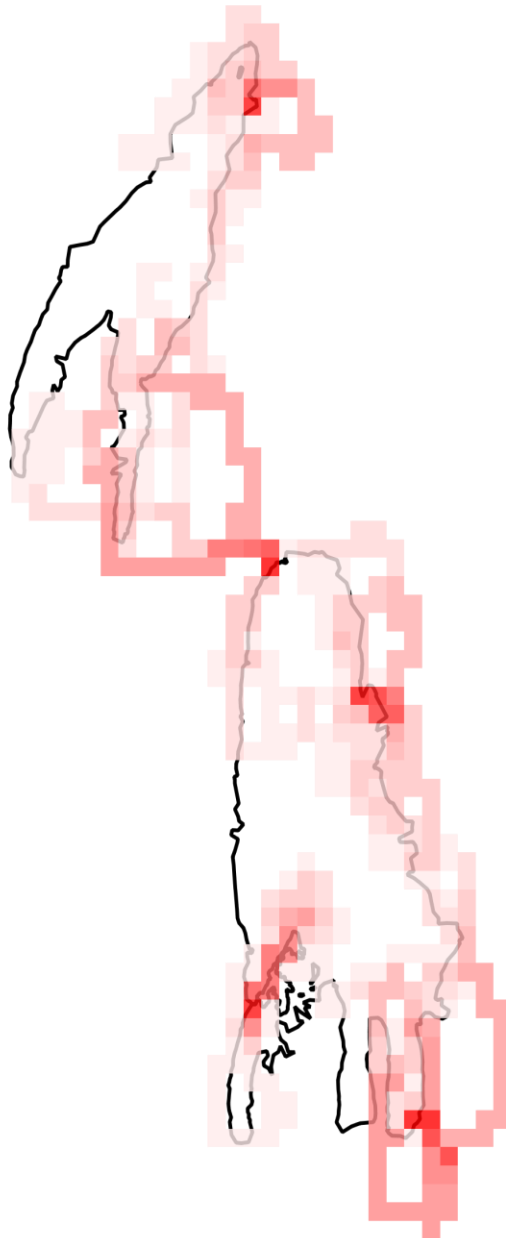



แผนที่แสดงเส้นทางการลาดตระเวน
อุทยานแห่งชาติแม่ปืม
ประจำเดือน พฤษภาคม ๒๕๖๔

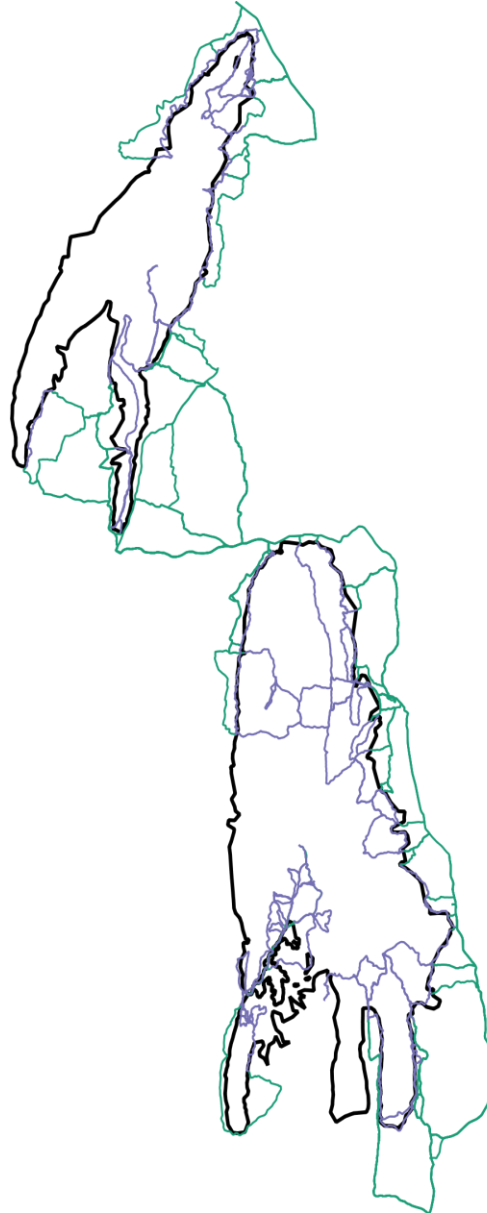

- เส้นทางการลาดตระเวน เดินเท้า
- เส้นทางการลาดตระเวน ทางน้ำ
- เส้นทางการลาดตระเวน รถยนต์
- เส้นทางการลาดตระเวน ทางอากาศ
- ขอบเขตพื้นที่อนุรักษ์
- พื้นที่จัดการที่เป็นแนวกันชน
- ส่วนการจัดการ



แผนที่แสดงการกระจายของสัตว์ป่า
อุทยานแห่งชาติแม่ปืม
ประจำเดือน พฤษภาคม ๒๕๖๔



นกยูง

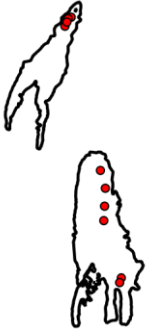

.....
.....

กวางป่า



.....
.....

แก้ง



.....
.....

หมูป่า

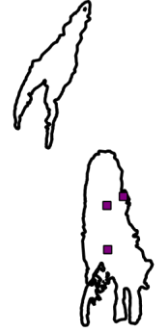

.....
.....

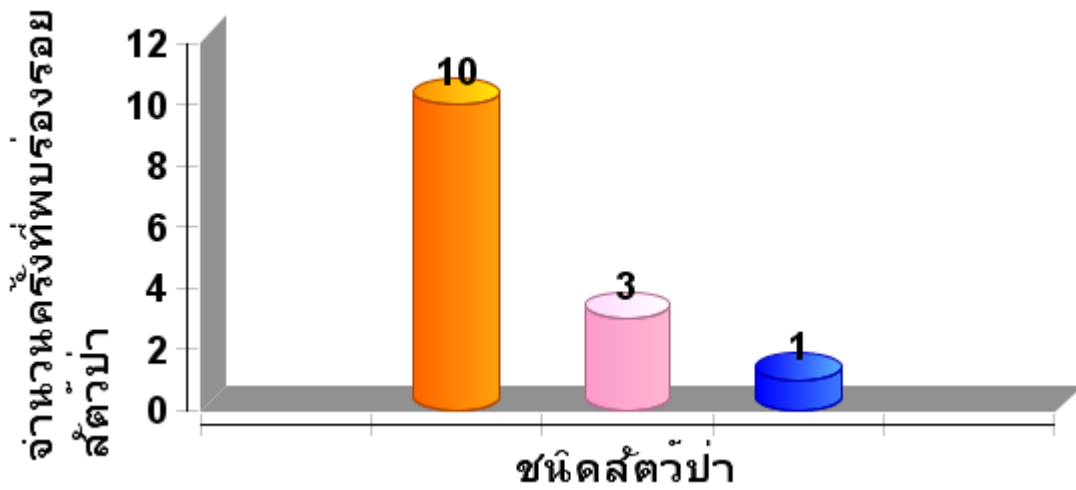



ตารางสรุปการพบปัจจัยคุกคาม
อุทยานแห่งชาติแม่ปืม
ประจำเดือน พฤษภาคม ๒๕๖๔



ปัจจัยคุกคาม	ชุดลาดตระเวน	พิกัด X	พิกัด Y	รายละเอียดของปัจจัยคุกคาม	การจัดการ	สถานที่
การล่า	ห้วยพญาแก้ว	๕๙๑๕๓๐	๒๑๙๐๗๐๒	ร่องรอยการเอาหนังหลวง	สังเกตการณ์	ในพื้นที่
ขยะมูลฝอย	ป่าแดงงาม	๕๘๓๗๕๗	๒๑๗๕๔๒๕	ขวดน้ำพลาสติก	เก็บกลับ	ในพื้นที่
		๕๘๖๐๗๘	๒๑๗๗๕๔๙	ขวดสปอนเนอร์เซอร์	เก็บกลับ	ในพื้นที่



แผนที่การกระจายของปัจจัยคุกคาม
 อุทยานแห่งชาติแม่ปืม
 ประจำเดือน พฤษภาคม ๒๕๖๔



การบุกรุกแผ้วถาง



การล่า



การจับสัตว์น้ำ



การทำไม้



การเลี้ยงปศุสัตว์



อื่นๆ

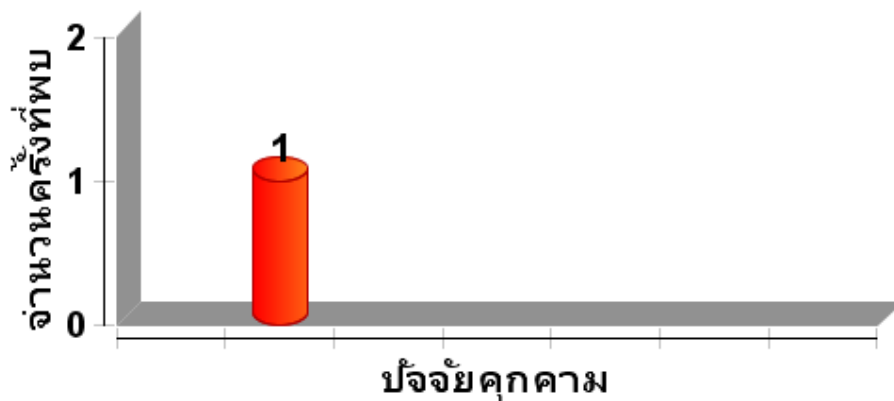



แผนที่การกระจายของปัจจัยนิเวศ
อุทยานแห่งชาติแม่ปืม
ประจำเดือน พฤษภาคม ๒๕๖๔



ต้นไม้/ไม้ผลที่เป็นอาหารสัตว์ป่า



โปงดิน/โปงน้ำ



รังผึ้ง



แหล่งน้ำ/ตาน้ำ





ตารางสรุปการพบปัจจัยนิเวศ
อุทยานแห่งชาติแม่ปืม
ประจำเดือน พฤษภาคม ๒๕๖๔





ปัจจัยนิเวศ	พิกัด X	พิกัด Y	รายละเอียดปัจจัยนิเวศ	สถานะ
โป่ง	๕๙๖๐๘๔	๒๑๔๔๙๙๔	โป่งดินมีร่องรอยสัตว์กินโป่งดิน พบรอยตีนหมูป่า รอยตีนไก่ ประมาณ ๑ วัน	ปกติ



ประมวลภาพการลาดตระเวน
อุทยานแห่งชาติแม่ปืม
ประจำเดือน พฤษภาคม ๒๕๖๔



<u>วันที่/จุดลาดตระเวน/พิกัด</u>	<u>รายละเอียดภาพ</u>	<u>ภาพถ่าย</u>
วันที่ ๑ พฤษภาคม ๒๕๖๔ หน่วยพิทักษ์ มป.๑ป่าแดงงาม พิกัด X ๕๘๔๘๒๓ N๒๑๗๒๓๑๐	ปัจจัยนิเวศ ขนนกยูง	
วันที่ ๓ พฤษภาคม ๒๕๖๔ หน่วยพิทักษ์ มป.๒ ห้วยพญาแก้ว พิกัด X ๕๘๙๔๔๘ N๒๑๘๗๘๕๖	ปัจจัยนิเวศ ไข่นก	
วันที่ ๑๗ พฤษภาคม ๒๕๖๔ หน่วยพิทักษ์ มป.๒ ห้วยหลวง พิกัด X ๕๙๕๘๔๓ N๒๑๖๐๓๐๗	ปัจจัยนิเวศ ขี้ไก่เห็น	
วันที่ ๕ พฤษภาคม ๒๕๖๔ สายตรวจส่วนกลาง พิกัด X ๕๙๕๑๕๔ N๒๑๔๖๕๓๒	ปัจจัยนิเวศ รอยเขี่ยไก่อป่า	

วันที่/ชุดลาดตระเวน/พิกัด	รายละเอียดภาพ	ภาพถ่าย
<p>วันที่ ๖ พฤษภาคม ๒๕๖๔</p> <p>สายตรวจส่วนกลาง พิกัด X๕๙๒๘๙๔ N๒๑๔๖๒๕๐</p>	<p>ปัจจัยนิเวศ ไขไก่ป่า</p>	
<p>วันที่ ๑๓ พฤษภาคม ๒๕๖๔</p> <p>จุดสกัดสันป่าส้าน พิกัด X๖๐๐๐๗๔ N๒๑๓๖๕๓๗</p>	<p>ปัจจัยนิเวศ รอยตีนนกยูง</p>	
<p>วันที่ ๑๓ พฤษภาคม ๒๕๖๔</p> <p>จุดสกัดสันป่าส้าน พิกัด X๖๐๐๙๘๔ N๒๑๓๗๒๑๗</p>	<p>ปัจจัยนิเวศ หลักเขตอุทยาน</p>	



ประมวลภาพการประชุมประจำเดือน
อุทยานแห่งชาติแม่ปืม
วันที่ พฤษภาคม ๒๕๖๔





สรุปผลงานลาดตระเวน
อุทยานแห่งชาติแม่ปืม
ประจำเดือน พฤษภาคม ๒๕๖๔



สรุปผลการดำเนินงาน

จากผลการดำเนินงานข้างต้นสามารถสรุปผลได้ดังนี้

๑. พบร่องรอยสัตว์ป่า มากขึ้น อาทิเช่น รอยตีนนกยูง ขนนกยูง รอยตีนหมูป่า ชี้เห็นอึเห็น เป็นต้น
๒. ปัจจัยคุกคาม การล่า การบุกรุกพื้นที่ เริ่มลดน้อยลง จากการมีลาดตระเวนตามแนวเขตอุทยานไม่พบการล่า การบุกรุก แต่อย่างใด

ปัญหาและอุปสรรค

๑. การเดินป่าช่วงฤดูฝน การเดินลาดตระเวนเดินยากขึ้น
๒. เนื่องจากช่วงนี้เป็นหน้าฝน ความชื้นสูงมากส่งผลให้อุปกรณ์ที่ใช้ในงานในภาคสนามเริ่มมีการชำรุด

ข้อเสนอแนะ

๑. ต้องการเสื่อกันฝนสำหรับการเดินลาดตระเวนเนื่องจากเข้าฤดูฝน
๒. ต้องการยาจุดกันยุงเพิ่ม เนื่องจากในป่ามียุงจำนวนมาก

แผนการลาดตระเวนในเดือนต่อไป

๑. เจ้าหน้าที่ผู้เกี่ยวข้อง ได้มีการประชุมวางแผนการเดินลาดตระเวนในพื้นที่เสี่ยงในวันที่ ๓๑ พฤษภาคม ๒๕๖๔

(ลงชื่อ) ผู้จัดทำรายงาน

(นายสุมิตร สุธรรม)

วันที่

(ลงชื่อ) ผู้จัดตรวจรายงาน

(นายวุฒิพงษ์ ดงคำฟู)

หัวหน้าอุทยานแห่งชาติ แม่ปืม

วันที่