



รายงานลาดตระเวนเชิงคุณภาพในพื้นที่อนุรักษ์

อุทยานแห่งชาติแม่อปิม
Mae Puem National Park

ประจำเดือน พฤษภาคม ๒๕๖๖



รายงานผลการลาดตระเวน อุทยานแห่งชาติแม่ปืม ประจำเดือน พฤษภาคม ๒๕๖๖



จำนวนชุดลาดตระเวน ๕ ชุด จำนวนครั้งในการลาดตระเวน ๖๘ ครั้ง จำนวนวันในการลาดตระเวน ๗๓ วัน
รวมระยะทางในการลาดตระเวนทั้งหมด ๑,๗๓๔.๖๖ กิโลเมตร

ทีมที่	ชื่อชุดลาดตระเวน	ระหว่างวันที่	จำนวนครั้ง	จำนวนวัน	ระยะทางการลาดตระเวน (กม.)			
					เดินเท้า	รถยนต์	ทางน้ำ	อากาศ
๑	ป่าแดงงาม		๑๒	๑๔	๖๘	๓๐๘	๐	๐
๒	สันป่าส้าน		๑๕	๑๕	๕๔	๔๕๓	๐	๐
๓	ห้วยพญาเก้า		๑๒	๑๔	๗๒	๓๐๒	๐	๐
๔	ห้วยหลวง		๑๓	๑๔	๗๕	๑๖๗	๐	๐
๕	อุทยานแห่งชาติแม่ปืม		๑๖	๑๖	๗๒	๑๖๓	๐	๐
ผลรวม			๖๘	๗๓	๓๔๑	๑,๓๙๓	๐	๐

กราฟแสดงจำนวนวัน และระยะทางในการลาดตระเวน

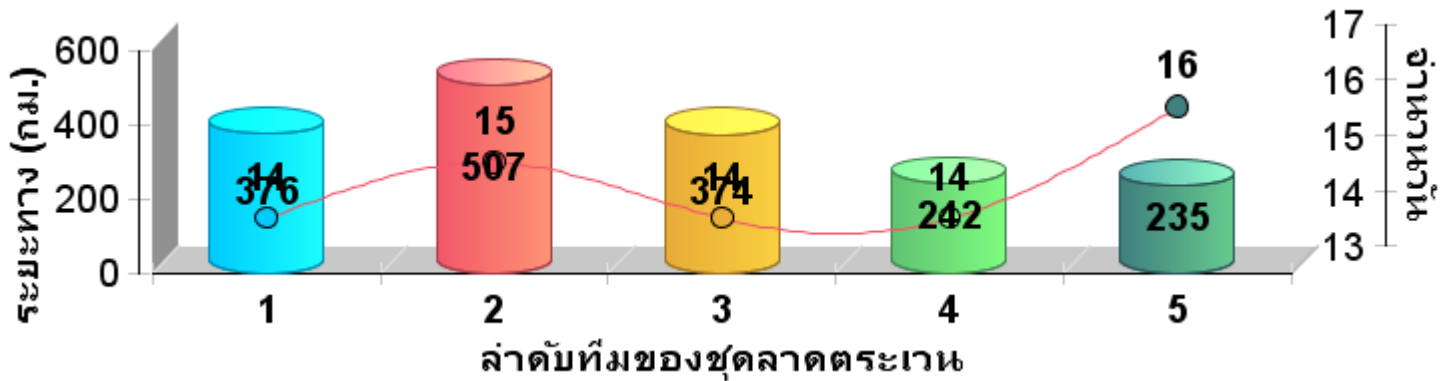



แผนที่แสดงความเข้มข้นการลาดตระเวน
อุทยานแห่งชาติแม่ปืม
ประจำเดือน พฤษภาคม ๒๕๖๖

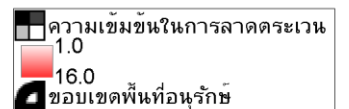
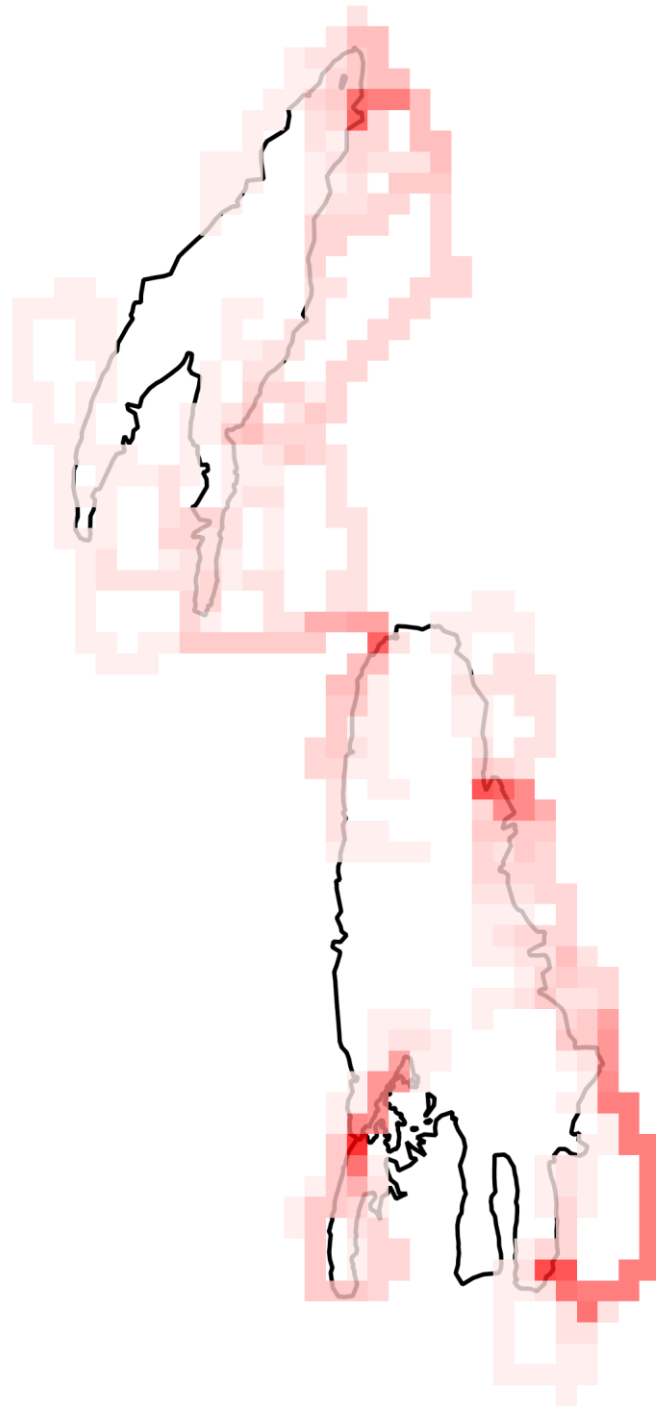



แผนที่แสดงเส้นทางการลาดตระเวน
อุทยานแห่งชาติแม่ปืม
ประจำเดือน พฤษภาคม ๒๕๖๖

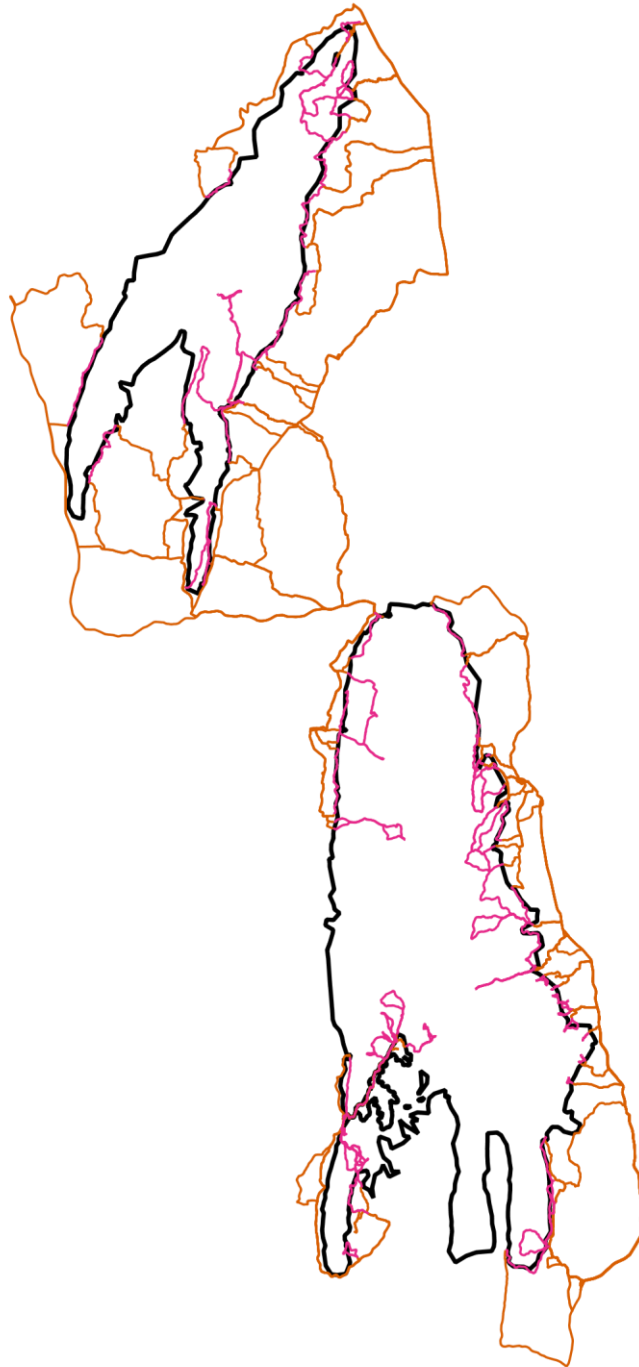

- เส้นทางการลาดตระเวน เดินเท้า
- เส้นทางการลาดตระเวน ทางน้ำ
- เส้นทางการลาดตระเวน รถยนต์
- เส้นทางการลาดตระเวน ทางอากาศ
- ขอบเขตพื้นที่อนุรักษ์



แผนที่แสดงการกระจายของสัตว์ป่า
อุทยานแห่งชาติแม่ปืม
ประจำเดือน พฤษภาคม ๒๕๖๖

นกยูง



.....
.....

กวางป่า



.....
.....

ควายป่า



.....
.....

ช้างป่า



.....
.....

วัวแดง



.....
.....

สมเสร็จ



.....
.....

หมูป่า



.....
.....

แก้ง



.....
.....

เสือโคร่ง



.....
.....

จำนวนครั้งที่พบร่องรอย

สัตว์ป่า



ชนิดสัตว์ป่า



ตารางสรุปการพบปัจจัยคุกคาม
อุทยานแห่งชาติแม่ปืม
ประจำเดือน พฤษภาคม ๒๕๖๖



ปัจจัยคุกคาม	ชุดลาดตระเวน	พิกัด X	พิกัด Y	รายละเอียดของปัจจัยคุกคาม	การจัดการ	สถานที่
--------------	--------------	---------	---------	---------------------------	-----------	---------



แผนที่แสดงการกระจายของปัจจัยคุกคาม
อุทยานแห่งชาติแม่ปืม
ประจำเดือน พฤษภาคม ๒๕๖๖



การบุกรุกแผ้วถาง



การล่า



การจับสัตว์น้ำ



การทำไม้



การเลี้ยงปศุสัตว์



อื่นๆ



การเก็บหาของป่า

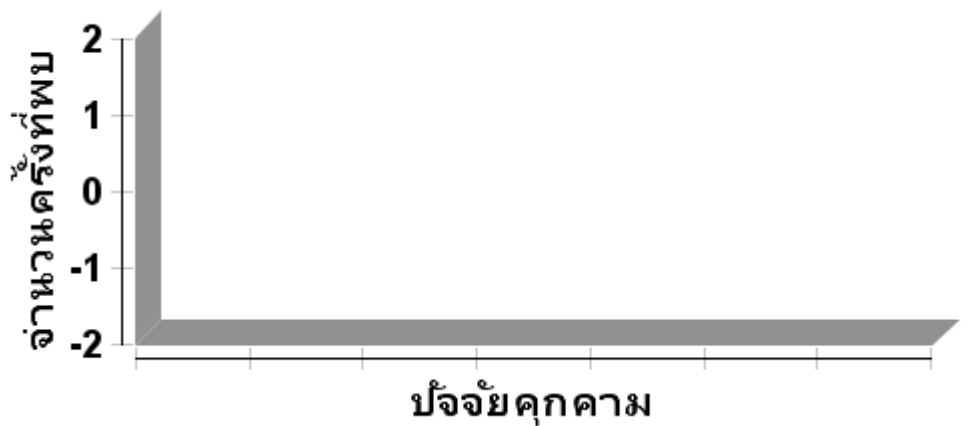



แผนที่แสดงการกระจายของปัจจัยนิเวศ
อุทยานแห่งชาติแม่ปืม
ประจำเดือน พฤษภาคม ๒๕๖๖



ต้นไทร/ไม้ผลที่เป็นอาหารสัตว์ป่า

โป่งดิน/โป่งน้ำ



รังผึ้ง

แหล่งน้ำ/ตาน้ำ





ประมวลภาพการลาดตระเวน
อุทยานแห่งชาติแม่ปืม
ประจำเดือน พฤษภาคม ๒๕๖๖



วันที่/ชุดลาดตระเวน/พิกัด	รายละเอียดภาพ	ภาพถ่าย
<p>วันที่ ๑๒ พฤษภาคม ๒๕๖๖ สายตรวจส่วนกลาง X ๕๙๑๕๕๕ Y ๒๑๓๗๓๒๗</p>	<p>การกระจายตัวของสัตว์ป่า พบรังนกกระจาตอยู่ในโพรงใต้ดิน มีลูกนกกระจาต จำนวน ๒ ตัว นอนอยู่ในรัง บริเวณริมทางเดินที่ใช้ ลาดตระเวน</p>	
<p>วันที่ ๒๒-๒๓ พฤษภาคม ๒๕๖๖ หน่วยพิทักษ์ฯที่ ๑ (ป่าแดงงาม) X ๕๙๓๙๔๓ Y ๒๑๕๔๕๗๘</p>	<p>เห็ดขอนขาว พบเห็ดขอนขาวป่าออกจำนวนมากบริเวณขอนไม้ รังที่โค่นเองตามธรรมชาติติดกับบริเวณลำห้วย แม่ปืม</p>	
<p>วันที่ ๑๑ พฤษภาคม ๒๕๖๖ หน่วยพิทักษ์ฯที่ ๒ (ห้วยพญาเกล้า) X ๕๘๙๕๗๑ Y ๒๑๘๙๙๒๕</p>	<p>การกระจายตัวของสัตว์ป่า พบเส้นขนส่วนหางของนกยูงจำนวน ๑ เส้น ยาว ๑๓๕ ซม. หล่นบริเวณริมทางเดินลาดตระเวนบน สันเขาตอยปุย ลักษณะค่อนข้างใหม่คาดผ่านมา ประมาณ ๑ วัน</p>	
<p>วันที่ ๑๖ พฤษภาคม ๒๕๖๖ หน่วยพิทักษ์ฯที่ ๒ (ห้วยพญาเกล้า) X ๕๘๙๓๘๕ Y ๒๑๘๘๓๗๐</p>	<p>ปัจจัยนิเวศ/ต้นไม้ พบต้นไม้ไม่ทราบชนิดจำนวน ๑ ต้น ความโต ๙๕ ซม. สูง ๒๐ ม. ลักษณะขึ้นโอบพัน รอบติดกับต้นเต็งอยู่บริเวณป่าข้างน้ำตกตาดสวรรค์</p>	



สรุปผลงานลาดตระเวน อุทยานแห่งชาติแม่ปืม ประจำเดือน พฤษภาคม ๒๕๖๖

สรุปผลการดำเนินงาน

จากผลการดำเนินงานข้างต้นสามารถสรุปผลได้ดังนี้

๑. ในพื้นที่อุทยานแห่งชาติแม่ปืมยังคงมีการคุกคามจากการลักลอบหาของป่า และล่าสัตว์ป่าในพื้นที่เขตธรรมชาติสันโดษ ตามมาตรา ๕๖ อยู่จากการพบร่องรอยการทิ้งขวดเครื่องดื่มชูกำลัง และขยะอื่นๆ

ปัญหาและอุปสรรค

๑. เครื่อง GPS ค่อนข้างเก่าจึงทำให้มีปัญหาในการรับสัญญาณจากดาวเทียมทำให้เส้นทางการลาดตระเวนบางส่วนกระโดดและไม่ต่อเนื่องกัน บางเส้นไฟล์ก็เสียหายใช้งานไม่ได้
๒. ปัญหาที่เกิดจากแมลงมีพิษต่างๆ เช่น มด ยุง ตัวต่อหัวเสื่อ แตน เป็นต้น
๓. ปัญหาที่เกิดจากอากาศที่ร้อนมากส่งผลทำให้ชุดลาดตระเวนร่างกายค่อนข้างอ่อนล้าทำให้เดินได้ระยะทางน้อยลงเพราะอากาศที่ร้อนจัดมาก

ข้อเสนอแนะ

๑. อยากให้เพิ่มเครื่องมือที่ใช้ในการปฏิบัติงานลาดตระเวนเชิงคุณภาพ เช่น GPS และกล้องถ่ายรูปดิจิทัล เพราะเครื่องมือเหล่านี้ส่วนใหญ่ที่ใช้กันอยู่ค่อนข้างค่อนข้างเก่าและมีปัญหา บางส่วนก็ชำรุดเสียหายเนื่องจากการใช้งานมานาน

แผนการลาดตระเวนในเดือนต่อไป

๑. เจ้าหน้าที่ผู้เกี่ยวข้อง ได้มีการประชุมวางแผนการเดินทางลาดตระเวนในพื้นที่เสี่ยงในวันที่ ๓๐ พฤษภาคม ๒๕๖๖

(ลงชื่อ)

ผู้จัดทำรายงาน

(นายสุมิตร สุธรรม)

วันที่ ๒ มิถุนายน ๒๕๖๖

(ลงชื่อ)

ผู้ตรวจรายงาน

(นายวุฒิพงษ์ ดงคำฟู)

หัวหน้าอุทยานแห่งชาติแม่ปืม

วันที่ ๒ มิถุนายน ๒๕๖๖