



รายงานลาดตระเวนเชิงคุณภาพในพื้นที่อนุรักษ์

อุทยานแห่งชาติภูซาง  
Phu Sang National Park

ประจำเดือน มีนาคม ๒๕๖๗



# รายงานผลการลาดตระเวน อุทยานแห่งชาติภูซาง ประจำเดือน มีนาคม ๒๕๖๗



จำนวนชุดลาดตระเวน ๔ ชุด จำนวนครั้งในการลาดตระเวน ๒๙ ครั้ง จำนวนวันในการลาดตระเวน ๙๒ วัน  
รวมระยะทางในการลาดตระเวนทั้งหมด ๓,๐๑๔.๕๑ กิโลเมตร

ทีมที่	ชื่อชุดลาดตระเวน	ระหว่างวันที่	จำนวนครั้ง	จำนวนวัน	ระยะทางการลาดตระเวน (กม.)			
					เดินเท้า	รถยนต์	ทางน้ำ	อากาศ
๑	Phusang๑๐๐		๓	๑๙	๕๖	๔๔๗	๑๗	๐
๒	Phusang๒๐๐		๙	๒๕	๖๗	๘๑๓	๐	๐
๓	Phusang๓๐๐		๗	๒๓	๗๐	๙๐๒	๐	๐
๔	Phusang๔๐๐		๑๐	๒๕	๑๓๘	๕๐๔	๐	๐
ผลรวม			๒๙	๙๒	๓๓๑	๒,๖๖๖	๑๗	๐

กราฟแสดงจำนวนวัน และระยะทางในการลาดตระเวน

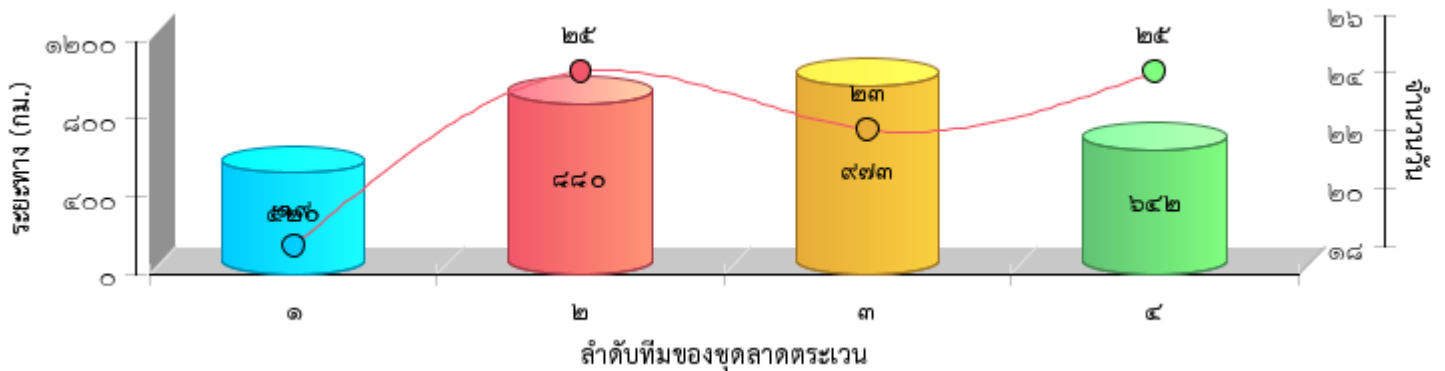



แผนที่แสดงความเข้มข้นของการลาดตระเวน  
อุทยานแห่งชาติภูซาง  
ประจำเดือน มีนาคม ๒๕๖๗

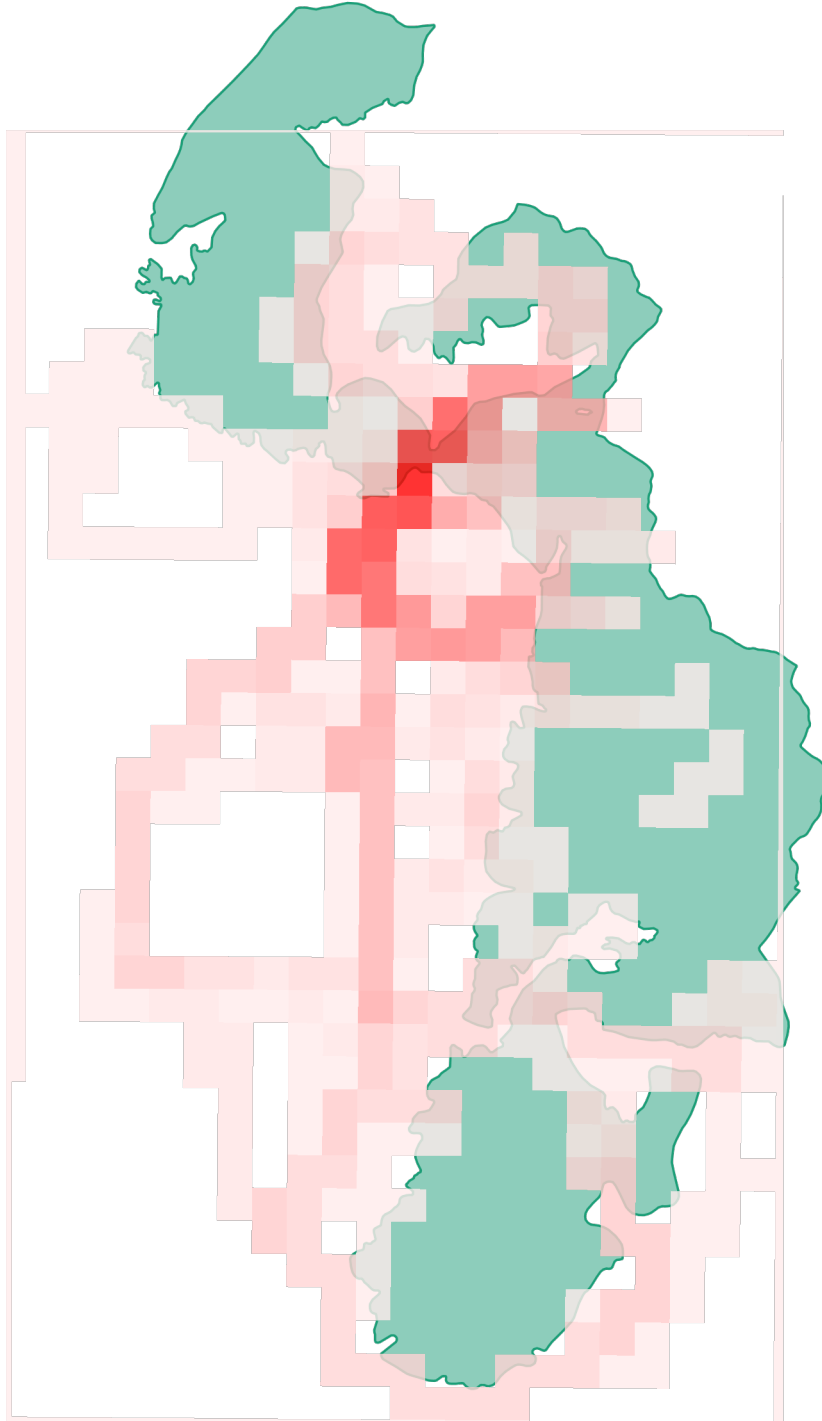



แผนที่แสดงเส้นทางการลาดตระเวน  
อุทยานแห่งชาติภูผา  
ประจำเดือน มีนาคม ๒๕๖๗

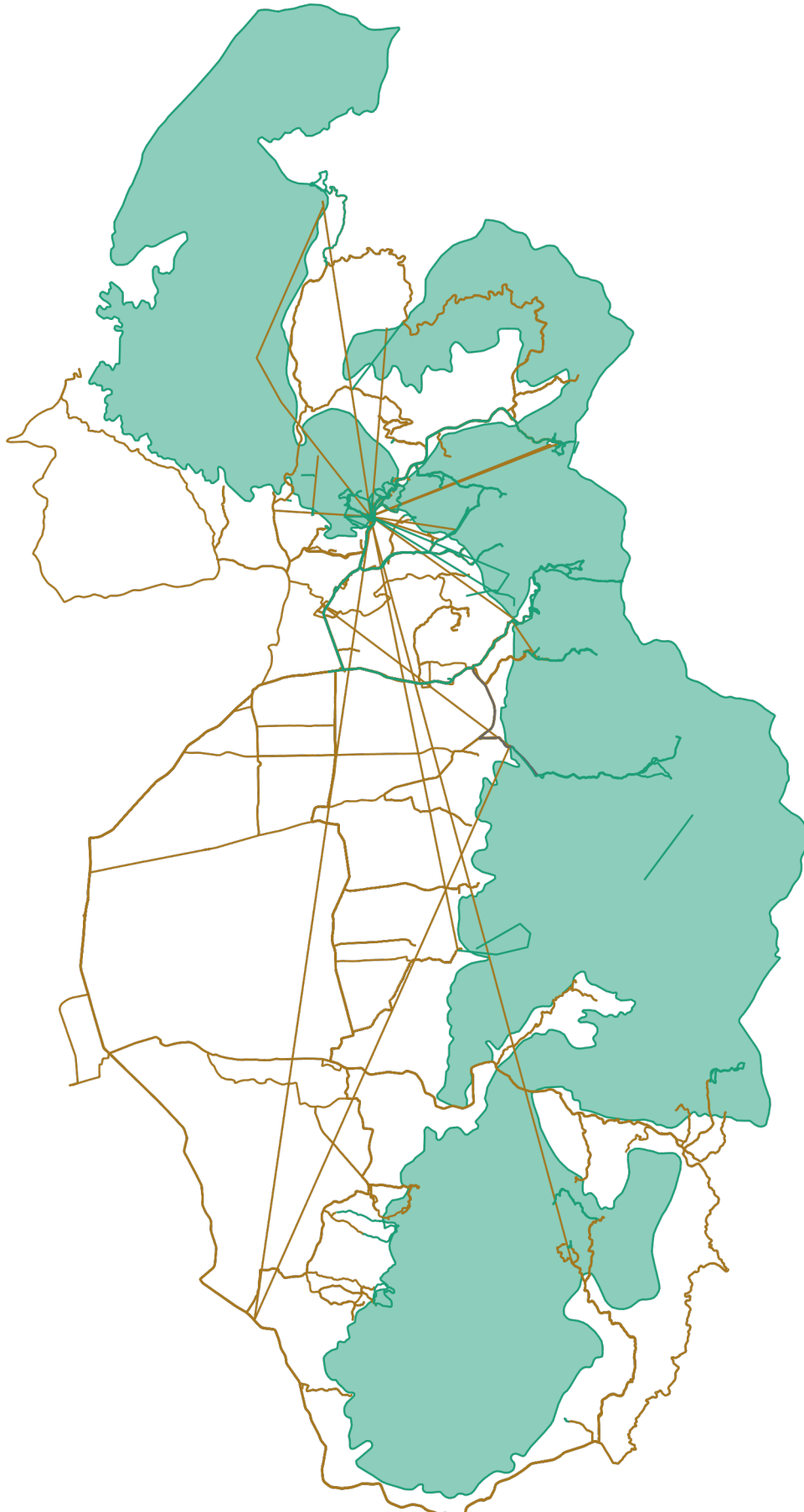



แผนที่แสดงการกระจายของสัตว์ป่า  
อุทยานแห่งชาติภูซาง  
ประจำเดือน มีนาคม ๒๕๖๗



อีเห็น



.....  
.....

นาก



.....  
.....

นกยูง



.....  
.....

ไก่ป่า



.....  
.....

ลิง



.....  
.....

หมาป่า



.....  
.....

หมูป่า



.....  
.....

เก้ง



.....  
.....



แผนที่แสดงการกระจายของสัตว์ป่า  
อุทยานแห่งชาติภูซาง  
ประจำเดือน มีนาคม ๒๕๖๗



.....

.....

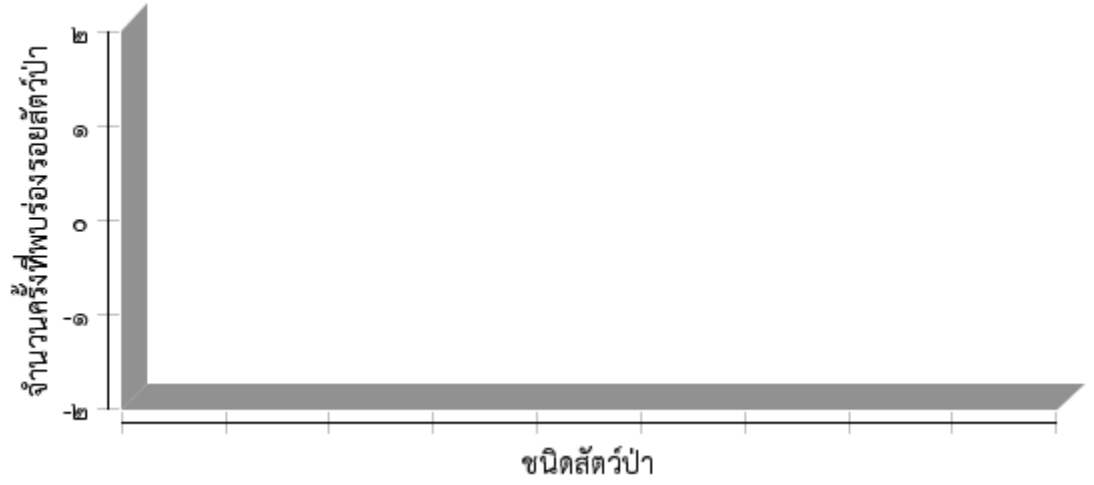



ตารางสรุปการพบปัจจัยคุกคาม  
อุทยานแห่งชาติภูซาง  
ประจำเดือน มีนาคม ๒๕๖๗



ปัจจัยคุกคาม	ชุดลาดตระเวน	พิกัด X	พิกัด Y	รายละเอียดของปัจจัยคุกคาม	การจัดการ	สถานที่
จับสัตว์น้ำ	Phusang๒๐๐	๖๔๖๖๐๗	๒๑๖๒๓๓๖	ปูน้ำตก		นอกพื้นที่
เก็บหาของป่า	Phusang๒๐๐	๖๔๔๘๑๒	๒๑๗๖๖๘๑	กำลังจะเข้าพื้นที่		นอกพื้นที่
ไฟป่า/เผาป่า	Phusang๒๐๐	๖๔๒๘๔๔	๒๑๘๓๙๓๙	ดับไฟ		นอกพื้นที่
		๖๔๔๗๕๖	๒๑๕๒๔๐๘	ดับไฟ		ในพื้นที่
	Phusang๓๐๐	๖๔๓๖๖๖	๒๑๗๕๑๐๕	เข้าทำการดับไฟและทำแนวกันไฟ		ในพื้นที่
		๖๔๕๔๖๘	๒๑๗๕๖๗๘	เข้าทำการดับไฟและทำแนวกันไฟ		ในพื้นที่
	Phusang๔๐๐	๖๔๙๙๐๘	๒๑๕๕๒๐๗	เข้าทำการดับไฟ		ในพื้นที่
		๖๕๐๕๒๕	๒๑๗๐๖๔๔	พบไฟป่าและได้เข้าทำการดับไฟป่า		ในพื้นที่



# การกระจายของปัจจัยคุกคาม อุทยานแห่งชาติภูซาง ประจำเดือน มีนาคม ๒๕๖๗



การบุกรุกแผ้วถาง



การล่า



การจับสัตว์น้ำ



การทำไม้



การเลี้ยงปศุสัตว์



ไฟป่า



การเก็บหาของป่า

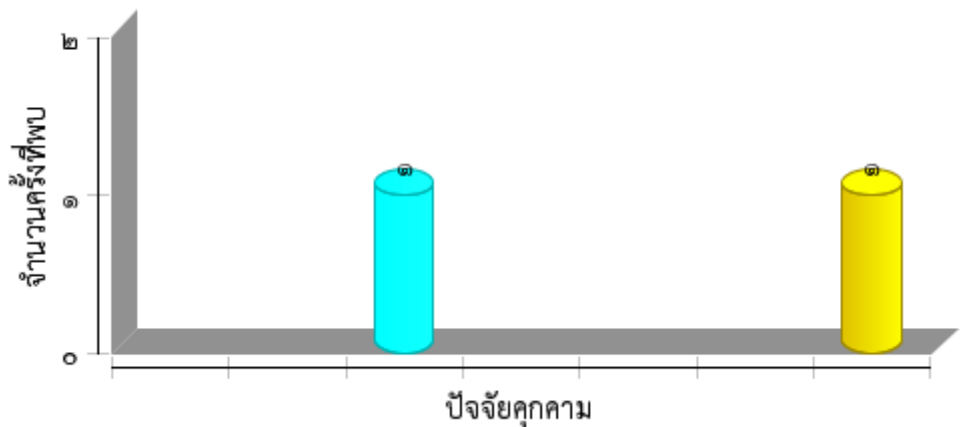





แผนที่การกระจายของปัจจัยนิเวศ  
อุทยานแห่งชาติภูซาง  
ประจำเดือน มีนาคม ๒๕๖๗



ต้นไทร/ไม้ผลที่เป็นอาหารสัตว์ป่า

โป่งดิน/โป่งน้ำ



ต้นไม้

แหล่งน้ำ/ตาน้ำ





ตารางสรุปการพบปัจจัยนิเวศ  
อุทยานแห่งชาติภูซาง  
ประจำเดือน มีนาคม ๒๕๖๗



ปัจจัยนิเวศ	พิกัด X	พิกัด Y	รายละเอียดปัจจัยนิเวศ	สถานะ
พืชอาหารสัตว์	๖๔๙๓๕๒	๒๑๕๕๔๔๑	พบต้นมะขามป้อม ขนาดสูง ๑๐๐๐ ซม * ๖๐ ซม	



ประมวลภาพการลาดตระเวน  
อุทยานแห่งชาติภูซาง  
ประจำเดือน มีนาคม ๒๕๖๗



วันที่/ชุดลาดตระเวน/พิกัด	รายละเอียดภาพ	ภาพถ่าย
<p>วันที่ ๑๗ มี.ค. ๒๕๖๗ Phusang ๑๐๐ พิกัด ๖๔๒๕๑๙,๒๑๗๔๕๔๔</p>	<p>ได้ตรวจสอบไฟฟ้าบริเวณ บ้านทุ่งดีว - บ้านนาหนูน ต.ภูซาง อ.ภูซาง จ.พะเยา</p>	
<p>วันที่ ๒๙ มี.ค. ๒๕๖๗ Phusang ๒๐๐ พิกัด ๖๔๔๗๕๕,๒๑๕๒๔๐๘</p>	<p>เข้าดับไฟป่า บริเวณพื้นที่ ห้วยเหม็น ต.ร่มเย็น อ.เชียงคำ จ.พะเยา กินพื้นที่ไปประมาณ ๕๐ ไร่</p>	
<p>วันที่ ๙ มี.ค. ๒๕๖๗ Phusang ๓๐๐ พิกัด ๖๔๖๑๙๑,๒๑๗๕๗๓๙</p>	<p>เข้าตรวจป่าบริเวณ ต.ภูซาง อ.ภูซาง จ.พะเยา และ ต.ทุ่งกล้วย อ.ภูซาง จ.พะเยา</p>	
<p>วันที่ ๗ มี.ค. ๒๕๖๗ Phusang ๔๐๐ พิกัด ๖๔๙๙๐๗,๒๑๕๕๒๐๖</p>	<p>เข้าดับไฟป่า บริเวณ ห้วยเคียน ต.ร่มเย็น อ.เชียงคำ จ.พะเยา กินเนื้อที่ประมาณ ๓๐ ไร่</p>	



สรุปผลงานลาดตระเวน  
อุทยานแห่งชาติภูซาง  
ประจำเดือน มีนาคม ๒๕๖๗



สรุปผลการดำเนินงาน

จากผลการดำเนินงานข้างต้นสามารถสรุปผลได้ดังนี้

๑. ในพื้นที่ที่มีการนำปศุสัตว์ในพื้นที่ ต.ตับเต่า อ.เทิงจ.เชียงราย และ ต.ร่มเย็น,แม่ลาว อ.เชียงคำ จ.พะเยา
๒. พบการทำไม้ในพื้นที่ ต.ตับเต่า อ.เทิงจ.เชียงราย,และ ต.ร่มเย็น,แม่ลาว อ.เชียงคำ จ.พะเยา
๓. พบราษฎรเข้าไปจับปลาบริเวณพื้นที่อ่างเก็บน้ำห้วยสา
๔. พบไฟป่าขึ้นในหลายพื้นที่ เช่น ต.เชียงคำ ต.ร่มเย็น ต.แม่ลาว ต.ภูซาง ต.ทุ่งกล้วย ซึ่งอยู่ในพื้นที่ ของ อ.เชียงคำ - ภูซาง
- ๕.....

ปัญหาและอุปสรรค

๑. จำนวนเจ้าหน้าที่ในการลาดตระเวนมีจำนวนน้อยเมื่อเทียบกับขนาดพื้นที่
๒. เนื่องจากในช่วงฤดูหนาวเจ้าหน้าที่ลาดตระเวนยังขาดอุปกรณ์กันหนาว ซึ่งในพื้นที่การลาดตระเวนมีอุณหภูมิต่ำสุดเฉลี่ยประมาณ ๑๐ องศาเซลเซียส
๓. ในช่วงฤดู ฝนและแล้ง เจ้าหน้าที่ยังขาดผ้าฟลายชีท สำหรับกันฝน และ ถุงน้ำ ในฤดูแล้ง เป็นต้น
๔. ยังมีการนำสัตว์เลี้ยงเข้าไปในอุทยานฯ
๕. \*ขาดกล้องมองกลางคืนในการลาดตระเวน

ข้อเสนอแนะ

๑. อยากให้มีการเพิ่มจำนวนเจ้าหน้าที่ให้มากขึ้น
๒. เพิ่มความมั่นคงของเจ้าหน้าที่ผู้ปฏิบัติงาน โดยเฉพาะอย่างยิ่งในพนักงานจ้างเหมา
๓. อยากให้เพิ่มสวัสดิการ ให้กับเจ้าหน้าที่ ที่ต้องเข้าไปเสี่ยงในพื้นที่เสี่ยงภัย เช่น เขตชายแดน หรือ เจ้าหน้าที่ ที่เข้าไปดับไฟป่า
๔. ....

แผนการลาดตระเวนในเดือนต่อไป

๑. เข้าติดตามปลักต้นปศุสัตว์ และปางพัก ในพื้นที่ ต.ตับเต่า อ.เทิงจ.เชียงราย
๒. .เผ้าระวังการลักลอบทำไม้ ในพื้นที่ ต.ตับเต่า อ.เทิงจ.เชียงราย
๓. เผ้าระวังไฟป่า ในเขตพื้นที่ อช และร่วมมือกับชุมชนในการเผ้าระวังไฟป่า

(ลงชื่อ) ..... ผู้จัดทำรายงาน  
( นายเสฐัช คำอ้าย )  
วันที่ ๑๓ พฤศจิกายน ๒๕๖๒

(ลงชื่อ) ..... ผู้จัดตรวจรายงาน  
( นายบัณฑิต สมสุวรรณ )  
หัวหน้าอุทยานแห่งชาติภูซาง  
วันที่ ๑๓ พฤศจิกายน ๒๕๖๒



สรุปผลงานลาดตระเวน  
อุทยานแห่งชาติภูซาง  
ประจำเดือน มีนาคม ๒๕๖๗

