

รายงานลาดตระเวนเชิงคุณภาพในพื้นที่อนุรักษ์

อุทยานแห่งชาติดอยหลวง
Doi Luang National Park

ประจำเดือน กุมภาพันธ์ ๒๕๖๔



รายงานผลการลาดตระเวน อุทยานแห่งชาติดอยหลวง ประจำเดือน กุมภาพันธ์ ๒๕๖๔



จำนวนชุดลาดตระเวน ๑๐ ชุด จำนวนครั้งในการลาดตระเวน ๘๖ ครั้ง จำนวนวันในการลาดตระเวน ๑๔๔ วัน
รวมระยะทางในการลาดตระเวนทั้งหมด ๓,๖๑๗.๔๖ กิโลเมตร

ทีมที่	ชื่อชุดลาดตระเวน	ระหว่างวันที่	จำนวนครั้ง	จำนวนวัน	ระยะทางการลาดตระเวน (กม.)			
					เดินเท้า	รถยนต์	ทางน้ำ	อากาศ
๑	จำป่าทอง		๘	๑๕	๑๑๐	๓๔๑	๐	๐
๒	ทุ่งม่าน		๘	๑๕	๓๑	๓๕๒	๐	๐
๓	ทาน้ำ		๙	๑๔	๕๓	๑๙๒	๐	๐
๔	ปางอ้อย		๑๐	๑๔	๗๒	๓๑๐	๐	๐
๕	ผาวี		๘	๑๔	๕๑	๑๗๖	๐	๐
๖	วังแก้ว		๗	๑๕	๖๙	๑๕๕	๐	๐
๗	สันกลาง		๑๐	๑๕	๖๔	๓๓๖	๐	๐
๘	สายตรวจ สาย ๑		๗	๑๔	๓๑	๕๕๘	๐	๐
๙	สายตรวจ สาย ๒		๙	๑๔	๔๘	๓๐๓	๐	๐
๑๐	ห้วยทราย		๑๐	๑๔	๓๕	๓๔๑	๐	๐
ผลรวม			๘๖	๑๔๔	๕๖๓	๓,๐๕๕	๐	๐

กราฟแสดงจำนวนวัน และระยะทางในการลาดตระเวน

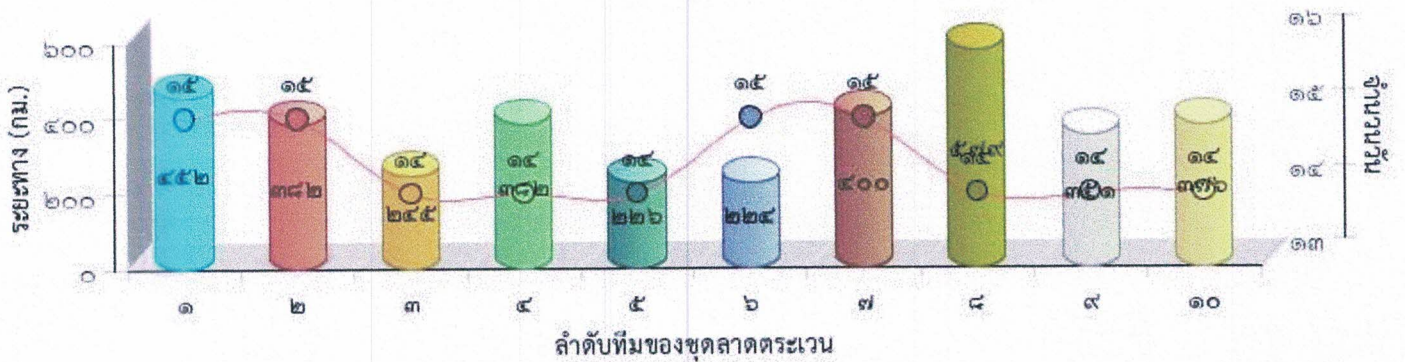



แผนที่แสดงความเข้มข้นของการลาดตระเวน
อุทยานแห่งชาติดอยหลวง
ประจำเดือน กุมภาพันธ์ ๒๕๖๔

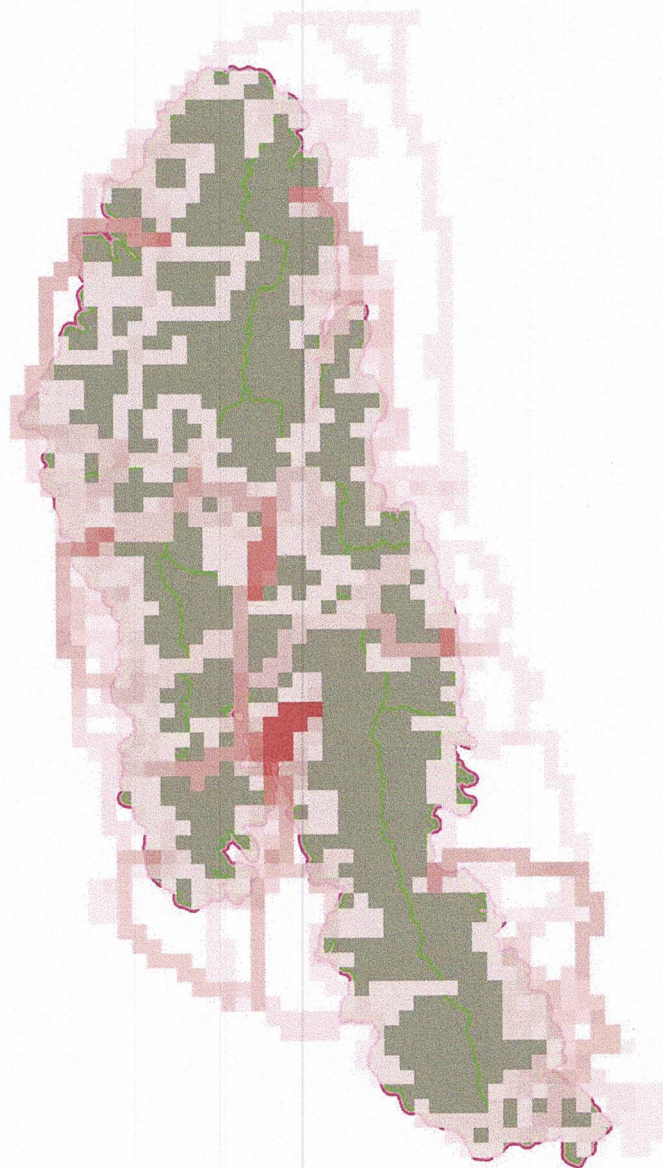



แผนที่แสดงเส้นทางการลาดตระเวน
อุทยานแห่งชาติดอยหลวง
ประจำเดือน กุมภาพันธ์ ๒๕๖๔

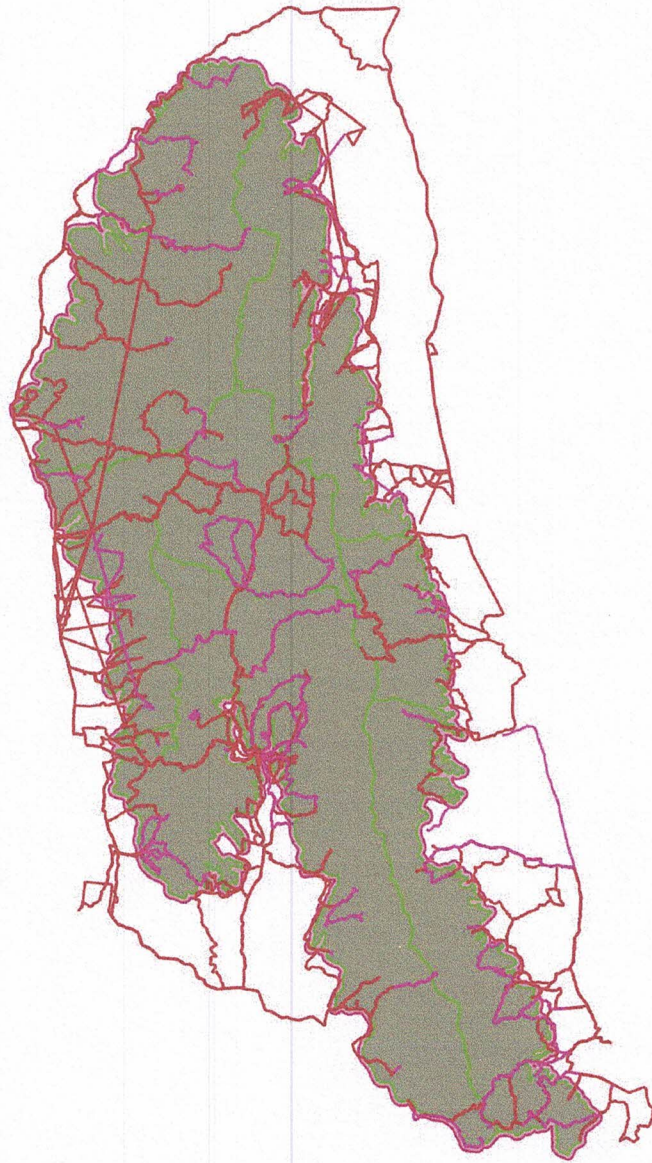



แผนที่แสดงการกระจายของสัตว์ป่า อุทยานแห่งชาติดอยหลวง ประจำเดือน กุมภาพันธ์ ๒๕๖๔



ไถ่ป่า



.....
.....

ตะกวด



.....
.....

กระรอก



.....
.....

อีเห็นข้างลาย



.....
.....

ไถ่ฟ้าหลังเทา



.....
.....

นกยูง



.....
.....

หมูป่า

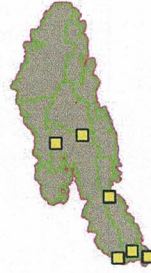

.....
.....

กบทูต

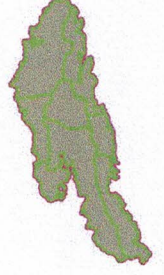

.....
.....

เก้ง

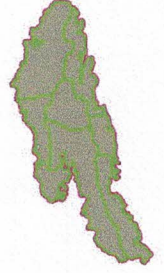

.....
.....

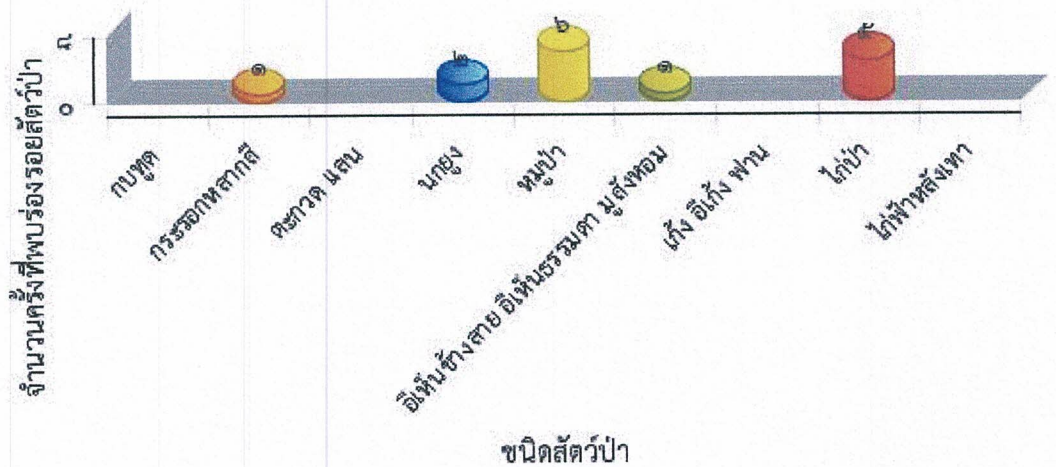



ตารางสรุปการพบปัจจัยคุกคาม
อุทยานแห่งชาติดอยหลวง
ประจำเดือน กุมภาพันธ์ ๒๕๖๔



ปัจจัยคุกคาม	ชุดลาดตระเวน	พิกัด X	พิกัด Y	รายละเอียดของปัจจัยคุกคาม	การจัดการ	สถานที่
การล่า	จำป่าทอง	๕๗๘๖๔๑	๒๑๓๓๘๓๓	พบซุ่มดักสัตว์บนดิน สภาพเก่า	ทำลาย	ในพื้นที่
		๕๗๘๗๑๗	๒๑๐๗๐๖๔	พบปลอกกระสุนปืนลูกซองสีเขี้ยว สภาพเก่า	เก็บกลับ	ในพื้นที่
		๕๗๘๘๘๕	๒๑๐๖๖๘๗	พบขนนกเขาเขี้ยว จำนวน ๑ กอง	สังเกตการณ์	ในพื้นที่
		๕๘๑๐๑๓	๒๑๑๘๕๓๓	พบปลอกกระสุนปืนลูกซอง เบอร์ ๑๒ สีขาว จำนวน ๑ ปลอก	เก็บกลับ	ในพื้นที่
		๕๘๔๔๘๔	๒๑๑๔๘๑๑	พบปลอกกระสุนลูกซอง สีแดง เบอร์๑๒ สภาพเกามาก	ทำลาย	ในพื้นที่
		๕๘๕๐๗๑	๒๑๑๔๑๐๖	พบปลอกกระสุนลูกซอง สีแดง เบอร์ ๑๒ ยี่ห้อ SB คาดว่าใช้ในการล่าสัตว์ และได้ทำลายแล้ว	ทำลาย	ในพื้นที่
		๕๘๘๑๖๑	๒๑๐๗๓๓๔	พบปลอกกระสุนปืนลูกซอง เบอร์ ๑๒ สภาพเก่า จำนวน ๑ ปลอก	เก็บกลับ	ในพื้นที่
	ทุ่งมาน	๕๕๘๗๗๒	๒๑๓๒๔๒๘	พบซุ่มดักสัตว์คาดว่าใช้ดักไก่ป่า บริเวณโป่งถ้ำ	ทำลาย	ในพื้นที่
	ท่าน้ำ	๕๗๖๐๖๕	๒๑๓๕๗๕๒	พบขนนกเขาเขี้ยว ถูกถอน จำนวน ๑ กอง	ทำลาย	ในพื้นที่
	ปางอ้อย	๕๕๒๖๘๗	๒๑๕๑๘๖๖	พบซุ่มดักยิงสัตว์สภาพใหม่ คาดว่าดักยิงสัตว์ที่มากินกล้วย	ทำลาย	ในพื้นที่
		๕๕๓๑๘๘	๒๑๕๑๘๙๖	พบซุ่มดักยิงสัตว์สภาพใหม่ คาดว่ามาดักยิงสัตว์ที่มากินผลไทร	ทำลาย	ในพื้นที่
		๕๖๐๘๓๘	๒๑๗๔๗๐๒	พบห้างดักยิงสัตว์สภาพใหม่ คาดว่ามาดักยิงสัตว์ที่มากินผลไทร	ทำลาย	ในพื้นที่
		๕๖๑๔๗๙	๒๑๗๒๘๒๒	พบขนไก่ป่าถูกถอน จำนวน ๑ กอง	สังเกตการณ์	ในพื้นที่
		๕๖๑๘๙๐	๒๑๗๓๕๔๔	พบปลอกกระสุนปืนลูกซอง เบอร์ ๑๒ สีแดง สภาพใหม่	เก็บกลับ	ในพื้นที่
	ผาวี	๕๖๒๖๒๗	๒๑๕๒๘๖๒	พบซุ่มดักยิงสัตว์ และได้ทำลายแล้ว	ทำลาย	ในพื้นที่
		๕๖๔๕๖๓	๒๑๔๗๔๙๖	พบปลอกกระสุนลูกซอง สีน้ำเงิน เบอร์๑๒ ยี่ห้อเกจ และได้ทำลายแล้ว	ทำลาย	ในพื้นที่
	วังแก้ว	๕๖๗๖๒๓	๒๑๓๗๕๑๕	พบขนนกเขาเปล่า ถูกถอน จำนวน ๑ กอง และได้ทำลายแล้ว	สังเกตการณ์	ในพื้นที่
		๕๖๘๐๖๖	๒๑๓๒๕๒๓	เปรียบเทียบปรับ นายสุพจน์ เงินดี ๑,๕๐๐ บาท ฐานนำอาวุธปืนเข้าเขตอุทยาน โดยไม่ได้รับอนุญาต		ในพื้นที่



ตารางสรุปการพบปัจจัยคุกคาม
อุทยานแห่งชาติดอยหลวง
ประจำเดือน กุมภาพันธ์ ๒๕๖๔



ปัจจัยคุกคาม	ชุดลาดตระเวน	พิกัด X	พิกัด Y	รายละเอียดของปัจจัยคุกคาม	การจัดการ	สถานที่
ปัจจัยคุกคาม	ศูนย์กลาง	๕๖๕๖๒๕	๒๑๗๔๗๙๒	พบห้างยิงสัตว์บนต้นไม้ และได้ขึ้นไปทำลายแล้ว	ทำลาย	ในพื้นที่
		๕๖๘๐๗๔	๒๑๕๔๑๙๘	พบปลอกกระสุนลูกของ สีเขียว เบอร์ ๑๒ สภาพเก่ามาก และได้ทำลายแล้ว	ทำลาย	ในพื้นที่
		๕๖๙๖๔๑	๒๑๗๐๘๑๒	พบขนนกเค้าแมว โตนถอน จำนวน ๑ กอง	ทำลาย	ในพื้นที่
		๕๗๑๘๑๓	๒๑๖๕๓๗๑	พบตายข่ายดักนก	ทำลาย	ในพื้นที่
		๕๗๓๗๕๔	๒๑๕๖๗๒๕	พบตาข่ายดักนก และได้ทำลายแล้ว	ทำลาย	ในพื้นที่
ปัจจัยคุกคาม	สายตรวจ สาย ๑	๕๖๐๙๓๔	๒๑๓๒๒๔๙	เปรียบเทียบปรับ นายภานุพงศ์ แม่นยำ ฐานนำเครื่องมือล่าสัตว์ หรืออาวุธใดๆ เข้าเขตอุทยานโดยไม่ได้รับอนุญาต		ในพื้นที่
		๕๖๖๘๔๒	๒๑๓๘๕๕๖	พบซากกระรอก ๒ ซาก ไล่จับผู้กระทำผิด ไม่ทัน	ยึดของกลาง/ส่งคดี	ในพื้นที่
				พบรถจักรยานยนต์ ฮอนด้า ดรีม สีม่วง ไม่ติดป้ายทะเบียน ไล่จับผู้ต้องหาไม่ทัน	ยึดของกลาง/ส่งคดี	ในพื้นที่
		๕๖๗๖๗๖	๒๑๔๑๗๓๕	เปรียบเทียบปรับ นายเสรี สวัสดิ์ศรี ฐานนำเครื่องมือล่าสัตว์ หรืออาวุธใดๆ เข้าเขตอุทยาน โดยไม่ได้รับอนุญาต		ในพื้นที่
		๕๗๑๕๑๓	๒๑๔๒๗๙๕	พบปลอกกระสุนลูกของ สีเขียว เบอร์๑๒ ยี่ห้อ BB SA จำนวน ๒ ปลอก และได้ทำลายแล้ว	ทำลาย	ในพื้นที่
ปัจจัยคุกคาม	สายตรวจ สาย ๒	๕๖๙๓๒๔	๒๑๓๕๗๗๘	พบปลอกกระสุนปืนลูกของ สีแดง จำนวน ๑ ปลอก	เก็บกลับ	ในพื้นที่
ปัจจัยคุกคาม	ห้วยทราย	๕๕๗๔๙๐	๒๑๓๘๔๓๖	พบปลอกกระสุนลูกของ เบอร์๑๒ สีแดง ยี่ห้อเกจ และได้ทำลายแล้ว	ทำลาย	ในพื้นที่
		๕๕๙๑๔๖	๒๑๓๖๐๓๐	พบปลอกกระสุน สีแดง เบอร์๑๒ ยี่ห้อเกจ สภาพใหม่ และได้ทำลายแล้ว	ทำลาย	ในพื้นที่
		๕๖๐๙๓๗	๒๑๓๒๒๔๙	เปรียบเทียบปรับ นายภานุพงศ์ แม่นยำ ฐานนำเครื่องมือล่าสัตว์ หรืออาวุธใดๆ เข้าเขตอุทยานโดยไม่ได้รับอนุญาต		ในพื้นที่
ปัจจัยคุกคาม	ทำไม้	๕๕๔๔๒๑	๒๑๕๕๒๔๑	ผู้ลักลอบตัดไม้ประดู่ ๑ คน ผู้ต้องหา ใช้ความชำนาญในพื้นที่ หลบหนีไปได้		ในพื้นที่
				พบการตัดไม้ประดู่ จำนวน ๑ ต้น สามารถจับกุมผู้กระทำผิด	สังเกตการณ์	ในพื้นที่
		๕๖๑๘๓๗	๒๑๕๒๙๐๑	พบร่องรอยถากไม้สนเขา	สังเกตการณ์	ในพื้นที่



**ตารางสรุปการพบปัจจัยคุกคาม
อุทยานแห่งชาติดอยหลวง
ประจำเดือน กุมภาพันธ์ ๒๕๖๔**



ปัจจัยคุกคาม	ชุดลาดตระเวน	พิกัด X	พิกัด Y	รายละเอียดของปัจจัยคุกคาม	การจัดการ	สถานที่
	สายตรวจ สาย ๑	๕๖๙๔๙๗	๒๑๔๗๗๙๙	พบร่องรอยการทำไม้ (ตอไม้จุ่น) เส้นรอบวง ๘๐ ซม.	สังเกตการณ์	ในพื้นที่
		๕๖๒๔๖๓	๒๑๔๐๗๒๕	พบตอไม้ประดู่ สภาพเก่า	สังเกตการณ์	ในพื้นที่
	ห้วยทราย	๕๖๙๙๗๙	๒๑๔๒๕๘๒	พบรอยถากไม้สนเขา	สังเกตการณ์	ในพื้นที่
		๕๕๕๖๘๘	๒๑๔๗๓๐๑	พบการกานไม้ ๑ ต้น	สังเกตการณ์	ในพื้นที่
		๕๕๘๓๙๘	๒๑๓๖๒๔๔	พบตอไม้สัก โต ๒๒๐ ซม. คาดว่าโดนตัดมาประมาณ ๑ เดือน	สังเกตการณ์	ในพื้นที่
ปศุสัตว์	สายตรวจ สาย ๑	๕๗๑๗๘๕	๒๑๔๒๘๕๓	พบปางวัว	สังเกตการณ์	ในพื้นที่
อื่นๆ	ทำน้ำ	๕๗๑๗๒๖	๒๑๔๓๒๑๘	พบรอยก่อกองไฟ และได้ทำลายแล้ว	ทำลาย	ในพื้นที่
	สายตรวจ สาย ๑	๕๕๕๓๑๗	๒๑๕๕๒๙๖	พบร่องรอยก่อกองไฟ และได้ทำลายแล้ว	ทำลาย	ในพื้นที่
		๕๖๔๗๗๐	๒๑๔๑๒๒๒	พบซากนกแขวงแขวหางปลา คอติดตาย อยู่กิ่งต้นไม้	สังเกตการณ์	ในพื้นที่
		๕๖๘๓๓๑	๒๑๔๒๐๖๙	พบรอยก่อกองไฟ ประมาณ ๑ เดือน	ทำลาย	ในพื้นที่
	สายตรวจ สาย ๒	๕๖๑๕๑๔	๒๑๓๕๔๔๓	พบผู้ต้องสงสัย หนีไปได้		ในพื้นที่
		๕๖๑๕๘๘	๒๑๓๕๔๓๔	พบเสื่อสายพรางและเครื่องตีม	สังเกตการณ์	ในพื้นที่
เก็บหาของป่า	สันกลาง	๕๖๗๕๖๐	๒๑๕๔๑๖๐	พบรอยเอาไข่มดแดง	สังเกตการณ์	ในพื้นที่
ไฟฟ้า/เผาป่า	สายตรวจ สาย ๒	๕๖๘๙๕๖	๒๑๒๘๐๕๐	ดับไฟฟ้า		ในพื้นที่
		๕๗๑๓๕๑	๒๑๑๙๑๖๐	ดับไฟฟ้า		ในพื้นที่
ไม้ทราบ	จำปาทอง	๕๗๙๗๒๖	๒๑๐๗๒๓๑	พบขวดเครื่องดื่มชูกำลัง	เก็บกลับ	ในพื้นที่



การกระจายของปัจจัยคุกคาม อุทยานแห่งชาติดอยหลวง ประจำเดือน กุมภาพันธ์ ๒๕๖๔



การบุกรุกแผ้วถาง

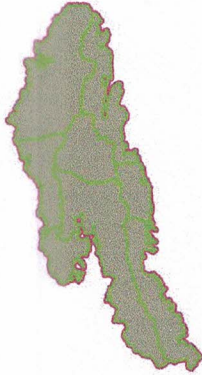

การล่า

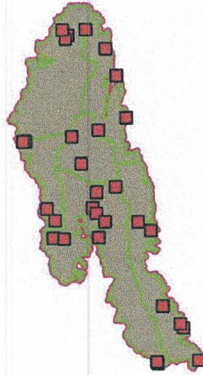

การจับสัตว์น้ำ

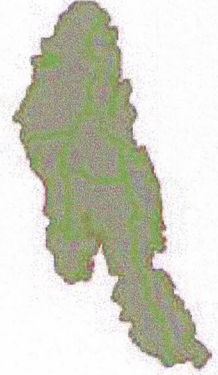

การทำไม้

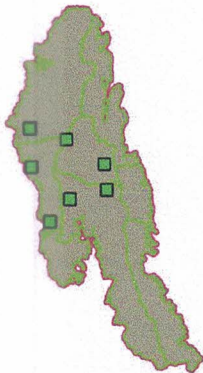

การเลี้ยงปศุสัตว์

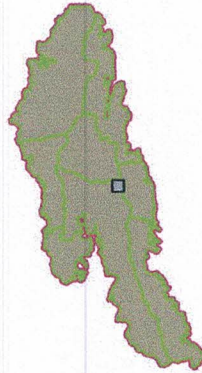

อื่นๆ

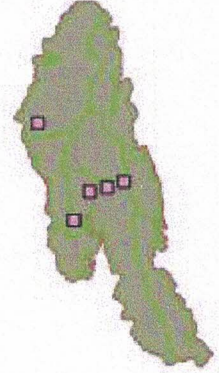

การเก็บหาของป่า

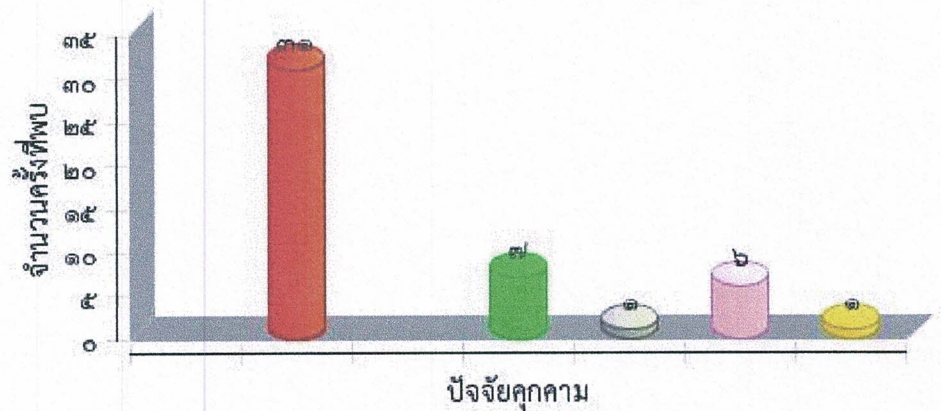
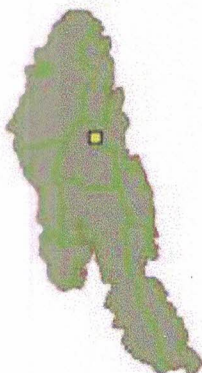



แผนที่การกระจายของปัจจัยนิเวศ
อุทยานแห่งชาติดอยหลวง
ประจำเดือน กุมภาพันธ์ ๒๕๖๔



ต้นไทร/ไม้ผลที่เป็นอาหารสัตว์ป่า

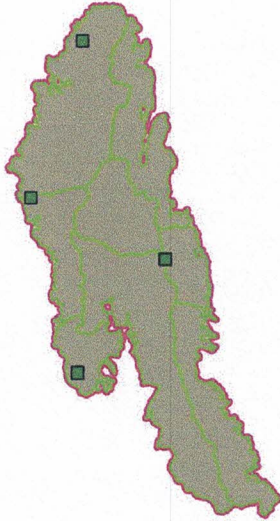

โป่งดิน/โป่งน้ำ

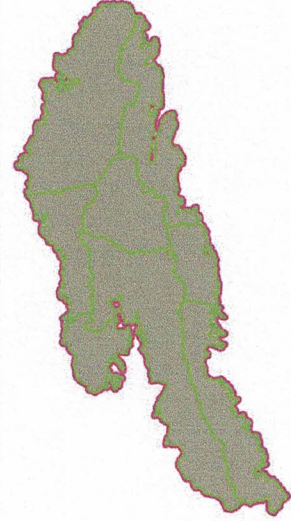

รังผึ้ง

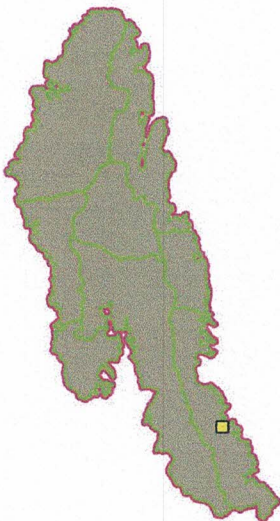

แหล่งน้ำ/ตาน้ำ

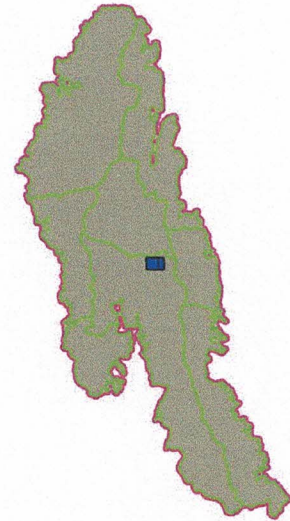



ประมวลภาพการลาดตระเวน
อุทยานแห่งชาติดอยหลวง
ประจำเดือน กุมภาพันธ์ ๒๕๖๔



วันที่/ชุดลาดตระเวน/พิกัด	รายละเอียดภาพ	ภาพถ่าย
<p>วันที่ ๑๑ ก.พ. ๒๐๒๑ ชื่อชุดลาดตระเวน จำป่าทอง พิกัด ๕๗๘๖๔๑ , ๒๑๓๓๙๓๓</p>	<p>ปางพัก/ห้าง พบขุมตักสัตว์บนดิน สภาพเก่า</p>	
<p>วันที่ ๑๙ ก.พ. ๒๐๒๑ ชื่อชุดลาดตระเวน สายตรวจ สาย ๑ พิกัด ๕๗๑๕๑๓ , ๒๑๔๒๗๙๕</p>	<p>อาวุธและอุปกรณ์การกระทำผิด พบปลอกกระสุนลูกซอง สีเขียว เบอร์๑๒ ยี่ห้อ BB SA จำนวน ๒ ปลอก และได้ทำลายแล้ว</p>	
<p>วันที่ ๑๙ ก.พ. ๒๐๒๑ ชื่อชุดลาดตระเวน สายตรวจ สาย ๑ พิกัด ๕๖๖๘๔๒ , ๒๑๓๘๕๗๖</p>	<p>ซาก ถูกยิงตาย พบซากกระรอก ๒ ซาก ไล่จับผู้กระทำผิด ไม่ทัน</p>	
<p>วันที่ ๑๙ ก.พ. ๒๐๒๑ ชื่อชุดลาดตระเวน สายตรวจ สาย ๑ พิกัด ๕๖๗๖๗๖ , ๒๑๔๑๗๓๕</p>	<p>พบคนโดยตรง เปรียบเทียบปรับ นายเสรี สวัสดิ์ศรี ฐานนำเครื่องมือล่าสัตว์ หรืออาวุธใดๆเข้าเขตอุทยาน โดยไม่ได้รับอนุญาต</p>	



ประมวลภาพการลาดตระเวน
อุทยานแห่งชาติดอยหลวง
ประจำเดือน กุมภาพันธ์ ๒๕๖๔





วันที่/ชุดลาดตระเวน/พิกัด	รายละเอียดภาพ	ภาพถ่าย
<p>วันที่ ๑๙ ก.พ. ๒๐๒๑ ชื่อชุดลาดตระเวน สายตรวจ สาย ๑ พิกัด ๕๖๙๙๗๙ , ๒๑๔๒๕๘๒</p>	<p>การทำไม้ พบรอยถากไม้สนเขา</p>	
<p>วันที่ ๑๙ ก.พ. ๒๐๒๑ ชื่อชุดลาดตระเวน สายตรวจ สาย ๑ พิกัด ๕๗๐๓๐๒ , ๒๑๔๒๔๗๕</p>	<p>แหล่งน้ำ ตาน้ำ น้ำตก ลำห้วย</p>	
<p>วันที่ ๑๙ ก.พ. ๒๐๒๑ ชื่อชุดลาดตระเวน สายตรวจ สาย ๑ พิกัด ๕๗๑๗๘๕ , ๒๑๔๒๘๕๓</p>	<p>สัตว์เลี้ยง พบปางวัว</p>	
<p>วันที่ ๑๙ ก.พ. ๒๐๒๑ ชื่อชุดลาดตระเวน สายตรวจ สาย ๑ พิกัด ๕๖๘๓๓๑ , ๒๑๔๒๐๖๙</p>	<p>พบร่องรอยคน พบรอยก่อกองไฟ ประมาณ ๑ เดือน</p>	



ประมวลภาพการลาดตระเวน
อุทยานแห่งชาติดอยหลวง
ประจำเดือน กุมภาพันธ์ ๒๕๖๔



วันที่/ชุดลาดตระเวน/พิกัด	รายละเอียดภาพ	ภาพถ่าย
<p>วันที่ ๙ ก.พ. ๒๐๒๑ ชื่อชุดลาดตระเวน จำป่าทอง พิกัด ๕๘๓๕๒๐ , ๒๑๐๘๔๑๔</p>	<p>พบบ่อแร่เก่า ไม่มีการใช้ประโยชน์</p>	
<p>วันที่ ๒ ก.พ. ๒๐๒๑ ชื่อชุดลาดตระเวน ทุ่งมาน พิกัด ๕๕๘๗๗๒ , ๒๑๓๒๔๒๘</p>	<p>อาวุธและอุปกรณ์การกระทำผิด พบซุ่มดักสัตว์คาดว่าใช้ดักไก่ป่า บริเวณโป่งถ้ำ</p>	
<p>วันที่ ๕ ก.พ. ๒๐๒๑ ชื่อชุดลาดตระเวน สายตรวจ สาย ๑ พิกัด ๕๖๐๙๓๔ , ๒๑๓๒๒๔๙</p>	<p>พบคนโดยตรง เปรียบเทียบปรับ นายภาณุพงศ์ แม่นยำ ฐานนำเครื่องมื่อล่าสัตว์ หรืออาวุธใดๆ เขาเขตอุทยานโดยมิได้รับอนุญาต</p>	
<p>วันที่ ๕ ก.พ. ๒๐๒๑ ชื่อชุดลาดตระเวน สายตรวจ สาย ๑ พิกัด ๕๖๔๗๗๐ , ๒๑๔๑๒๒๒</p>	<p>ซาก ไม่ทราบ พบซากนกแขวงแขวทางปลา คอติดตาย อยู่กิ่งต้นไม้</p>	



ประมวลภาพการลาดตระเวน
อุทยานแห่งชาติดอยหลวง
ประจำเดือน กุมภาพันธ์ ๒๕๖๔



วันที่/ชุดลาดตระเวน/พิกัด	รายละเอียดภาพ	ภาพถ่าย
วันที่ ๒๓ ก.พ. ๒๐๒๑ ชื่อชุดลาดตระเวน สายตรวจ สาย ๑ พิกัด ๕๙๑๑๘๘ , ๒๑๐๖๖๕๐	พบเห็นตัวโดยตรง พบนกยูง ๓ ตัว ตัวผู้ ๑ ตัว ตัวเมีย ๒ ตัว	



สรุปผลงานลาดตระเวน อุทยานแห่งชาติดอยหลวง ประจำเดือน กุมภาพันธ์ ๒๕๖๔



สรุปผลการดำเนินงาน

จากผลการดำเนินงานข้างต้นสามารถสรุปผลได้ดังนี้

๑. ในพื้นที่อุทยานแห่งชาติดอยหลวงยังคงมีภัยคุกคาม จากการทำไม้ อยู่ในพื้นที่ อำเภอเวียงป่าเป้า จังหวัดเชียงราย เขตรับผิดชอบของหน่วยพิทักษ์แห่งชาติดอยหลวง ที่ ๓ (ห้วยทราย)
๒. ในพื้นที่อุทยานแห่งชาติดอยหลวงยังคงมีภัยคุกคาม จากการทำไม้ อยู่ในพื้นที่ อำเภอแม่สรวย จังหวัดเชียงราย เขตรับผิดชอบของหน่วยพิทักษ์แห่งชาติดอยหลวง ที่ ๕ (ปางอ้อย)
๓. ในพื้นที่อุทยานแห่งชาติดอยหลวงยังคงมีภัยคุกคาม จากการล่าสัตว์ อยู่ในพื้นที่ อำเภอวังเหนือ จังหวัดลำปาง เขตรับผิดชอบของหน่วยพิทักษ์อุทยานแห่งชาติดอยหลวง ที่ ๑ (วังแก้ว)

ปัญหาและอุปสรรค

๑. จำนวนเจ้าหน้าที่ในการลาดตระเวนมีจำนวนน้อยเมื่อเทียบกับขนาดพื้นที่
๒. เนื่องจากพื้นที่สูงชัน เป็นเนินเขาสูง ทำให้เจ้าหน้าที่ไม่สามารถเข้าไปสำรวจ ทัวถึงได้

ข้อเสนอแนะ

๑. เพิ่มจำนวนเจ้าหน้าที่ลาดตระเวนให้มากขึ้น
๒. ตั้งจุดสกัดเพิ่มเติมในพื้นที่เสี่ยงต่อการลักลอบกระทำผิด
๓. สร้างขวัญและกำลังใจตลอดจนสวัสดิการให้กับเจ้าหน้าที่ผู้ปฏิบัติงาน

แผนการลาดตระเวนในเดือนต่อไป

๑. เจ้าหน้าที่ผู้เกี่ยวข้อง ได้มีการประชุมวางแผนการเดินทางลาดตระเวนในพื้นที่เสี่ยง ในวันที่ ๒ มีนาคม ๒๕๖๔

(ลงชื่อ) สัมฤทธิ์ กิติมา ผู้จัดทำรายงาน

(นายสัมฤทธิ์ กิติมา)

วันที่ ๑ มีนาคม ๒๕๖๔

(ลงชื่อ) ผู้ตรวจรายงาน

(นายนพพร ประทุมเหงา)

หัวหน้าอุทยานแห่งชาติดอยหลวง