



รายงานลาดตระเวนเชิงคุณภาพในพื้นที่อนุรักษ์

เขตรักษาพันธุ์สัตว์ป่าดอยผาช่าง  
Doi Pha Chang Wildlife Sanctuary

ประจำเดือน เมษายน ๒๕๖๙



รายงานผลการลาดตระเวนเขตรักษาพันธุ์สัตว์ป่าดอยผาช้าง  
ประจำเดือน เมษายน ๒๕๖๙



จำนวนชุดลาดตระเวน ๕ ชุด จำนวนครั้งในการลาดตระเวน ๕๖ ครั้ง จำนวนวันในการลาดตระเวน ๗๒ วัน  
รวมระยะทางในการลาดตระเวนทั้งหมด ๒,๓๘๗.๕๕ กิโลเมตร

ทีมที่	ชื่อชุดลาดตระเวน	ระหว่างวันที่	จำนวนครั้ง	จำนวนวัน	ระยะทางการลาดตระเวน (กม.)			
					เดินเท้า	รถยนต์	รถจักรยานยนต์	อากาศ
๑	สำนักงานเขตฯดอยผาช้าง		๑๔	๑๕	๕	๙๐๗	๑๔๔	๐
๒	หน่วยฯน้ำพุ		๙	๑๕	๔	๕๓๓	๕๓๓	๐
๓	หน่วยฯบ้านใหม่		๑๓	๑๔	๑	๓๔๘	๑๘๗	๐
๔	หน่วยฯหญ้าไทร		๑๒	๑๔	๔	๔๗๕	๑๙๘	๐
๕	หน่วยฯห้วยไฟ		๘	๑๔	๔๘	๖๑	๔๔	๐
ผลรวม			๕๖	๗๒	๖๒	๒,๓๒๕	๐	๐

กราฟแสดงจำนวนวัน และระยะทางในการลาดตระเวน

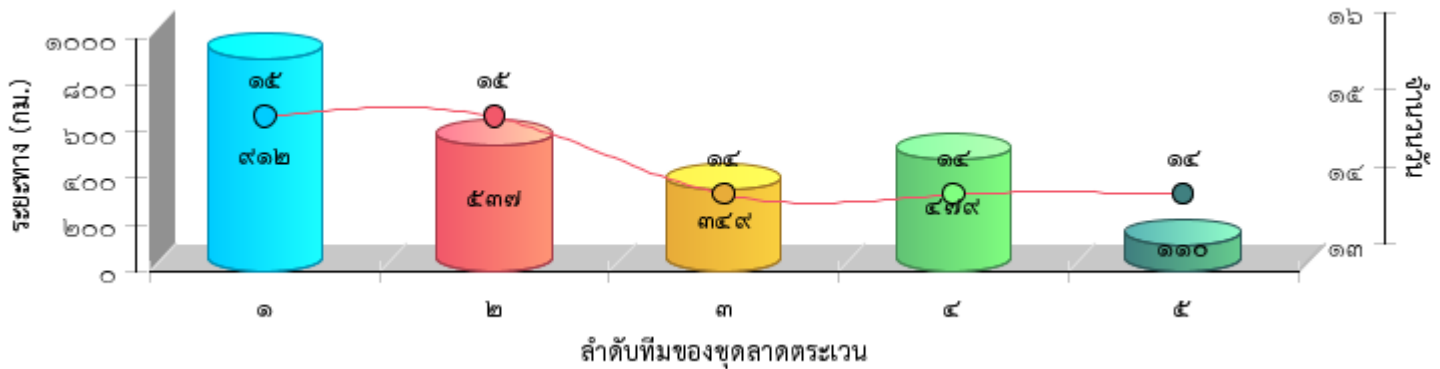



# แผนที่แสดงความเข้มข้นของการลาดตระเวน เขตรักษาพันธุ์สัตว์ป่าดอยผาจำเริญ ประจำเดือน เมษายน ๒๕๖๙

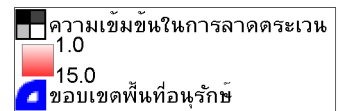
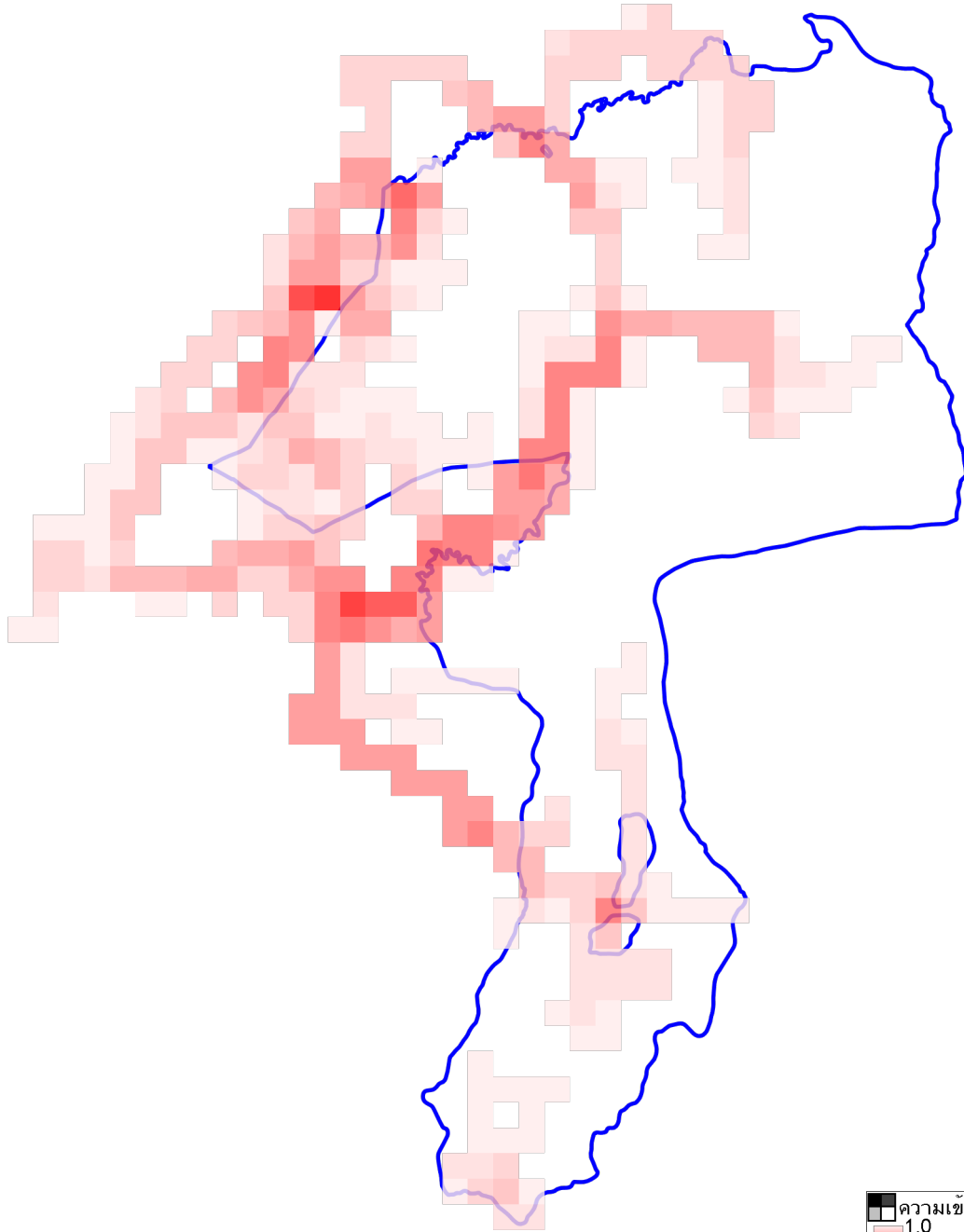



# แผนที่แสดงเส้นทางการลาดตระเวน เขตรักษาพันธุ์สัตว์ป่าดอยผาช้าง ประจำเดือน เมษายน ๒๕๖๙

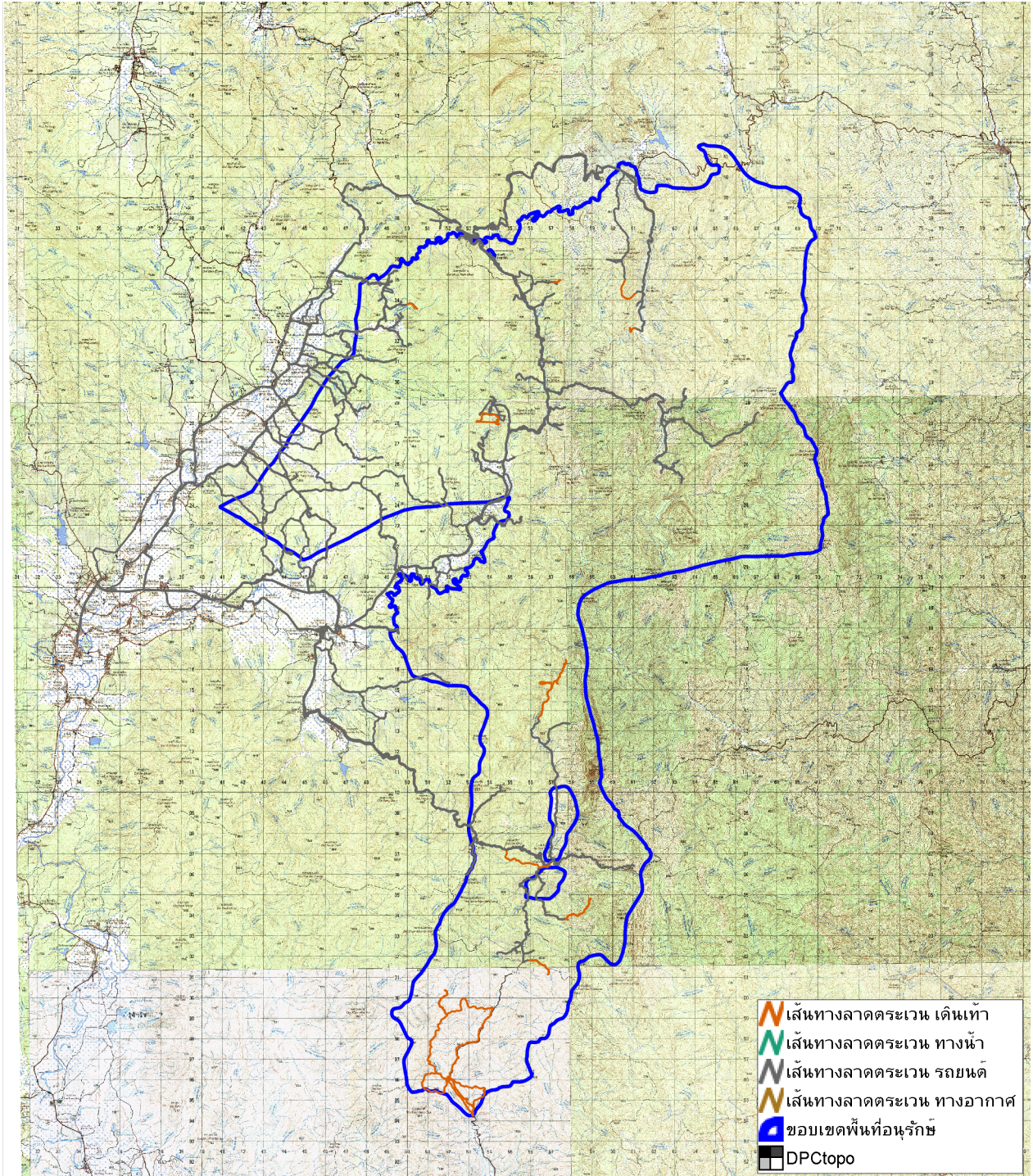



# แผนที่แสดงการกระจายของสัตว์ป่า เขตรักษาพันธุ์สัตว์ป่าดอยผาช้าง ประจำเดือน เมษายน ๒๕๖๘

เลียงผา



.....  
.....

กวางป่า



.....  
.....

นกยูง



.....  
.....

ไก่ป่า



.....  
.....

หมีขอ



.....  
.....

ลิงวอก



.....  
.....

หมูป่า



.....  
.....

เก้ง



.....  
.....

อีเห็น



.....  
.....

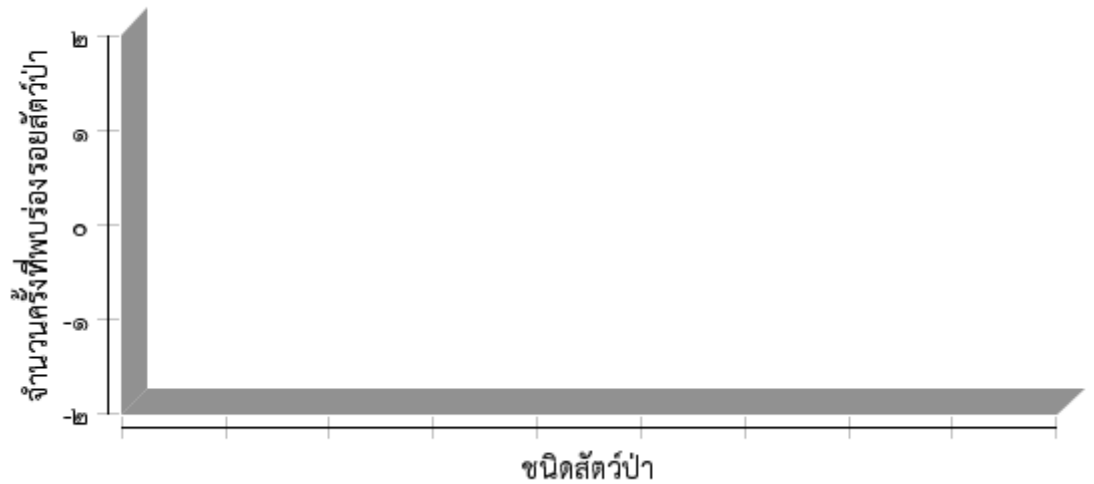



**ตารางสรุปการพบปัจจัยคุกคาม  
เขตรักษาพันธุ์สัตว์ป่าดอยผาขาว  
ประจำเดือน เมษายน ๒๕๖๙**

ปัจจัยคุกคาม	ชุดลาดตระเวน	พิกัด X	พิกัด Y	รายละเอียดของปัจจัยคุกคาม	การจัดการ	สถานที่
การล่า	สำนักงานเขตฯดอย ผาขาว	๖๔๓๑๔๕	๒๑๒๓๒๕๕	พบปลอกกระสุน ขนาด ๑๒ จำนวน ๑ ปลอก สภาพ ๑ สัปดาห์ บริเวณป่าบ้าน วังบง ท้องที่บ้านวังบง หมู่ที่ ๗ ตำบล ควรร อำเภอบึง จังหวัดพะเยา ความสูง จากระดับน้ำทะเล ๔๔๒ เมตร	เก็บกลับ	ในพื้นที่
		๖๕๑๐๒๑	๒๑๑๙๓๙๘	พบปลอกกระสุน ขนาด ๑๒ จำนวน ๑ ปลอก บริเวณป่าบ้านน้ำแบ่ง ท้องที่ บ้านน้ำแบ่ง หมู่ที่ ๒ ตำบลขุนควรร อำเภอบึง จังหวัดพะเยา ความสูงจาก ระดับน้ำทะเล ๓๑๒ เมตร	เก็บกลับ	ในพื้นที่
		๖๕๓๑๐๕	๒๑๐๗๔๒๙	เจ้าหน้าที่สายตรวจเขตรักษาพันธุ์สัตว์ป่า ดอยผาขาว ได้ออกลาดตระเวนเพื่อ ป้องกันและปราบปรามการกระทำผิด เกี่ยวกับการป่าไม้และสัตว์ป่า บริเวณป่า ฉลองกรุง ท้องที่บ้านขุนกำลัง ม. ๔ ต.ขุนควรร อ.บึง จ.พะเยา ได้เข้าตรวจ จับกุมผู้ต้องหา ๒ ราย ชื่อ ๑. นายวิจิตร วิริยะสองแสง อายุ ๔๑ ปี ๒. นายปัญญา วัฒน์ แซ่ย่าง อายุ ๓๔ ปี ร่วมกันเข้าไป ในเขตรักษาพันธุ์สัตว์ป่าโดยไม่ได้รับ อนุญาตตามที่ประกาศไว้ พร้อมด้วย ของกลาง ๑.รถจักรยานยนต์ Honda tena ๒.เสื้อยไซยนต์ ๓.มีดปลาย แหลม ๔.ซอง ได้นำตัวผู้ต้องหา ส่ง ดำเนินคดีที่สถานีตำรวจ สภ.บึง จังหวัด พะเยา ตาม ปจว. ข้อที่ ๑/๖๙ คดีที่ ๑๑๔/๖๙ ยึดทรัพย์สินที่ ๖๔/๖๙ ลงวันที่ ๘ เมษายน ๒๕๖๙ เวลา ๒๑:๒๐ น. พ.ต.ท. จุมพล เมืองมา พนักงาน สอบสวน		ในพื้นที่
		๖๕๕๖๐๓	๒๑๐๖๕๑๘	พบปลอกกระสุน ขนาด ๑๒ จำนวน ๑ ปลอก สภาพ ๑-๒ สัปดาห์ บริเวณป่า บ้านสันติสุข ท้องที่บ้านสันติสุข หมู่ที่ ๗ ตำบลขุนควรร อำเภอบึง จังหวัดพะเยา ความสูงจากระดับน้ำทะเล ๖๔๕ เมตร	เก็บกลับ	ในพื้นที่



# ตารางสรุปการพบปัจจัยคุกคาม เขตรักษาพันธุ์สัตว์ป่าดอยผาจำเริญ ประจำเดือน เมษายน ๒๕๖๙



ปัจจัยคุกคาม	ชุดลาดตระเวน	พิกัด X	พิกัด Y	รายละเอียดของปัจจัยคุกคาม	การจัดการ	สถานที่
		๖๕๗๕๖๙	๒๑๓๐๙๓๓	เจ้าหน้าที่สายตรวจเขตรักษาพันธุ์สัตว์ป่าดอยผาจำเริญ ได้ออกลาดตระเวนเพื่อป้องกันและปราบปรามการกระทำผิดเกี่ยวกับการป่าไม้และสัตว์ป่า ร่วมกับผู้ใหญ่บ้าน และกรรมการหมู่บ้านห้วยกอก ม.๒ ต.ผาจำเริญน้อย เจ้าหน้าที่ฝ่ายปกครอง อ.ปง และเจ้าหน้าที่ตำรวจชุดสืบสวน สภ.ปง บริเวณป่าห้วยน้ำพุทองที่บ้านห้วยกอก ม.๒ ต.ผาจำเริญน้อย อ.ปง จ.พะเยา ได้เข้าตรวจจับกุมผู้ต้องหา ๓ ราย ชื่อ ๑.นายบุญส่ง ไชยมงคล อายุ ๖๗ ปี ๒. นางสาวสุพรรณิคุณารูป อายุ ๔๑ ปี ๓. นายชัชวีร์ ไชยมงคล อายุ ๒๙ ปี ขอกล่าวหา ร่วมกันเข้าไปในเขตรักษาพันธุ์สัตว์ป่าโดยไม่ได้รับอนุญาต มาตรา ๑๒ ร่วมกันล่าสัตว์ป่า และมีสารเสพติดให้โทษประเภทที่ ๑ (ยาบ้าเมทแอมเฟตามีน) และปืนไม่ได้ลงทะเบียน ได้นำตัวผู้ต้องหา ส่งดำเนินคดีที่สถานีตำรวจ สภ.ปง จังหวัดพะเยา ตาม ปจว. ข้อที่ ๑/๖๙ คดีที่ ๑๐๔/๖๙ ยึดทรัพย์ที่ ๖๑/๖๙ ลงวันที่ ๔ เมษายน ๒๕๖๙ เวลา ๑๗:๑๒ ร.ต.อ. มีศักดิ์ แสงอาทิตย์ พนักงานสืบสวน		ในพื้นที่
	หน่วยฯห้วยไฟ	๖๕๖๘๘๗	๒๑๐๑๑๕๑	พบปลอกกระสุน ขนาด ๑๒ จำนวน ๑ ปลอก สภาพ ๑ สัปดาห์ บริเวณป่าบ้านสันติสุข ท้องที่บ้านสันติสุข หมู่ที่ ๗ ตำบลขุนควร อำเภอปง จังหวัดพะเยา ความสูงจากระดับน้ำทะเล ๙๕๕ เมตร	เก็บกลับ	ในพื้นที่
		๖๕๗๓๔๗	๒๑๑๕๕๓๙	พบปลอกกระสุน ขนาด .๒๒ จำนวน ๓ ปลอก สภาพ ๑ สัปดาห์ บริเวณป่าบ้านสันติสุข ท้องที่บ้านสันติสุข หมู่ที่ ๗ ตำบลขุนควร อำเภอปง จังหวัดพะเยา ความสูงจากระดับน้ำทะเล ๔๖๖ เมตร	เก็บกลับ	ในพื้นที่



# ตารางสรุปการพบปัจจัยคุกคาม เขตรักษาพันธุ์สัตว์ป่าดอยผาฮ้าง ประจำเดือน เมษายน ๒๕๖๙



ปัจจัยคุกคาม	ชุดลาดตระเวน	พิกัด X	พิกัด Y	รายละเอียดของปัจจัยคุกคาม	การจัดการ	สถานที่
		๖๕๗๗๘๖	๒๑๑๓๓๔๖	พบปลอกกระสุน ขนาด .๒๒ จำนวน ๒ ปลอก สภาพ ๑ สัปดาห์ บริเวณป่าบ้านสันติสุข ท้องที่บ้านสันติสุข หมู่ที่ ๗ ตำบลขุนควร อำเภอปาง จังหวัดพะเยา ความสูงจากระดับน้ำทะเล ๗๖๗ เมตร	เก็บกลับ	ในพื้นที่
เก็บหาของป่า	หน่วยฯน้ำพุ	๖๕๕๑๘๕	๒๑๒๓๖๕๒	พบเครื่องดื่มน้ำ จำนวน ๑ ขวด สภาพ ประมาณ ๓ สัปดาห์ บริเวณป่าบ้านดอนไชยป่าแฉม ท้องที่บ้านดอนไชยป่าแฉม หมู่ที่ ๓ ตำบลลอย อำเภอปาง จังหวัดพะเยา ความสูงจากระดับน้ำทะเล ๓๖๕ เมตร		ในพื้นที่
	หน่วยฯบ้านใหม่	๖๕๕๕๒๑	๒๑๓๓๑๐๕๒	พบขวดน้ำอัดลมยี่ห้อบิ๊กจำนวน ๑ ขวด สภาพใหม่ อายุ ๐-๑ สัปดาห์ บริเวณป่าบ้านควร ท้องที่บ้านควร หมู่ที่ ๓ ตำบลลจิม อำเภอปาง จังหวัดพะเยา ความสูงจากระดับน้ำทะเล ๔๒๓ เมตร	เก็บกลับ	ในพื้นที่
		๖๕๕๕๕๕	๒๑๒๖๒๗๖	พบกระป๋องกาแฟยี่ห้อ เบอดี จำนวน ๑ กระป๋อง สภาพใหม่ อายุ ๐-๑ สัปดาห์ บริเวณป่าบ้านแบ่ง ท้องที่บ้านแบ่ง หมู่ที่ ๕ ตำบลลจิม อำเภอปาง จังหวัดพะเยา ความสูงจากระดับน้ำทะเล ๓๙๖ เมตร	เก็บกลับ	ในพื้นที่
		๖๕๕๖๔๐	๒๑๓๔๗๙๔	พบขวดเครื่องดื่มยี่ห้อคาราบาว จำนวน ๑ ขวด สภาพใหม่ อายุ ๐-๑ สัปดาห์ บริเวณป่าบ้านหนองบัว ท้องที่บ้านหนองบัว หมู่ที่ ๒ ตำบลลจิม อำเภอปาง จังหวัดพะเยา ความสูงจากระดับน้ำทะเล ๔๑๘ เมตร	เก็บกลับ	ในพื้นที่
ไฟฟ้า/เผาป่า	หน่วยฯห้วยไทร	๖๕๗๑๖๐	๒๑๓๔๘๔๕	พบไฟฟ้าจำนวน ๑ จุด ได้ทำแนวกันไฟป้องกันไว้เพื่อไปให้ลูกกลามเพิ่มขึ้น บริเวณป่าบ้านปางพริก ท้องที่บ้านปางพริก หมู่ที่ ๓ ตำบลผาฮ้างน้อย อำเภอปาง จังหวัดพะเยา ความสูงจากระดับน้ำทะเล ๘๒๑ เมตร		ในพื้นที่



ตารางสรุปการพบปัจจัยคุกคาม  
เขตรักษาพันธุ์สัตว์ป่าดอยผาฮ้าง  
ประจำเดือน เมษายน ๒๕๖๙



ปัจจัยคุกคาม	ชุดลาดตระเวน	พิกัด X	พิกัด Y	รายละเอียดของปัจจัยคุกคาม	การจัดการ	สถานที่
		๖๖๐๔๘๖	๒๑๓๕๙๓๙	พบไฟฟ้าจำนวน ๒ จุด บริเวณป่าบ้าน ห้วยเฟื่อง ท้องที่บ้านห้วยเฟื่อง หมู่ที่ ๔ ตำบลผาฮ้างน้อย อำเภอปาง จังหวัด พะเยา ความสูงจากระดับน้ำ ๑๑๐๒ เมตร		ในพื้นที่
		๖๖๐๘๕๔	๒๑๓๒๖๖๘	พบไฟฟ้า ๑จุด บริเวณป่าบ้านน้ำปุก เหนือ ท้องที่บ้านน้ำปุกเหนือ หมู่ที่ ๒ ตำบลผาฮ้างน้อย อำเภอปาง จังหวัด พะเยา ความสูงจากระดับน้ำทะเล ๖๐๓ เมตร		ในพื้นที่
		๖๖๑๑๕๒	๒๑๓๓๗๑๔	พบไฟฟ้าจำนวน ๑ จุดบริเวณป่าบ้าน ห้วยเฟื่อง ท้องที่บ้านห้วยเฟื่อง หมู่ที่ ๔ ตำบลผาฮ้างน้อย อำเภอปาง จังหวัด พะเยา ความสูงจากระดับน้ำทะเล ๖๓๐ เมตร		ในพื้นที่



# การกระจายของปัจจัยคุกคาม เขตรักษาพันธุ์สัตว์ป่าดอยผาจำเริญ ประจำเดือน เมษายน ๒๕๖๙

การบุกรุกแผ้วถาง



การล่า

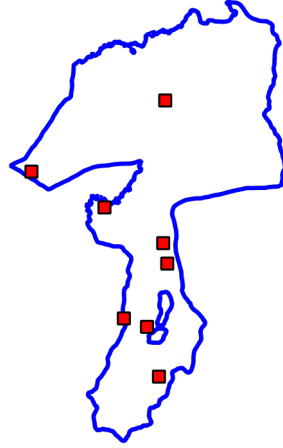

การจับสัตว์น้ำ



การทำไม้



การเลี้ยงปศุสัตว์



อื่นๆ



การเก็บหาของป่า

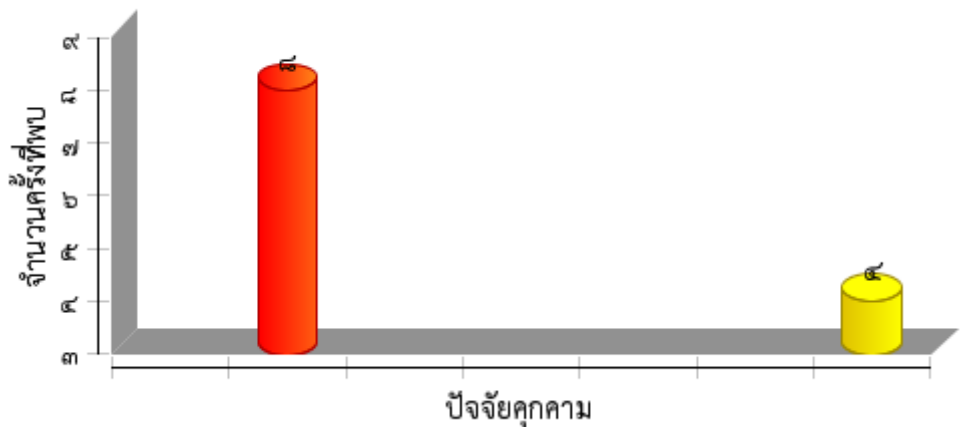



แผนที่การกระจายของปัจจัยนิเวศ  
เขตรักษาพันธุ์สัตว์ป่าดอยผาฮ้าง  
ประจำเดือน เมษายน ๒๕๖๙

ต้นไทร/ไม้ผลที่เป็นอาหารสัตว์ป่า



โป่งดิน/โป่งน้ำ

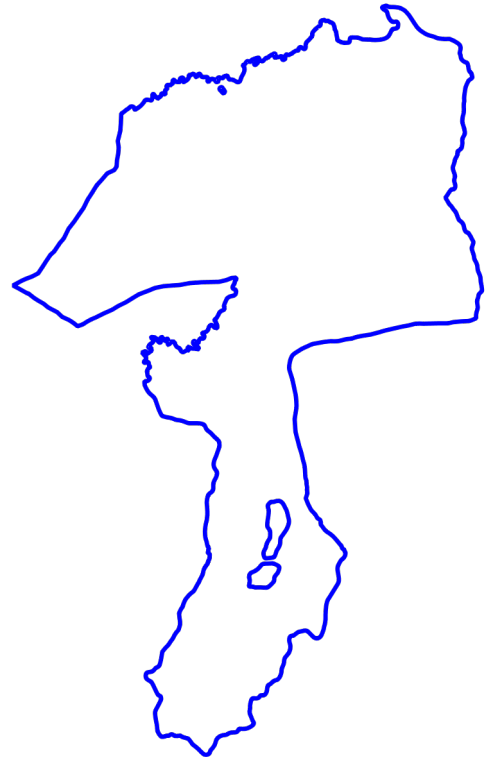

รังผึ้ง



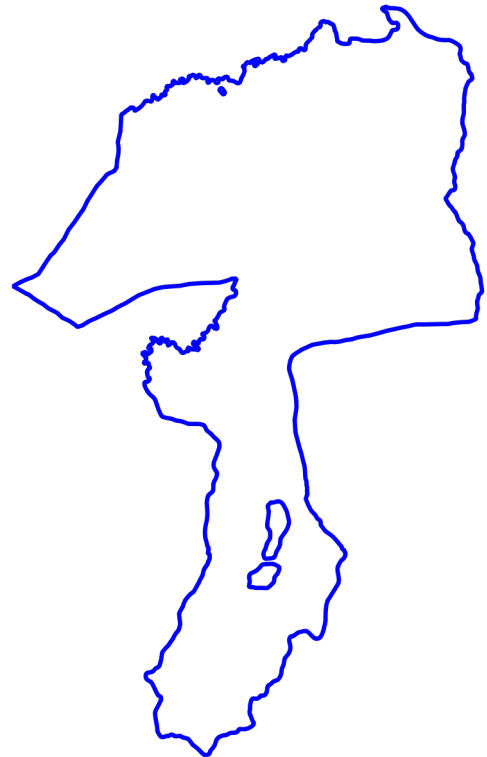

แหล่งน้ำ/ตาน้ำ





# ประมวลภาพการลาดตระเวน เขตรักษาพันธุ์สัตว์ป่าดอยผาขาว ประจำเดือน เมษายน ๒๕๖๙



วันที่/ชุดลาดตระเวน/พิกัด	รายละเอียดภาพ	ภาพถ่าย
<b>วันที่</b> ๘ เม.ย. ๒๕๖๙ <b>ชื่อชุดลาดตระเวน</b> สำนักงานเขตฯดอยผาขาว <b>พิกัด</b> ๖๕๓๑๐๕ , ๒๑๐๗๔๒๙	<b>พบคนโดยตรง</b> เจ้าหน้าที่สายตรวจเขตรักษาพันธุ์สัตว์ป่าดอยผาขาว ได้ออกลาดตระเวนเพื่อป้องกันและปราบปรามการกระทำผิดเกี่ยวกับการป่าไม้และสัตว์ป่า บริเวณป่าคลองกรุ่ง ท้องที่บ้านขุนกำลิ่ง ม. ๔ ต.ขุนควรว อ.ปง จ.พะเยา ได้เข้าตรวจจับกุมผู้ต้องหา ๒ ราย ชื่อ ๑. นายวิจิตร วิริยะส่องแสง อายุ ๔๑ ปี ๒. นายปัญญาวัฒน์ แซ่ย่าง อายุ ๓๔ ปี ร่วมกันเข้าไปในเขตรักษาพันธุ์สัตว์ป่าโดยไม่ได้รับอนุญาตตามที่ประกาศไว้ พร้อมด้วยของกลาง ๑.รถจักรยานยนต์ Honda tena ๒.เลื่อยโซ่ยนต์ ๓.มีดปลายแหลม ๔.ฆ้อน ได้นำตัวผู้ต้องหา ส่งดำเนินคดีที่สถานีตำรวจ สภ.ปง จังหวัดพะเยา ตาม ปจว. ข้อที่ ๑/๖๙ คดีที่ ๑๑๔/๖๙ ยึดทรัพย์สินที่ ๖๔/๖๙ ลงวันที่ ๘ เมษายน ๒๕๖๙ เวลา ๒๑:๒๐ น. พ.ต.ท. จุมพล เมืองมา พนักงานสอบสวน	
<b>วันที่</b> ๑๑ เม.ย. ๒๕๖๙ <b>ชื่อชุดลาดตระเวน</b> หน่วยฯน้ำปุก <b>พิกัด</b> ๖๔๕๑๘๕ , ๒๑๒๓๖๕๒	<b>พบร่องรอยคน</b> พบเครื่องดื่ม จำนวน ๑ ขวด สภาพประมาณ ๓ สัปดาห์ บริเวณป่าบ้านดอนไชยป่าแหม ท้องที่บ้านดอนไชยป่าแหม หมู่ที่ ๓ ตำบลลอย อำเภอปง จังหวัดพะเยา ความสูงจากระดับน้ำทะเล ๓๖๕ เมตร	
<b>วันที่</b> ๒๓ เม.ย. ๒๕๖๙ <b>ชื่อชุดลาดตระเวน</b> สำนักงานเขตฯดอยผาขาว <b>พิกัด</b> ๖๕๓๒๕๑ , ๒๑๐๘๙๑๕	<b>ร่องรอย</b> พบรังไก่อป่า ๑ รัง มีไข่ไก่อป่าจำนวน ๕ ฟอง บริเวณดอยกิว ท้องที่บ้านขุนกำลิ่ง หมู่ที่ ๔ ตำบลขุนควรว อำเภอปง จังหวัดพะเยา ความสูงจากระดับน้ำทะเล ๑๑๓๗ เมตร	



# ประมวลภาพการลาดตระเวน เขตรักษาพันธุ์สัตว์ป่าดอยผาช่าง ประจำเดือน เมษายน ๒๕๖๙



วันที่/ชุดลาดตระเวน/พิกัด	รายละเอียดภาพ	ภาพถ่าย
<b>วันที่</b> ๒๐ เม.ย. ๒๕๖๙ <b>ชื่อชุดลาดตระเวน</b> สำนักงานเขตฯดอยผาช่าง <b>พิกัด</b> ๖๕๑๑๘๙ , ๒๑๐๙๙๕๖	<b>รายละเอียดภาพ</b> ออกลาดตระเวน บริเวณป่าบ้านขุนกำลิ่ง ท้องที่บ้านขุนกำลิ่ง หมู่ที่ ๔ ตำบลขุนควร อำเภอปง จังหวัดพะเยา ความสูงจากระดับน้ำทะเล ๙๗๕ เมตร	
<b>วันที่</b> ๙ เม.ย. ๒๕๖๙ <b>ชื่อชุดลาดตระเวน</b> หน่วยฯห้วยไทร <b>พิกัด</b> ๖๖๐๔๘๖ , ๒๑๓๕๙๓๙	<b>ไฟ</b> พบไฟป่าจำนวน ๒ จุด บริเวณป่าบ้านห้วยเฟื่อง ท้องที่บ้านห้วยเฟื่อง หมู่ที่ ๔ ตำบลผาช่างน้อย อำเภอปง จังหวัดพะเยา ความสูงจากระดับน้ำ ๑๑๐๒เมตร	
<b>วันที่</b> ๘ เม.ย. ๒๕๖๙ <b>ชื่อชุดลาดตระเวน</b> หน่วยฯห้วยไทร <b>พิกัด</b> ๖๖๑๑๕๒ , ๒๑๓๓๓๑๔	<b>ไฟ</b> พบไฟป่าจำนวน ๑ จุดบริเวณป่าบ้านห้วยเฟื่อง ท้องที่บ้านห้วยเฟื่อง หมู่ที่ ๔ ตำบลผาช่างน้อย อำเภอปง จังหวัดพะเยา ความสูงจากระดับน้ำทะเล ๖๓๐ เมตร	
<b>วันที่</b> ๑๐ เม.ย. ๒๕๖๙ <b>ชื่อชุดลาดตระเวน</b> สำนักงานเขตฯดอยผาช่าง <b>พิกัด</b> ๖๖๒๖๑๓ , ๒๑๒๗๓๗๑	<b>ไฟ</b> ตรวจสอบจุดเกิดไฟ บริเวณป่าบ้านสะนามเหนือ ท้องที่บ้านสะนามเหนือ หมู่ที่ ๘ ตำบลผาช่างน้อย อำเภอปง จังหวัดพะเยา ความสูงจากระดับน้ำทะเล ๖๑๕ เมตร ไม่มีสัญญาณโทรศัพท์	



# สรุปผลงานลาดตระเวน เขตรักษาพันธุ์สัตว์ป่าดอยผาช้าง ประจำเดือน เมษายน ๒๕๖๙

## สรุปผลการดำเนินงาน

จากผลการดำเนินงานข้างต้นสามารถสรุปผลได้ดังนี้

๑. ในพื้นที่เขตรักษาพันธุ์สัตว์ป่าดอยผาช้าง ยังคงมีการคุกคามจากการลักลอบล่าสัตว์ป่า อยู่บริเวณป่า ต.ควร ต.ขุนควร ต.ผาช้าง น้อย อ.ปง จ.พะเยา
๒. ในพื้นที่เขตรักษาพันธุ์สัตว์ป่าดอยผาช้าง ยังคงมีการคุกคามจากการลักลอบเก็บหาของป่า อยู่บริเวณป่า ต.ออย ต.จิม ต.ผาช้าง น้อย อ.ปง จ.พะเยา

## ปัญหาและอุปสรรค

๑. เจ้าหน้าที่ชุดลาดตระเวนขาดทักษะในการฝึกอบรมหลักสูตรสร้างเสริมประสิทธิภาพและเทคนิคการลาดตระเวนเชิงคุณภาพ (Smart Patrol) และการใช้อุปกรณ์ GPS ขาดความรู้ในการเก็บรายละเอียดข้อมูลต่างในพื้นที่ และการกรอกรข้อมูลแบบรายงานลาดตระเวน
๒. เจ้าหน้าที่ขาดอุปกรณ์เครื่องใช้ในการเดินป่า เช่น ผ้ากันฝน ฟรายชีส เปลนอนแบบที่มีมุ้ง เป้สนาม หม้อสนาม ไฟฉายแบบคาดหัว และชุดลายพรางมีไม่เพียงพอ
๓. เจ้าหน้าที่ผู้ปฏิบัติงานลาดตระเวนในพื้นที่ขาดขวัญและกำลังใจในการปฏิบัติงาน โดยเฉพาะด้านสวัสดิการการรักษาพยาบาล ความชัดเจนในความก้าวหน้าในการปฏิบัติงาน โดยเฉพาะอย่างยิ่งพนักงานจ้างเหมา
๔. อุปกรณ์ยานพาหนะ และอุปกรณ์ทางเทคโนโลยีมีไม่เพียงพอต่อการใช้ปฏิบัติงานลาดตระเวน เช่นรถยนต์ รถจักรยานยนต์ของทางราชการ คอมพิวเตอร์โน้ตบุค ใช้สำหรับเก็บรวบรวมข้อมูลในชุดลาดตระเวน อุปกรณ์สำรองไฟที่ใช้กับเครื่องมือสื่อสาร และถ่านใช้กับ GPS เป็นต้น

## ข้อเสนอแนะ

๑. ขอให้จัดฝึกอบรมหลักสูตรสร้างเสริมประสิทธิภาพและเทคนิคการลาดตระเวนเชิงคุณภาพ ( Smart Patrol ) ให้กับเจ้าหน้าที่ในชุดลาดตระเวน
๒. ขอสนับสนุนอุปกรณ์การเดินป่า เช่น ผ้ากันฝน ผ้าฟรายชีส เปลนอน เป้สนาม หม้อสนาม ไฟฉายแบบคาดหัว และชุดลายพราง ให้กับเจ้าหน้าที่ชุดลาดตระเวน
๓. ขอเพิ่มสวัสดิการในการช่วยเหลือเจ้าหน้าที่ลาดตระเวน โดยเฉพาะด้านการรักษาพยาบาลของพนักงานจ้างเหมา และความชัดเจนในความก้าวหน้าในการปฏิบัติราชการ เพื่อสร้างขวัญและกำลังใจให้กับเจ้าหน้าที่ในการปฏิบัติงาน
๔. ขอสนับสนุนอุปกรณ์ยานพาหนะ และอุปกรณ์ทางเทคโนโลยีให้เพียงพอต่อการใช้ปฏิบัติงานลาดตระเวน

## แผนการลาดตระเวนในเดือนต่อไป

๑. เจ้าหน้าที่ผู้เกี่ยวข้อง จะได้มีการประชุมวางแผนการเดินลาดตระเวนในพื้นที่ ในระหว่างต้นเดือน



สรุปผลงานลาดตระเวน  
เขตรักษาพันธุ์สัตว์ป่าดอยผาช้าง  
ประจำเดือน เมษายน ๒๕๖๘

(ลงชื่อ) ..... *Om.* ..... ผู้จัดทำรายงาน  
( นายทรงศิลป์ วิเศษนอก )  
วันที่ .....๕.....พฤษภาคม....๒๕๖๘.....

(ลงชื่อ) ..... *ว. น.* ..... ผู้ตรวจรายงาน  
( นายประดิษฐ์ ลือใจ )  
หัวหน้าเขตรักษาพันธุ์สัตว์ป่าดอยผาช้าง  
วันที่ .....๕.....พฤษภาคม....๒๕๖๘.....

# แผนการลาดตระเวนประจำเดือนพฤษภาคม ปี๒๕๖๙

## DPC\_000008

### สรุปแผน

รหัสแผน:	DPC_๐๐๐๐๐๘	แผนการลาดตระเวน:	แผนการลาดตระเวน
ชื่อแผน:	แผนการลาดตระเวนประจำเดือนพฤษภาคม ปี๒๕๖๙	เจ้าหน้าที่ไม่พร้อมปฏิบัติงาน:	๐
วันเริ่มต้น:	๑ พฤษภาคม ๒๕๖๙	เจ้าหน้าที่พร้อมปฏิบัติงาน:	๖๖
วันสิ้นสุด:	๓๑ พฤษภาคม ๒๕๖๙		
คำอธิบาย:			

### เป้าหมายของแผน

ชื่อเป้าหมาย	สรุป	สถานะของเป้าหมาย	
พื้นที่น้ำสาว	[พื้นที่] พื้นที่น้ำสาว (๔ จุด)	ไม่เป็นไปตามแผน	✘
พื้นที่สายตรวจขสป.ดอยผาซ้ง	[พื้นที่] พื้นที่สายตรวจขสป.ดอยผาซ้ง (๓ จุด)	ไม่เป็นไปตามแผน	✘
พื้นที่ห้วยไฟ, ห้วยพี	[พื้นที่] พื้นที่ห้วยไฟ, ห้วยพี (๓ จุด)	ไม่เป็นไปตามแผน	✘
พื้นที่น้ำคาง	[พื้นที่] พื้นที่น้ำคาง (๔ จุด)	ไม่เป็นไปตามแผน	✘
พื้นที่น้ำปุก	[พื้นที่] พื้นที่น้ำปุก (๔ จุด)	ไม่เป็นไปตามแผน	✘
พื้นที่ห้วยไทร	[พื้นที่] พื้นที่ห้วยไทร (๓ จุด)	ไม่เป็นไปตามแผน	✘
พื้นที่บ้านใหม่	[พื้นที่] พื้นที่บ้านใหม่ (๓ จุด)	ไม่เป็นไปตามแผน	✘
พื้นที่น้ำตกบ่อแร่	[พื้นที่] พื้นที่น้ำตกบ่อแร่ (๓ จุด)	ไม่เป็นไปตามแผน	✘

แผนที่ของเป้าหมายเชิงพื้นที่

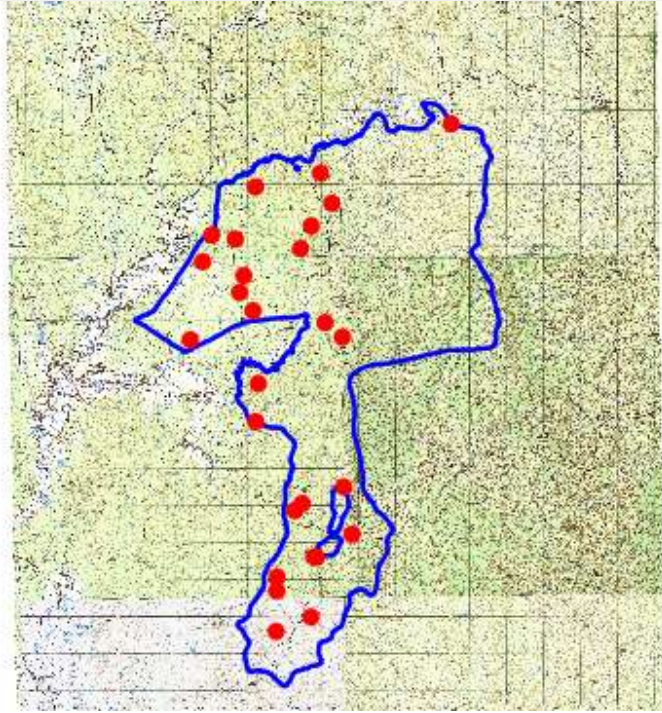

- ▲ Smart SubPlan Targets
- ▲ ไม่สำเร็จ
- ▲ สำเร็จ
- ▲ ไม่ทราบ
- Smart Plan Targets
- ไม่สำเร็จ
- สำเร็จ
- ไม่ทราบ
- ▭ ขอบเขตพื้นที่อนุรักษ์
- ▭ DPCTopo

(ลงชื่อ)..... *อนันต์* .....ผู้จัดทำแผนการลาดตระเวน  
(นายอนันต์ กันทา)  
วันที่ ๒๘ เมษายน ๒๕๖๙

(ลงชื่อ) ..... *ป. ใจ* ..... ผู้อนุมัติแผนการลาดตระเวน  
(นายประดิษฐ์ ลีใจ)  
หัวหน้าเขตรักษาพันธุ์สัตว์ป่าดอยผาช้าง  
วันที่ ๒๘ เมษายน ๒๕๖๙