



รายงานลาดตระเวนเชิงคุณภาพในพื้นที่อนุรักษ์

อุทยานแห่งชาติดอยหลวง
Doi Luang National Park

ประจำเดือน กุมภาพันธ์ ๒๕๖๗



รายงานผลการลาดตระเวน อุทยานแห่งชาติดอยหลวง ประจำเดือน กุมภาพันธ์ ๒๕๖๗



จำนวนชุดลาดตระเวน ๑๐ ชุด จำนวนครั้งในการลาดตระเวน ๕๘ ครั้ง จำนวนวันในการลาดตระเวน ๒๐๐ วัน
รวมระยะทางในการลาดตระเวนทั้งหมด ๗,๕๙๒.๖๘ กิโลเมตร

ทีมที่	ชื่อชุดลาดตระเวน	ระหว่างวันที่	จำนวนครั้ง	จำนวนวัน	ระยะทางการลาดตระเวน (กม.)			
					เดินเท้า	รถยนต์	ทางน้ำ	อากาศ
๑	จำปาทอง		๖	๒๐	๘๙	๖๘๑	๐	๐
๒	ทุ่งมาน		๗	๒๑	๙๒	๕๑๒	๐	๐
๓	ทำน้ำ		๗	๒๑	๑๑๔	๒๗๖	๐	๐
๔	ปางอ้อย		๖	๒๐	๗๓	๖๔๖	๐	๐
๕	ผาวี		๕	๑๙	๑๐๔	๒๖๖	๐	๐
๖	วังแก้ว		๘	๒๒	๗๔	๖๙๔	๐	๐
๗	สันกลาง		๕	๒๑	๗๑	๕๖๗	๐	๐
๘	สายตรวจ สาย ๑		๕	๑๙	๗๒	๙๒๐	๐	๐
๙	สายตรวจ สาย ๒		๓	๑๗	๓๘	๑,๗๑๐	๐	๐
๑๐	ห้วยทราย		๖	๒๐	๘๒	๕๑๓	๐	๐
ผลรวม			๕๘	๒๐๐	๘๐๘	๖,๗๘๕	๐	๐

กราฟแสดงจำนวนวัน และระยะทางในการลาดตระเวน

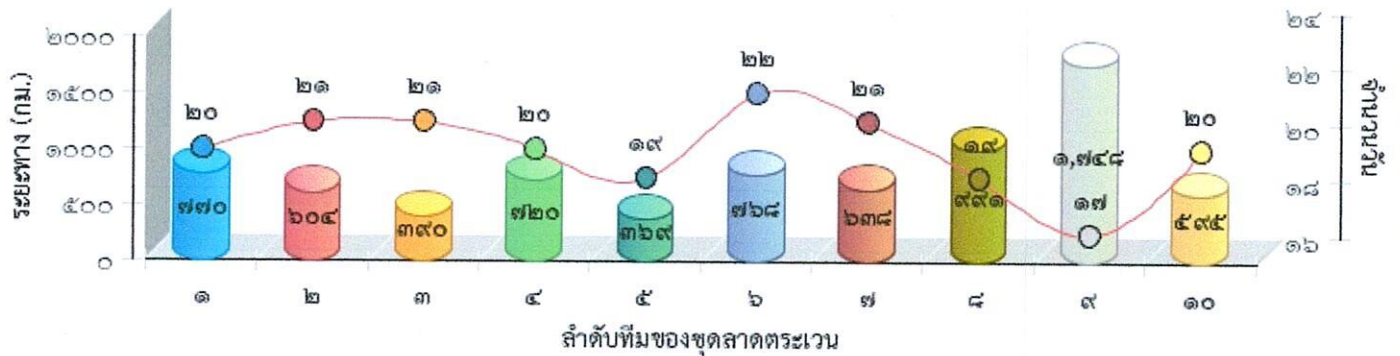



แผนที่แสดงความเข้มข้นของการลาดตระเวน
อุทยานแห่งชาติดอยหลวง
ประจำเดือน กุมภาพันธ์ ๒๕๖๗

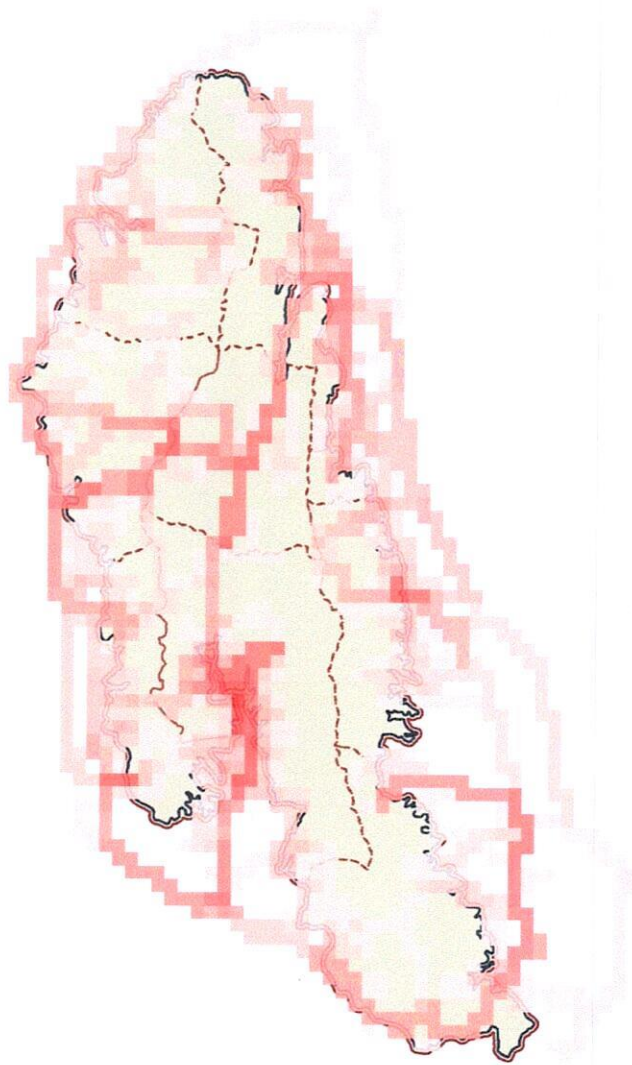



แผนที่แสดงเส้นทางการลาดตระเวน
อุทยานแห่งชาติดอยหลวง
ประจำเดือน กุมภาพันธ์ ๒๕๖๗

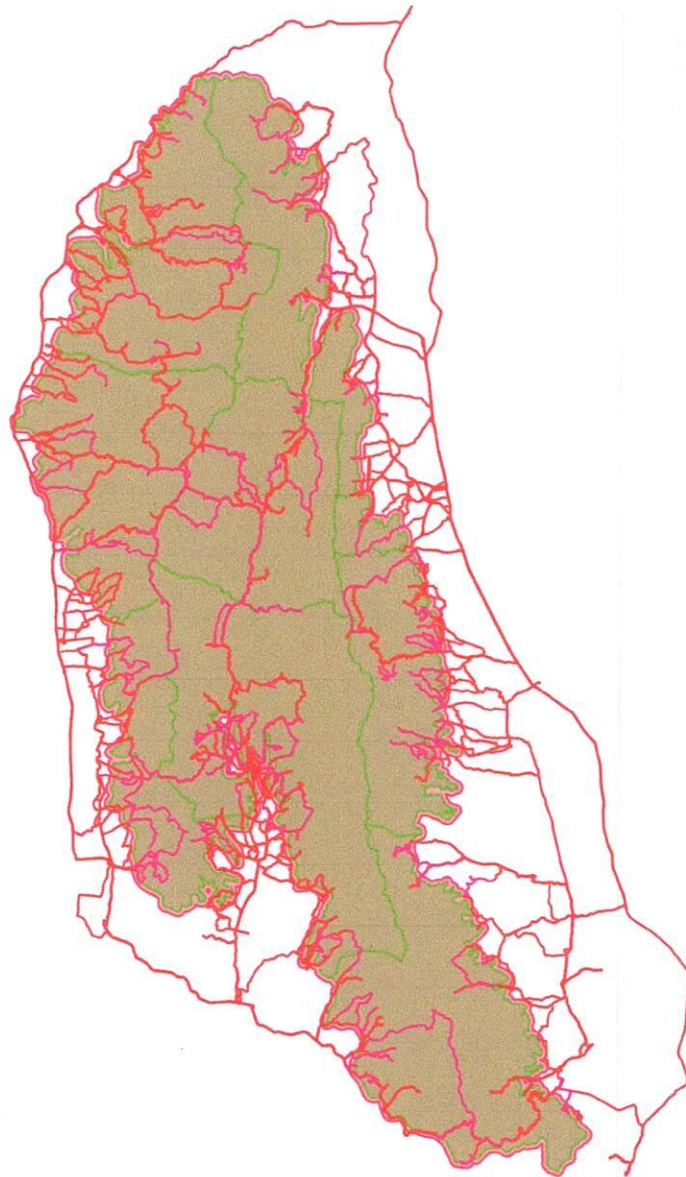



แผนที่แสดงการกระจายของสัตว์ป่า
อุทยานแห่งชาติดอยหลวง
ประจำเดือน กุมภาพันธ์ ๒๕๖๗



หมาใน



นกยูง



หมาจิ้งจอก



หมูป่า



อีเห็นข้างลาย



เก้ง



ตะกวด



แมวดาว



ไก่ป่า

.....
.....

.....
.....

.....
.....

.....
.....



แผนที่แสดงการกระจายของสัตว์ป่า อุทยานแห่งชาติดอยหลวง ประจำเดือน กุมภาพันธ์ ๒๕๖๗

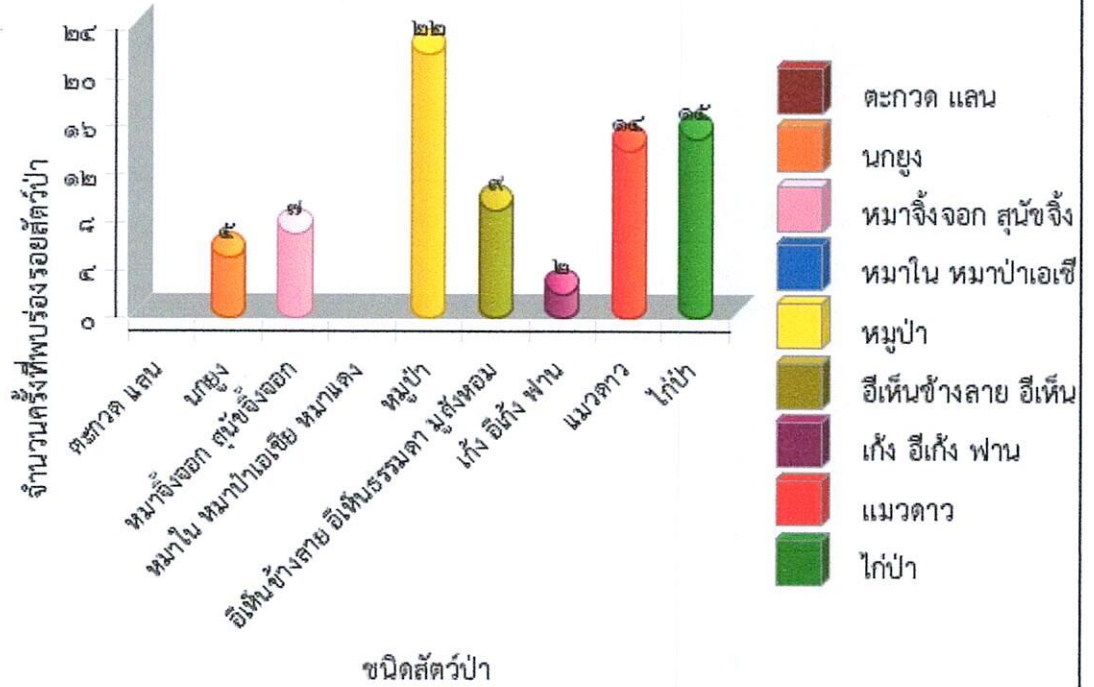

.....

.....



**ตารางสรุปการพบปัจจัยคุกคาม
อุทยานแห่งชาติดอยหลวง
ประจำเดือน กุมภาพันธ์ ๒๕๖๗**



ปัจจัยคุกคาม	ชุดลาดตระเวน	พิกัด X	พิกัด Y	รายละเอียดของปัจจัยคุกคาม	การจัดการ	สถานที่	
การล่า	ทุ่งม่าน	๕๕๗๒๘๔	๒๑๓๒๖๑๕	พบปลอกกระสุนปืนลูกซอง เบอร์ ๑๒ จำนวน ๑ ปลอก	เก็บกลับ	ในพื้นที่	
		๕๕๘๑๓๗	๒๑๓๗๗๒๕	พบร่องรอยการขุดเอาตัวอ่อน		ในพื้นที่	
		๕๖๓๐๘๘	๒๑๒๘๕๘๕		พบซากไก่ป่า จำนวน ๑ ตัว	ยึดของกลาง/ ส่งคดี	ในพื้นที่
					พบพรานป่า จำนวน ๑ คน เจ้าหน้าที่จึงทำการแสดงตัว ตรวจค้นพบ ซากไก่ป่า จำนวน ๑ ตัว และอาวุธการกระทำความผิด		ในพื้นที่
					พบพรานป่า จำนวน ๑ คน เจ้าหน้าที่จึงทำการแสดงตัว ตรวจค้นพบ ตอดไก่ ๔ อัน	ยึดของกลาง/ ส่งคดี	ในพื้นที่
					พบพรานป่า จำนวน ๑ คน เจ้าหน้าที่จึงทำการแสดงตัว ตรวจค้นพบ ปืนแก๊ป จำนวน ๑ กระบอก	ยึดของกลาง/ ส่งคดี	ในพื้นที่
					พบพรานป่า จำนวน ๑ คน เจ้าหน้าที่จึงทำการแสดงตัว ตรวจค้นพบ เครื่องกระสุนปืนแก๊ป จำนวน ๑ ชุด	ยึดของกลาง/ ส่งคดี	ในพื้นที่
		พบพรานป่า จำนวน ๑ คน เจ้าหน้าที่จึงทำการแสดงตัว ตรวจค้นพบ แคมป์ตักสัตว์ จำนวน ๓ อัน	ยึดของกลาง/ ส่งคดี	ในพื้นที่			
	ทำน้ำ	๕๗๖๗๔๕	๒๑๓๙๕๑๒	พบปลอกกระสุนปืนลูกซอง เบอร์ ๑๒ สีขาว ไม่ทราบ	เก็บกลับ	ในพื้นที่	
		๕๗๖๗๗๑	๒๑๔๕๓๒๖	พบปางพักพราน กว้าง ๕๐*๕๐ ซม. สภาพใหม่ จึงทำการทำลาย	ทำลาย	ในพื้นที่	
		๕๗๗๕๙๐	๒๑๓๘๔๙๕	พบปลอกกระสุนปืนลูกซอง สีขาว สภาพเก่า จำนวน ๑ ปลอก	เก็บกลับ	ในพื้นที่	
		๕๗๗๗๗๙	๒๑๓๔๐๑๘	พบปลอกกระสุนปืนลูกซอง เบอร์ ๑๒ สภาพเก่า ไม่ทราบยี่ห้อ	เก็บกลับ	ในพื้นที่	
		๕๗๗๙๙๘	๒๑๓๔๐๗๕	พบขนนกเป็ดน้ำธรรมดา ถูกถอนกองอยู่ที่พื้น จำนวน ๑ กอง สภาพใหม่ จึงได้ดำเนินการเก็บข้อมูลปัจจัยคุกคาม	สังเกตการณ์	ในพื้นที่	
		๕๗๘๓๕๙	๒๑๓๙๗๒๔	พบขนนกเขาใหญ่ ถูกถอนทิ้งไว้ จำนวน ๑ กอง	สังเกตการณ์	ในพื้นที่	



ตารางสรุปการพบปัจจัยคุกคาม
อุทยานแห่งชาติดอยหลวง
ประจำเดือน กุมภาพันธ์ ๒๕๖๗



ปัจจัยคุกคาม	ชุดลาดตระเวน	พิกัด X	พิกัด Y	รายละเอียดของปัจจัยคุกคาม	การจัดการ	สถานที่	
ปางอ้อย		๕๗๘๘๘๕	๒๑๓๕๐๓๕	พบปลอกกระสุนปืนลูกซอง เบอร์ ๑๒ สีน้ำเงิน สภาพเก่า จำนวน ๑ ปลอก	เก็บกลับ	ในพื้นที่	
		๕๕๙๔๘๔	๒๑๔๕๐๙๖	พบปลอกกระสุนปืนลูกซอง เบอร์ ๑๒ จำนวน ๑ ปลอก สภาพใหม่	ยึดของกลาง/ ส่งคดี	ในพื้นที่	
		๕๖๔๘๑๑	๒๑๖๘๗๕๗	พบร่องรอยการถอนขนตัวอ่อน สภาพใหม่		ในพื้นที่	
	ผาวี		๕๖๕๑๘๘	๒๑๕๓๒๓๓	พบปลอกกระสุนปืนลูกซองจำนวน ๑ ซอง เบอร์ ๑๒ จำนวน ๑ ปลอก ยี่ห้อไท อาม	เก็บกลับ	ในพื้นที่
			๕๖๕๒๓๒	๒๑๕๔๒๕๓	พบปลอกกระสุนปืนลูกซอง สีแดง จำนวน ๑ ซอง	เก็บกลับ	ในพื้นที่
			๕๖๕๖๐๙	๒๑๕๓๘๙๖	พบปลอกกระสุนปืนลูกซอง สีแดง จำนวน ๑ ปลอก เบอร์ ๑๒ ยี่ห้อ ไท อาร์ม	เก็บกลับ	ในพื้นที่
			๕๖๗๕๒๒	๒๑๔๓๙๕๑	พบปางพักพราน สภาพใหม่	ทำลาย	ในพื้นที่
			๕๖๙๐๓๘	๒๑๕๒๐๗๙	พบปางพักพรานสภาพเก่า	ทำลาย	ในพื้นที่
			๕๖๙๑๒๙	๒๑๔๓๖๖๑	พบปลอกกระสุนปืนลูกซอง จำนวน ๑ ปลอก ยี่ห้อ ไทอาร์ม	เก็บกลับ	ในพื้นที่
			๕๖๙๓๗๕	๒๑๔๓๖๙๘	พบปลอกกระสุนปืนลูกซอง สีเขียว เบอร์ ยี่ห้อไทอาร์ม ๑ ปลอก	เก็บกลับ	ในพื้นที่
๕๗๐๓๕๒			๒๑๕๕๐๘๕	พบปลอกกระสุนปืนลูกซอง สีแดง ๑ ปลอก เบอร์ ๑๒ ยี่ห้อ ไทอาร์ม	เก็บกลับ	ในพื้นที่	
สันกลาง				๕๖๙๔๒๓	๒๑๗๓๐๙๗	พบห้างดักยิงสัตว์ สภาพไม่แก่นัก จึง ดำเนินการทำลาย	เก็บรวมไว้จุด เกิดเหตุ
	๕๗๒๓๔๖	๒๑๕๘๓๘๐		พบปางพักพราน สำหรับข่มดักยิงสัตว์ จำนวน ๑ หลัง	ทำลาย	ในพื้นที่	
สายตรวจ สาย ๑		๕๖๓๐๘๐	๒๑๒๘๕๙๘	จับกุมผู้ต้องหา ๑ ราย ชื่อนายวิชัย แก้ว ก้อน อายุ ๔๖ ปี บ้านเลขที่ ๒๗๗ ม.๗ ต.ทุ่งฮั่ว อ.วังเหนือ จ.ลำปาง นำเรื่อง ร้องทุกข์กล่าวโทษต่อพนักงานสอบสวน สภ.วังเหนือ จ.ลำปาง -ตรวจยึดของ กลางในการกระทำผิดดังนี้ ๑.อาวุธปืน แก๊ป(ไทยประดิษฐ์) ๑ กระบอก เหตุเกิด ที่ป่าทางทิศตะวันตก(ถ้ำปากกว้าง) ท้อง ที่บ้านห้วยกันทา หมู่ ๗ ต.ทุ่งฮั่ว อ.วังเหนือ จ.ลำปาง	ยึดของกลาง/ ส่งคดี	ในพื้นที่	



**ตารางสรุปการพบปัจจัยคุกคาม
อุทยานแห่งชาติดอยหลวง
ประจำเดือน กุมภาพันธ์ ๒๕๖๗**



ปัจจัยคุกคาม	ชุดลาดตระเวน	พิกัด X	พิกัด Y	รายละเอียดของปัจจัยคุกคาม	การจัดการ	สถานที่
				จับกุมผู้ต้องหา ๑ ราย ชื่อนายวิชัย แก้ว ก้อน อายุ ๔๖ ปี บ้านเลขที่ ๒๗๗ ม.๗ ต.ทุ่งฮั่ว อ.วังเหนือ จ.ลำปาง นำเรื่อง ร้องทุกข์กล่าวโทษต่อพนักงานสอบสวน สภ.วังเหนือ จ.ลำปาง -ตรวจยึดของ กลางในการกระทำผิดดังนี้ ๑.ซากไก่ป่า ๑ ซาก เหตุเกิดที่ป่าทางทิศตะวัน ตก(ถ้าปากกว้าง) ท้องที่บ้านห้วยกันทา หมู่ ๗ ต.ทุ่งฮั่ว อ.วังเหนือ จ.ลำปาง	ยึดของกลาง/ ส่งคดี	ในพื้นที่
				จับกุมผู้ต้องหา ๑ ราย ชื่อนายวิชัย แก้ว ก้อน อายุ ๔๖ ปี บ้านเลขที่ ๒๗๗ ม.๗ ต.ทุ่งฮั่ว อ.วังเหนือ จ.ลำปาง นำเรื่อง ร้องทุกข์กล่าวโทษต่อพนักงานสอบสวน สภ.วังเหนือ จ.ลำปาง -ตรวจยึดของ กลางในการกระทำผิดดังนี้ ๑.ซากไก่ป่า ๑ ซาก ๒.อาวุธปืนแก๊ป(ไทยประดิษฐ์) ๑ กระบอก ๓.เครื่องกระสุนปืน ๑ชุด เหตุ เกิดที่ป่าทางทิศตะวันตก(ถ้าปากกว้าง) ท้องที่บ้านห้วยกันทา หมู่ ๗ ต.ทุ่งฮั่ว อ.วังเหนือ จ.ลำปาง		ในพื้นที่
				จับกุมผู้ต้องหา ๑ ราย ชื่อนายวิชัย แก้ว ก้อน อายุ ๔๖ ปี บ้านเลขที่ ๒๗๗ ม.๗ ต.ทุ่งฮั่ว อ.วังเหนือ จ.ลำปาง นำเรื่อง ร้องทุกข์กล่าวโทษต่อพนักงานสอบสวน สภ.วังเหนือ จ.ลำปาง -ตรวจยึดของ กลางในการกระทำผิดดังนี้ ๑.เครื่อง กระสุนปืน ๑ชุด เหตุเกิดที่ป่าทางทิศ ตะวันตก(ถ้าปากกว้าง) ท้องที่บ้านห้วย กันทา หมู่ ๗ ต.ทุ่งฮั่ว อ.วังเหนือ จ.ลำปาง	ยึดของกลาง/ ส่งคดี	ในพื้นที่



**ตารางสรุปการพบปัจจัยคุกคาม
อุทยานแห่งชาติดอยหลวง
ประจำเดือน กุมภาพันธ์ ๒๕๖๗**



ปัจจัยคุกคาม	ชุดลาดตระเวน	พิกัด X	พิกัด Y	รายละเอียดของปัจจัยคุกคาม	การจัดการ	สถานที่
		๕๖๕๓๙๙	๒๑๓๘๒๓๑	พบชายจำนวน ๓ คน เจ้าหน้าที่จึงทำการแสดงตัว ชายทั้งสามได้หลบหนี เจ้าหน้าที่สามารถจับกุมได้ ๑ คน และหลบหนีไปได้ ๒ คน ทราบชื่อภายหลังชื่อ นาย ชาญชัย ศรีวิชัย อายุ ๔๖ ปี บ้านเลขที่ ๗๗ ม.๑ อ.วังเหนือ จ.ลำปาง ตรวจค้นพบของกลาง คือ ๑.ซากกระแตเหนือ จำนวน ๑ ตัว ๒.รถจักรยานยนต์ จำนวน ๑ คัน ๓.ยาบ้าจำนวน ๒๑ เม็ด จึงจับกุมและส่งคดีต่อไป		ในพื้นที่
		๕๗๒๔๗๕	๒๑๔๕๐๘๖	พบปลอกกระสุนปืนลูกซอง เบอร์ ๑๒ สภาพใหม่	เก็บกลับ	ในพื้นที่
		๕๗๓๐๗๘	๒๑๒๑๖๖๙	พบการถอนขนนกยูงถูกถอนทิ้งไว้ สภาพใหม่ จำนวน ๑ กอง		ในพื้นที่
สายตรวจ สาย ๒		๕๖๓๖๗๓	๒๑๕๑๑๓๕	พบห้างดักยิงสัตว์ (บนต้นไม้) จึงได้ดำเนินการทำลาย	ทำลาย	ในพื้นที่
		๕๗๓๓๗๕	๒๑๔๗๓๖๓	พบปลอกกระสุนลูกซอง เบอร์ ๑๒ สีเขียว สภาพเก่า จำนวน ๑ ปลอก จึงได้ดำเนินการทำลาย	ทำลาย	ในพื้นที่
ห้วยทราย		๕๕๙๕๘๖	๒๑๔๗๔๔๘	พบขนไก่ป่า ถูกถอนทิ้งไว้จำนวน ๑ กอง		ในพื้นที่
		๕๖๐๗๓๘	๒๑๔๐๘๘๑	พบปลอกกระสุนลูกซอง เบอร์ ๑๒ สีขาว สภาพเก่า ไม่ทราบยี่ห้อ จึงได้ดำเนินการทำลาย	ทำลาย	ในพื้นที่
		๕๖๑๙๐๒	๒๑๔๙๔๕๐	พบซุ่มดักยิงสัตว์ (บนต้นไม้) สภาพมีการใช้ จึงได้ดำเนินการทำลาย	ทำลาย	ในพื้นที่
ทำไม้	จำป่าทอง	๕๗๒๕๗๒	๒๑๑๖๔๙๘	พบร่องรอยการชุดต่อไม้สัก จำนวน ๑ รอย สภาพใหม่	สังเกตการณ์	ในพื้นที่
		๕๗๘๘๒๙	๒๑๐๘๑๗๑	พบต่อไม้ชิงชัน จำนวน ๑ ตอ มีร่องรอยการตัดไม้ออกไป	สังเกตการณ์	ในพื้นที่
	ทุ่งม่าน	๕๕๘๗๓๙	๒๑๒๕๗๔๖	พบไม้ชิงชัน ถูกตัด จำนวน ๑ ต้น	สังเกตการณ์	ในพื้นที่
	ทำน้ำ	๕๗๕๕๗๗	๒๑๓๙๒๒๒	พบร่องรอยการลากเงาะเอาเนื้อไม้ ต้นสนสามใบ	สังเกตการณ์	ในพื้นที่
		๕๗๖๑๗๑	๒๑๓๔๕๖๒	พบร่องรอยการทำไม้เต็ง สภาพใหม่ จำนวน ๑ ต้น	สังเกตการณ์	ในพื้นที่



ตารางสรุปการพบปัจจัยคุกคาม
อุทยานแห่งชาติดอยหลวง
ประจำเดือน กุมภาพันธ์ ๒๕๖๗



ปัจจัยคุกคาม	ชุดลาดตระเวน	พิกัด X	พิกัด Y	รายละเอียดของปัจจัยคุกคาม	การจัดการ	สถานที่
		๕๗๖๓๕๕	๒๑๓๔๖๖๐	พบร่องรอยการทำไม้ ประคูดู จำนวน ๔ ท่อน	สังเกตการณ์	ในพื้นที่
		๕๗๗๑๔๑	๒๑๔๔๓๗๒	พบร่องรอยการตัดไม้ ไม่วราบชนิด จำนวน ๑ ต้น	สังเกตการณ์	ในพื้นที่
		๕๗๗๓๔๘	๒๑๓๔๕๘๘	พบร่องรอยการตัดไม้ พบร่องรอยการตัดไม้เต็ง จำนวน ๑ ต้น สภาพใหม่	สังเกตการณ์	ในพื้นที่
	ผาวี	๕๖๒๕๙๖	๒๑๕๑๖๐๘	พบต้นก่อ โคนถากจพวน ๑ ต้น คาดว่าเอาไปเป็นเชื้อเพลิง	สังเกตการณ์	ในพื้นที่
		๕๖๔๓๙๗	๒๑๕๕๒๑๗	พบต้นสามใบโคนถาก จำนวน ๑ ต้น คาดว่าเอาไฟทำเป็นเชื้อเพลิง	สังเกตการณ์	ในพื้นที่
	วังแก้ว	๕๖๓๐๔๙	๒๑๓๕๙๒๐	พบร่องรอยการทำไม้แปรรูป ไม้ชิงชัน	สังเกตการณ์	ในพื้นที่
	สายตรวจ สาย ๑	๕๘๒๑๙๕	๒๑๑๘๒๙๖	พบการทำไม้คาดว่าเป็นการทำไม้พื้น ไม่วราบชนิดไม้		ในพื้นที่
	สายตรวจ สาย ๒	๕๖๘๙๖๗	๒๑๕๔๐๘๖	พบร่องรอยการตัดไม้สัก ที่ล้ม เอามาแปรรูป เป็นไม้แผ่น เหลือแต่ไม้ปึก จึงได้ดำเนินการเก็บข้อมูลปัจจัยคุกคาม	สังเกตการณ์	ในพื้นที่
		๕๗๕๙๕๓	๒๑๔๖๗๗๙	พบรอยตัดไม้เต็ง จำนวน ๑ ต้น คาดว่าน่าจะเอาไปฟืน จึงได้ดำเนินการเก็บข้อมูลปัจจัยคุกคาม	สังเกตการณ์	ในพื้นที่
	ลักลอบเข้าพื้นที่	ผาวี	๕๖๙๔๗๐	๒๑๕๑๔๒๑	พบรถจักรยานยนต์ ยี่ห้อ honda nice ๑๑๐ ซีซีเยว บ้ายทะเบียน ขพน ๑๘๐๕ ชร	สังเกตการณ์
อื่นๆ	สายตรวจ สาย ๒	๕๖๘๙๖๗	๒๑๕๔๐๘๖	ตรวจสอบพื้นที่บุกรุก ตามมาตรา ม.๖๔ แปลงของนายจำรูญ จอมทาน ไม่พบการบุกรุกเพิ่ม แต่อย่างไร		ในพื้นที่
		๕๗๓๘๘๙	๒๑๕๐๕๘๒	ตรวจสอบพื้นที่บุกรุก ตามมาตรา ม.๖๔ แปลงของนายอุดม กิติมา ไม่พบการบุกรุกเพิ่มแต่อย่างไร		ในพื้นที่
เก็บหาของป่า	ทุ่งม่าน	๕๕๙๕๑๙	๒๑๒๕๕๗๖	พบร่องรอยการขุดเอาแมงมัน ความกว้างหลุม ๒ ม. ความยาว ๓ ม. ความลึก ๑ ม.	สังเกตการณ์	ในพื้นที่
	ทาน้ำ	๕๗๖๔๕๔	๒๑๔๗๑๔๑	พบร่องรอยการจากเงาะไม้ร้าง เป็นการเงาะเอารังผึ้งโพรง สภาพใหม่	สังเกตการณ์	ในพื้นที่



ตารางสรุปการพบปัจจัยคุกคาม
อุทยานแห่งชาติดอยหลวง
ประจำเดือน กุมภาพันธ์ ๒๕๖๗



ปัจจัยคุกคาม	ชุดลาดตระเวน	พิกัด X	พิกัด Y	รายละเอียดของปัจจัยคุกคาม	การจัดการ	สถานที่
	ปางอ้อย	๕๕๖๕๕๙	๒๑๖๑๒๒๔	พบชาวบ้าน ขับรถจักรยานยนต์ บรรทุกไม้ไผ่ซาง จึงเรียกเป็นชาวบ้านมาตรวจ สอบ ทราบว่าเป็นชาวบ้านสันมะแพน นำเอาไม้ไผ่ซางไปทำรั้วบ้าน		ในพื้นที่
		๕๖๓๘๙๔	๒๑๖๙๑๓๗	พบตกทอยตีผึ้งสภาพเก่า	ทำลาย	ในพื้นที่
ไฟฟ้า/เผาป่า	จำป่าทอง	๕๗๓๓๒๒	๒๑๑๒๑๕๑	พบไฟฟ้าจึงเข้าทำการดับไฟฟ้า พร้อมทำแนวกันไฟ		ในพื้นที่
		๕๗๓๙๙๖	๒๑๑๒๑๙๙	พบไฟฟ้า จึงเข้าทำการดับไฟ พร้อมทำแนวกันไฟ		
		๕๘๓๓๖๒	๒๑๑๑๒๗๐	ได้รับแจ้งจากชาวบ้านทราบว่าเกิดไฟป่า นอกเขตอุทยาน จึงเข้าทำการช่วยดับไฟ		นอกพื้นที่
	ทุ่งม่าน	๕๖๒๘๐๐	๒๑๒๘๘๔๒	พบไฟฟ้า จึงทบทวนการเข้าดับไฟ สามารถควบคุมเพลิงได้		ในพื้นที่
	ทำน้ำ	๕๗๗๓๒๒	๒๑๓๓๘๖๑	ตรวจพบร่องรอยไฟฟ้าไหม้ป่า เบื้องพรรณ ดับสนิทแล้ว		ในพื้นที่
		๕๗๘๖๔๐	๒๑๔๐๙๘๐	พบไฟฟ้ากำลังลุกไหม้ จึงทำการดักดับไฟ		ในพื้นที่
	ปางอ้อย	๕๖๑๐๓๖	๒๑๕๙๓๔๑	ได้รับแจ้ง พบกลุ่มควันจึงเข้าพื้นที่เพื่อตรวจสอบ พบว่าเป็นการเผาวัชพืชทางการเกษตร (ชิงเฒ่า) เป็นไร่ข้าวโพด บ้านปางน้ำมูล ม.๙ ต.ท่ากอ อ.แม่สรวย จ.เชียงราย		ในพื้นที่
	วังแก้ว	๕๖๓๓๙๘	๒๑๓๒๕๓๙	พบไฟไหม้ป่า ประมาณ ๖ ไร่ จึงได้ดำเนินการดับไฟฟ้า		ในพื้นที่
		๕๖๔๓๒๒	๒๑๓๓๖๑๕	พบไฟฟ้า ในป่าเต็งรังจึงเข้าดับไฟ สามารถควบคุมเพลิงได้		ในพื้นที่
		๕๖๔๖๕๕	๒๑๓๕๖๘๕	พบเห็นไฟฟ้า จึงเข้าทำการดับไฟฟ้า		ในพื้นที่
๕๖๕๓๗๔		๒๑๓๖๕๒๘	พบไฟฟ้า จึงได้ดำเนินการดับไฟฟ้า คาดว่าสาเหตุการไฟไหม้ เผาป่า ล่าสัตว์		ในพื้นที่	
๕๖๕๔๔๑		๒๑๓๔๙๓๓	พบไฟฟ้า จึงทำการเข้าดับไฟฟ้า		ในพื้นที่	
๕๖๖๔๖๐		๒๑๓๓๘๘๕	พบไฟฟ้า จึงเข้าทำการดับไฟ สามารถควบคุมไฟได้		ในพื้นที่	
๕๖๘๑๗๖		๒๑๓๔๓๒๒	พบเห็นไฟฟ้า จึงเข้าทำการดับไฟ สามารถควบคุมเพลิงได้		ในพื้นที่	



ตารางสรุปการพบปัจจัยคุกคาม
อุทยานแห่งชาติดอยหลวง
ประจำเดือน กุมภาพันธ์ ๒๕๖๗



ปัจจัยคุกคาม	ชุดลาดตระเวน	พิกัด X	พิกัด Y	รายละเอียดของปัจจัยคุกคาม	การจัดการ	สถานที่	
		๕๖๙๒๒๘	๒๑๒๘๒๒๓	พบไฟไหม้ป่า จึงได้ดำเนินการดับไฟป่า คาดว่าสาเหตุเกิดไฟป่า มาจากการล่าสัตว์ เนื้อที่ไฟไหม้ ประมาณ ๖ ไร่		ในพื้นที่	
		๕๗๐๖๙๕	๒๑๒๑๕๐๕	พบไฟไหม้ป่า จึงได้ดำเนินการดับไฟป่า สาเหตุการเผา คาดว่า ล่าสัตว์ ความเสียหายประมาณ ๕ ไร่		ในพื้นที่	
		๕๗๒๒๘๑	๒๑๒๑๕๑๐	พบไฟไหม้ป่า จึงได้ดำเนินการดับไฟป่า สาเหตุการเกิดไฟป่า คาดว่า เผาป่า ล่าสัตว์		ในพื้นที่	
	สายตรวจ สาย ๑	๕๖๒๔๔๙	๒๑๓๕๕๖๙	พบไฟไหม้ป่า จึงได้ดำเนินการดับไฟป่า		ในพื้นที่	
		๕๖๒๖๓๓	๒๑๓๕๘๙๙	พบไฟไหม้ป่า จึงได้ดำเนินการดับไฟป่า เนื้อที่ไฟไหม้ ประมาณ ๑๕ ไร่		ในพื้นที่	
		๕๖๔๖๓๓	๒๑๓๕๘๖๒	พบไฟไหม้ป่า จึงได้ดำเนินการดับไฟป่า		ในพื้นที่	
		๕๖๖๒๔๔	๒๑๓๓๘๑๑	พบไฟไหม้ป่า จึงได้ดำเนินการดับไฟป่า		ในพื้นที่	
		๕๗๙๒๔๘	๒๑๐๗๘๐๖	พบเห็นควันไฟป่า จึงทำการเข้าไปพื้นที่เพื่อดับไฟ		ในพื้นที่	
	สายตรวจ สาย ๒	๕๖๒๕๓๕	๒๑๒๙๒๐๔	ดับไฟป่า คาดว่าสาเหตุการเผาป่า มาจากคนล่าสัตว์ จำนวนไฟไหม้ ๕๐ ไร่ จึงได้ดำเนินการเก็บข้อมูลปัจจัยคุกคาม		ในพื้นที่	
		๕๖๒๕๗๖	๒๑๒๙๑๔๗	ดับไฟป่า คาดว่าสาเหตุการเผาป่า มาจากคนล่าสัตว์ จำนวนไฟไหม้ ๕๐ ไร่ จึงได้ดำเนินการเก็บข้อมูลปัจจัยคุกคาม		ในพื้นที่	
		๕๖๒๗๔๖	๒๑๒๙๐๑๐	ดับไฟป่า คาดว่าสาเหตุการเผาป่า มาจากคนล่าสัตว์ จำนวนไฟไหม้ ๕๐ ไร่ จึงได้ดำเนินการเก็บข้อมูลปัจจัยคุกคาม		ในพื้นที่	
	ห้วยทราย	๕๖๑๙๐๒	๒๑๔๙๔๕๐	ดับไฟป่า คาดว่า สาเหตุการเผาป่า เพื่อล่าสัตว์ จึงได้ดำเนินการเก็บข้อมูลปัจจัยคุกคาม		ในพื้นที่	
	ไม่ทราบ	ทุ่งม่าน	๕๕๗๙๖๑	๒๑๓๑๑๙๕	พบซากแมวดาว จำนวน ๑ ตัว ไม่ทราบสาเหตุการตาย	สังเกตการณ์	ในพื้นที่
			๕๕๘๐๒๔	๒๑๒๙๘๗๐	พบซากอีเห็น จำนวน ๑ ตัว ไม่ทราบสาเหตุการตาย	สังเกตการณ์	ในพื้นที่
		ทำน้ำ	๕๗๗๙๔๕	๒๑๓๘๒๐๗	พบร่องรอยการก่อกองไฟของพรานป่า สภาพใหม่ อยู่บริเวณข้างลำน้ำ จำนวน ๑ กอง	สังเกตการณ์	ในพื้นที่



ตารางสรุปการพบปัจจัยคุกคาม
อุทยานแห่งชาติดอยหลวง
ประจำเดือน กุมภาพันธ์ ๒๕๖๗



ปัจจัยคุกคาม	จุดลาดตระเวน	พิกัด X	พิกัด Y	รายละเอียดของปัจจัยคุกคาม	การจัดการ	สถานที่
	ปางอ้อย	๕๖๑๗๓๗	๒๑๗๗๒๑๐	พบรถจักรยานยนต์ ฮอนด้า ดรีม สีแดง ไม่ติดป้ายทะเบียน จอดอยู่ ๑ คัน ไม่พบเจ้าของ จึงได้ดำเนินการเก็บข้อมูลปัจจัยคุกคาม	สังเกตการณ์	ในพื้นที่
	วังแก้ว	๕๖๙๗๗๒	๒๑๓๐๗๐๕	พบรถจักรยานยนต์ ฮอนด้า ๗๐ สีดำ จำนวน ๑ คัน ไม่ติดแผ่นป้ายทะเบียน	สังเกตการณ์	ในพื้นที่
	สายตรวจ สาย ๑	๕๘๐๙๐๐	๒๑๑๘๖๖๑	พบรถจักรยานยนต์ ไม่ติดแผ่นป้ายทะเบียน จำนวน ๑ คอม	สังเกตการณ์	ในพื้นที่
	สายตรวจ สาย ๒	๕๗๕๘๙๖	๒๑๔๖๗๕๓	พบรถจักรยานยนต์ จอดอยู่ ๒ คัน ไม่พบเจ้าของ คันแรก รถจักรยานยนต์ ฮอนด้า เวฟ สีแดง ไม่ติดป้ายทะเบียน คันที่ ๒ รถจักรยานยนต์ ฮอนด้า เวฟ สีน้ำเงิน ไม่ติดป้ายทะเบียน จึงได้ดำเนินการเก็บข้อมูลปัจจัยคุกคาม	สังเกตการณ์	ในพื้นที่



การกระจายของปัจจัยคุกคาม อุทยานแห่งชาติดอยหลวง ประจำเดือน กุมภาพันธ์ ๒๕๖๗



การบุกรุกแผ้วถาง

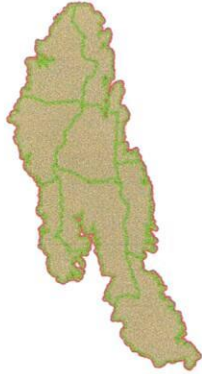

การล่า

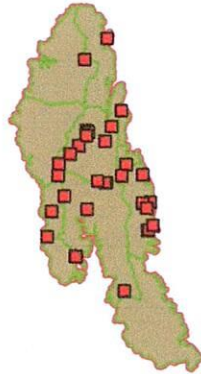

การจับสัตว์น้ำ



การทำไม้

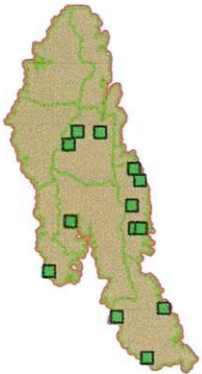

การเลี้ยงปศุสัตว์

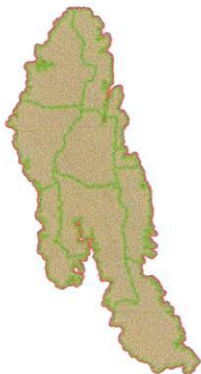

อื่นๆ



การเก็บหาของป่า

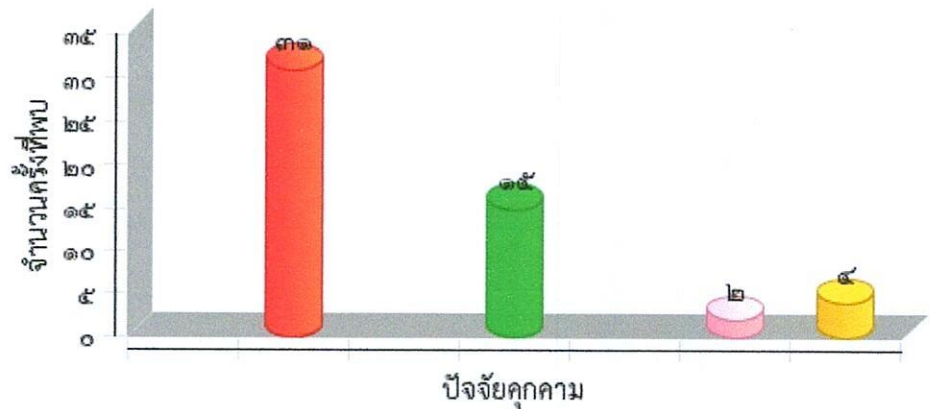
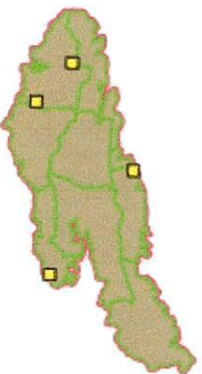



แผนที่การกระจายของปัจจัยนิเวศ
อุทยานแห่งชาติดอยหลวง
ประจำเดือน กุมภาพันธ์ ๒๕๖๗



ต้นไทร/ไม้ผลที่เป็นอาหารสัตว์ป่า

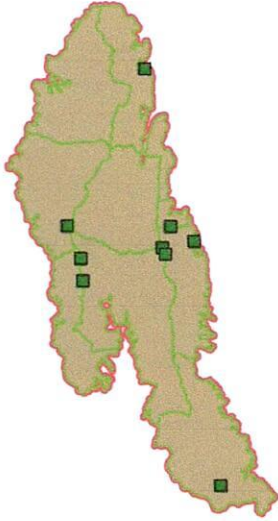

โป่งดิน/โป่งน้ำ

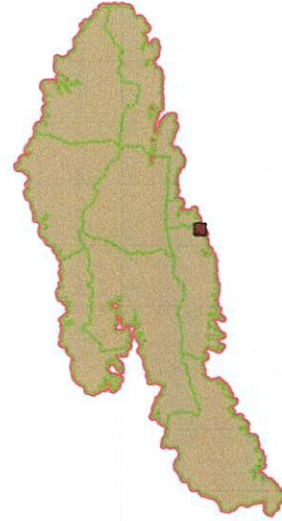

รังผึ้ง

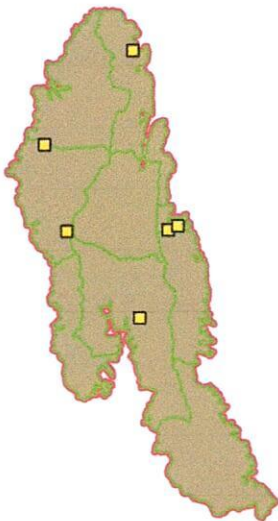

แหล่งน้ำ/ตาน้ำ

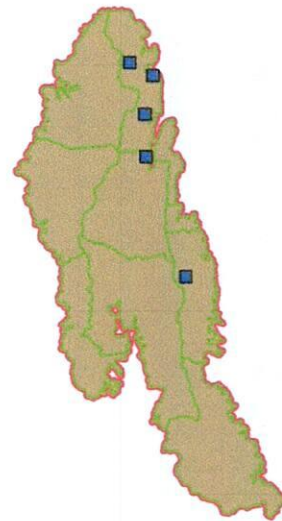



ตารางสรุปการพบปัจจัยนิเวศ
อุทยานแห่งชาติดอยหลวง
ประจำเดือน กุมภาพันธ์ ๒๕๖๗



ปัจจัยนิเวศ	พิกัด X	พิกัด Y	รายละเอียดปัจจัยนิเวศ	สถานะ
	๕๗๒๗๘๕	๒๑๔๓๔๔๒	พบต้นมะขามป้อม มีผลสุก	
	๕๗๓๕๔๘	๒๑๔๗๕๒๖	พบพืชอาหารสัตว์ ไม่ทราบชนิด มีผลสุก จึงได้ดำเนินการเก็บข้อมูลปัจจัยนิเวศ	
	๕๗๖๙๕๔	๒๑๔๕๓๖๐	พบต้นไทร มีผล ความสูงจากระดับทะเลปานกลาง	
	๕๘๐๘๙๒	๒๑๐๙๖๗๒	พบต้นมะขามป้อม มีร่องรอยการใช้ประโยชน์ของสัตว์ป่า ความสูงจากระดับทะเลปานกลาง ๑๐๘๗ ม.	
รังผึ้ง	๕๕๕๑๘๐	๒๑๖๐๒๖๗	พบรังผึ้งโพรง จำนวน ๑ รัง จึงได้ดำเนินการเก็บข้อมูลปัจจัยนิเวศ	มีการใช้/มีสัตว์ใช้ประโยชน์
	๕๕๘๔๖๘	๒๑๔๗๖๓๕	พบรังชันโรง จำนวน ๑ รัง บนต้นไม้	มีการใช้/มีสัตว์ใช้ประโยชน์
	๕๖๘๐๘๐	๒๑๗๓๙๔๗	พบรังผึ้ง จำนวน ๑ รัง จึงได้ดำเนินการเก็บข้อมูลปัจจัยนิเวศ	มีการใช้/มีสัตว์ใช้ประโยชน์
	๕๖๙๐๗๗	๒๑๓๔๙๕๔	พบรังผึ้งอยู่ในโพรงไม้	มีการใช้/มีสัตว์ใช้ประโยชน์
	๕๗๓๒๓๘	๒๑๔๗๘๒๓	พบรังผึ้ง ดิบบนต้นไม้ จำนวน ๑ รัง จึงได้ดำเนินการเก็บข้อมูลปัจจัยนิเวศ	มีการใช้/มีสัตว์ใช้ประโยชน์
	๕๗๔๖๕๘	๒๑๔๘๓๙๘	พบรังชันโรง จำนวน ๑ รัง จึงได้ดำเนินการเก็บข้อมูลปัจจัยนิเวศ	มีการใช้/มีสัตว์ใช้ประโยชน์
แหล่งน้ำ ตาน้ำ น้ำตก	๕๖๖๓๔๗	๒๑๗๒๑๓๐	พบลำธาร ความกว้าง ประมาณ ๘ ม.	
	๕๖๘๕๕๐	๒๑๖๔๖๓๓	พบลำห้วย ความกว้าง ๘ เมตร มีน้ำไหลตลอดทั้งปี จึงได้ดำเนินการเก็บข้อมูลปัจจัยนิเวศ	
	๕๖๘๗๑๙	๒๑๕๘๔๓๙	พบลำห้วย มีน้ำไหล ตลอดทั้งปี จึงได้ดำเนินการเก็บข้อมูลปัจจัยนิเวศ	
	๕๖๙๗๓๙	๒๑๗๐๒๓๐	พบลำธาร มีน้ำไหล	
	๕๗๔๕๔๘	๒๑๔๐๙๐๐	พบลำห้วย มีน้ำไหล กว้าง ๑ ม.	
โป่ง	๕๗๖๖๓๘	๒๑๔๗๑๕๘	พบโป่งดิน	ไม่เก่านัก (๑-๔ สัปดาห์)



ประมวลภาพการลาดตระเวน
อุทยานแห่งชาติดอยหลวง
ประจำเดือน กุมภาพันธ์ ๒๕๖๗



วันที่/ชุดลาดตระเวน/พิกัด	รายละเอียดภาพ	ภาพถ่าย
วันที่ ๗ ก.พ. ๒๐๒๔ ชื่อชุดลาดตระเวน สายตรวจ สาย ๑ พิกัด ๕๖๕๓๙๙ , ๒๑๓๘๒๓๑	พบคนโดยตรง พบชายจำนวน ๓ คน เจ้าหน้าที่จึงทำการแสดงตัว ชาย ทั้งสามได้หลบหนี เจ้าหน้าที่สามารถจับกุมได้ ๑ คน และหลบหนีไปได้ ๒ คน ทราบชื่อภายหลัง ชื่อ นาย ชาญชัย ศรีวิชัย อายุ ๔๖ ปี บ้านเลขที่ ๗๗ ม.๑ อ.วังเหนือ จ.ลำปาง ตรวจค้นพบของกลาง คือ ๑.ซาก กระแตเหนือ จำนวน ๑ ตัว ๒.รถจักรยานยนต์ จำนวน ๑ คัน ๓.ยาบ้าจำนวน ๒๑ เม็ด จึงจับกุมและส่งคดีต่อ ไป	
วันที่ ๑๗ ก.พ. ๒๐๒๔ ชื่อชุดลาดตระเวน ท่าน้ำ พิกัด ๕๗๗๙๙๘ , ๒๑๓๔๐๗๕	ชิ้นส่วน พบขนนกเป่าธรรมดา ถูกถอนกองอยู่ที่พื้น จำนวน ๑ กอง สภาพใหม่ จึงได้ดำเนินการเก็บข้อมูลปัจจัยคุกคาม	
วันที่ ๒๑ ก.พ. ๒๐๒๔ ชื่อชุดลาดตระเวน วังแก้ว พิกัด ๕๖๙๒๒๘ , ๒๑๒๘๒๒๓	ไฟ พบไฟไหม้ป่า จึงได้ดำเนินการดับไฟป่า คาดว่าสาเหตุ เกิดไฟป่า มาจากการล่าสัตว์ เนื้อที่ไฟไหม้ ประมาณ ๖ ไร่	
วันที่ ๒๐ ก.พ. ๒๐๒๔ ชื่อชุดลาดตระเวน วังแก้ว พิกัด ๕๗๐๖๙๕ , ๒๑๒๑๕๐๕	ไฟ พบไฟไหม้ป่า จึงได้ดำเนินการดับไฟป่า สาเหตุการเผา คาดว่า ล่าสัตว์ ความเสียหายประมาณ ๕ ไร่	



ประมวลภาพการลาดตระเวน
อุทยานแห่งชาติดอยหลวง
ประจำเดือน กุมภาพันธ์ ๒๕๖๗



วันที่/ชุดลาดตระเวน/พิกัด	รายละเอียดภาพ	ภาพถ่าย
วันที่ ๗ ก.พ. ๒๐๒๔ ชื่อชุดลาดตระเวน สายตรวจ สาย ๒ พิกัด ๕๖๘๙๖๗ , ๒๑๕๔๐๘๖	การทำไม้ พบร่องรอยการตัดไม้สัก ที่ล้ม เอามาแปรรูป เป็นไม้ แผ่น เหลือแต่ไม้ปึก จึงได้ดำเนินการเก็บขอมูลปัจจัย คุกคาม	
วันที่ ๘ ก.พ. ๒๐๒๔ ชื่อชุดลาดตระเวน สายตรวจ สาย ๒ พิกัด ๕๗๓๓๗๕ , ๒๑๔๗๓๖๓	อาวุธและอุปกรณ์การกระ ทำผิด พบปลอกกระสุนลูกซอง เบอร์ ๑๒ สีเขียว สภาพเก่า จำนวน ๑ ปลอก จึงได้ดำเนินการทำลาย	
วันที่ ๑๔ ก.พ. ๒๐๒๔ ชื่อชุดลาดตระเวน ทุ่งมาน พิกัด ๕๕๗๙๖๑ , ๒๑๓๑๑๙๕	ซาก ไม่ทราบ พบซากแมวदार จำนวน ๑ ตัว ไม่ทราบสาเหตุการตาย	
วันที่ ๑๔ ก.พ. ๒๐๒๔ ชื่อชุดลาดตระเวน ทุ่งมาน พิกัด ๕๕๘๐๒๔ , ๒๑๒๙๘๗๐	ซาก ไม่ทราบ พบซากอีเห็น จำนวน ๑ ตัว ไม่ทราบสาเหตุการตาย	



ประมวลภาพการลาดตระเวน
อุทยานแห่งชาติดอยหลวง
ประจำเดือน กุมภาพันธ์ ๒๕๖๗



วันที่/ชุดลาดตระเวน/พิกัด	รายละเอียดภาพ	ภาพถ่าย
วันที่ ๒๑ ก.พ. ๒๐๒๔ ชื่อชุดลาดตระเวน สายตรวจ สาย ๒ พิกัด ๕๖๒๕๗๖ , ๒๑๒๙๑๔๗	ไฟ ดับไฟป่า คาดว่าสาเหตุการเผาป่า มาจากคนล่าสัตว์ จำนวนไฟไหม้ ๕๐ ไร่ จึงได้ดำเนินการเก็บข้อมูลปัจจัย คุกคาม	
วันที่ ๒๑ ก.พ. ๒๐๒๔ ชื่อชุดลาดตระเวน สายตรวจ สาย ๒ พิกัด ๕๖๗๔๗๘ , ๒๑๓๑๕๘๖	สัญญาณ วัน ทู คลอ ๔G เผ่าระวังไฟป่า	
วันที่ ๒๒ ก.พ. ๒๐๒๔ ชื่อชุดลาดตระเวน สายตรวจ สาย ๑ พิกัด ๕๖๓๐๘๐ , ๒๑๒๘๕๕๘	อาวุธและอุปกรณ์การกระ ทำผิด จับกุมผู้ต้องหา ๑ ราย ชื่อนายวิชัย แก้วก้อน อายุ ๔๖ ปี บ้านเลขที่ ๒๗๗ ม.๗ ต.ทุ่งฮั่ว อ.วังเหนือ จ.ลำปาง นำเรื่องร้องทุกข์กล่าวโทษต่อพนักงาน สอบสวน สภ.วังเหนือ จ.ลำปาง -ตรวจยึดของกลางใน การกระทำผิดดังนี้ ๑.เครื่องกระสุนปืน ๑ชุด เหตุเกิด ที่ป่าทางทิศตะวันตก(ถ้าปากกว้าง) ท้องที่บ้านห้วยกัน ทา หมู่ ๗ ต.ทุ่งฮั่ว อ.วังเหนือ จ.ลำปาง	
วันที่ ๑ ก.พ. ๒๐๒๔ ชื่อชุดลาดตระเวน สันกลาง พิกัด ๕๖๙๔๒๓ , ๒๑๗๓๐๙๗	ปางพัก/ทาง พบทางดักยิงสัตว์ สภาพไม่แก่นัก จึงดำเนินการทำลาย	



สรุปผลงานลาดตระเวน
อุทยานแห่งชาติดอยหลวง
ประจำเดือน กุมภาพันธ์ ๒๕๖๗



สรุปผลการดำเนินงาน

จากผลการดำเนินงานข้างต้นสามารถสรุปผลได้ดังนี้

๑. ในพื้นที่อุทยานแห่งชาติดอยหลวงยังคงมีภัยคุกคาม จากการทำไม้ เฒ่าป่าและล่าสัตว์ อยู่ในพื้นที่ อำเภอวังเหนือ จังหวัดลำปาง เขตรับผิดชอบของหน่วยพิทักษ์อุทยานแห่งชาติดอยหลวง ที่ ๑ (วังแก้ว)
๒. ในพื้นที่อุทยานแห่งชาติดอยหลวงยังคงมีภัยคุกคาม จากการทำไม้ และล่าสัตว์ อยู่ในพื้นที่ อำเภอมแม่ใจ จังหวัดพะเยา เขตรับผิดชอบของหน่วยพิทักษ์อุทยานแห่งชาติดอยหลวง ที่ ๒ (ทาน้ำ)
๓. ในพื้นที่อุทยานแห่งชาติดอยหลวงยังคงมีภัยคุกคาม จากการทำไม้ และล่าสัตว์ อยู่ในพื้นที่ อำเภอพวน จังหวัดเชียงราย เขตรับผิดชอบของหน่วยพิทักษ์อุทยานแห่งชาติดอยหลวง ที่ ๗ (ผาวี)

ปัญหาและอุปสรรค

๑. เนื่องจากพื้นที่สูงชัน เป็นเนินเขาสูง ทำให้เจ้าหน้าที่ไม่สามารถเข้าไปสำรวจ ทัวถึงได้

ข้อเสนอแนะ

๑. ตั้งจุดสกัดเพิ่มเติมในพื้นที่เสี่ยงต่อการลักลอบกระทำผิด
๒. สร้างขวัญและกำลังใจตลอดจนสวัสดิการให้กับเจ้าหน้าที่ผู้ปฏิบัติงาน ในด้านการเดินลาดตระเวน

แผนการลาดตระเวนในเดือนต่อไป

๑. เจ้าหน้าที่ผู้เกี่ยวข้อง ได้มีการประชุมวางแผนการเดินลาดตระเวนในพื้นที่เสี่ยง ในวันที่ ๔ มีนาคม ๒๕๖๗

(ลงชื่อ) สมฤทธิ์ กิติมา ผู้จัดทำรายงาน
(นายสมฤทธิ์ กิติมา)
วันที่ ๔ มีนาคม ๒๕๖๗

(ลงชื่อ)  ผู้ตรวจรายงาน
(นายนพพร ประทุมเหงา)
หัวหน้าอุทยานแห่งชาติดอยหลวง