



รายงานลาดตระเวนเชิงคุณภาพในพื้นที่อนุรักษ์

อุทยานแห่งชาติภูซาง  
Phu Sang National Park

ประจำเดือน พฤศจิกายน ๒๕๖๔



# รายงานผลการลาดตระเวน อุทยานแห่งชาติภูซาง ประจำเดือน พฤศจิกายน ๒๕๖๔



จำนวนชุดลาดตระเวน ๔ ชุด จำนวนครั้งในการลาดตระเวน ๒๘ ครั้ง จำนวนวันในการลาดตระเวน ๕๖ วัน  
รวมระยะทางในการลาดตระเวนทั้งหมด ๑,๒๔๐.๐๙ กิโลเมตร

ทีมที่	ชื่อชุดลาดตระเวน	ระหว่างวันที่	จำนวนครั้ง	จำนวนวัน	ระยะทางการลาดตระเวน (กม.)			
					เดินเท้า	รถยนต์	ทางน้ำ	อากาศ
๑	Phusang๑๐๐		๘	๑๔	๕๓	๑๕๐	๒	๐
๒	Phusang๒๐๐		๘	๑๔	๕๒	๑๑๑	๕	๐
๓	Phusang๓๐๐		๖	๑๔	๒๖	๔๖๕	๐	๐
๔	Phusang๔๐๐		๖	๑๔	๓๐	๓๔๗	๐	๐
ผลรวม			๒๘	๕๖	๑๖๑	๑,๐๗๓	๗	๐

กราฟแสดงจำนวนวัน และระยะทางในการลาดตระเวน

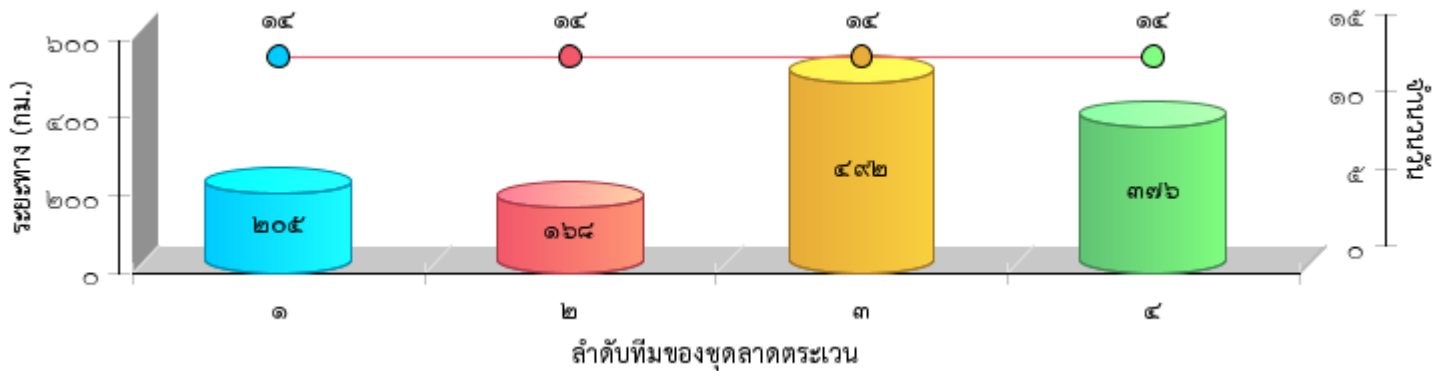



แผนที่แสดงความเข้มข้นของการลาดตระเวน  
อุทยานแห่งชาติภูซาง  
ประจำเดือน พฤศจิกายน ๒๕๖๔

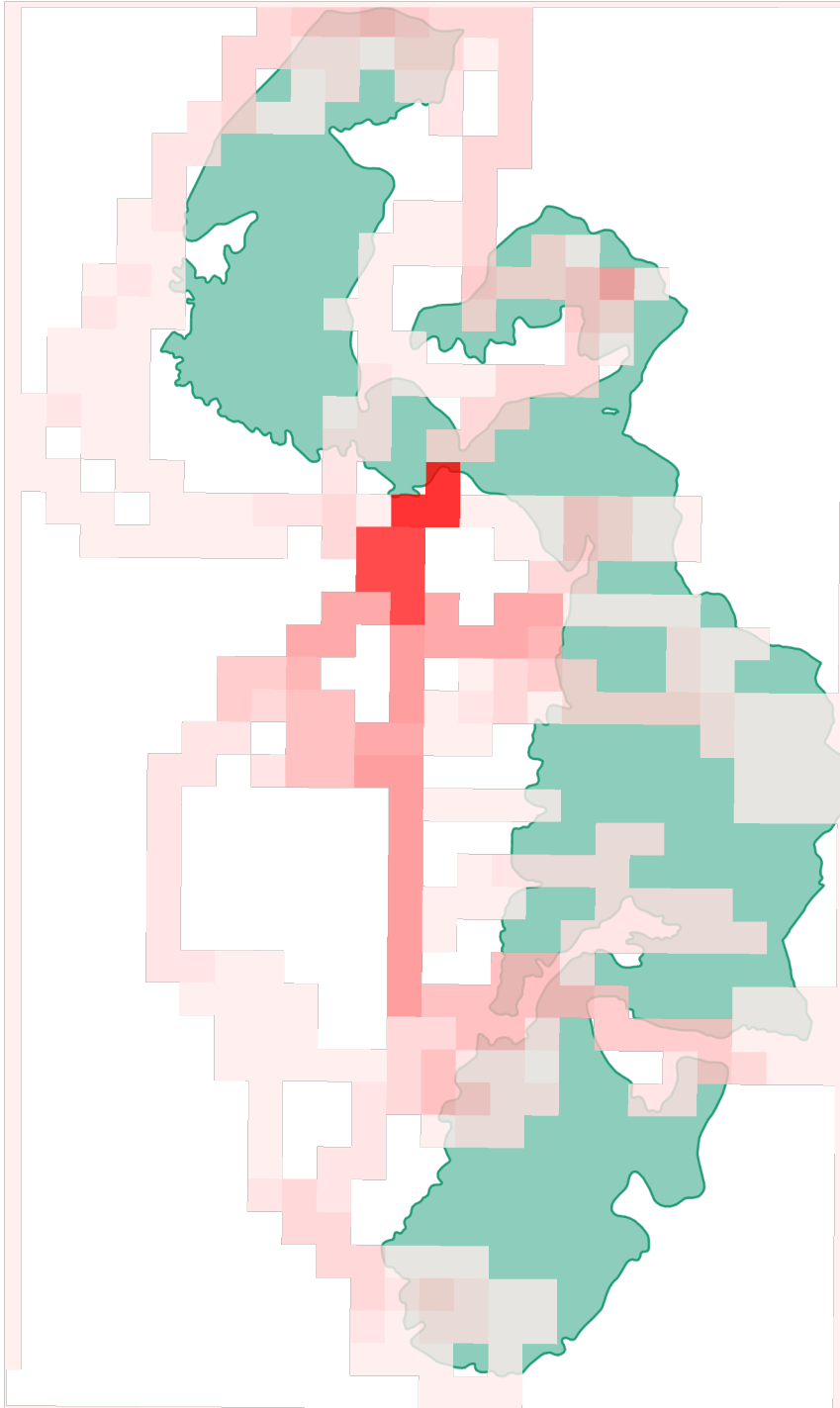



แผนที่แสดงเส้นทางการลาดตระเวน  
อุทยานแห่งชาติภูผาเขียว  
ประจำเดือน พฤศจิกายน ๒๕๖๔

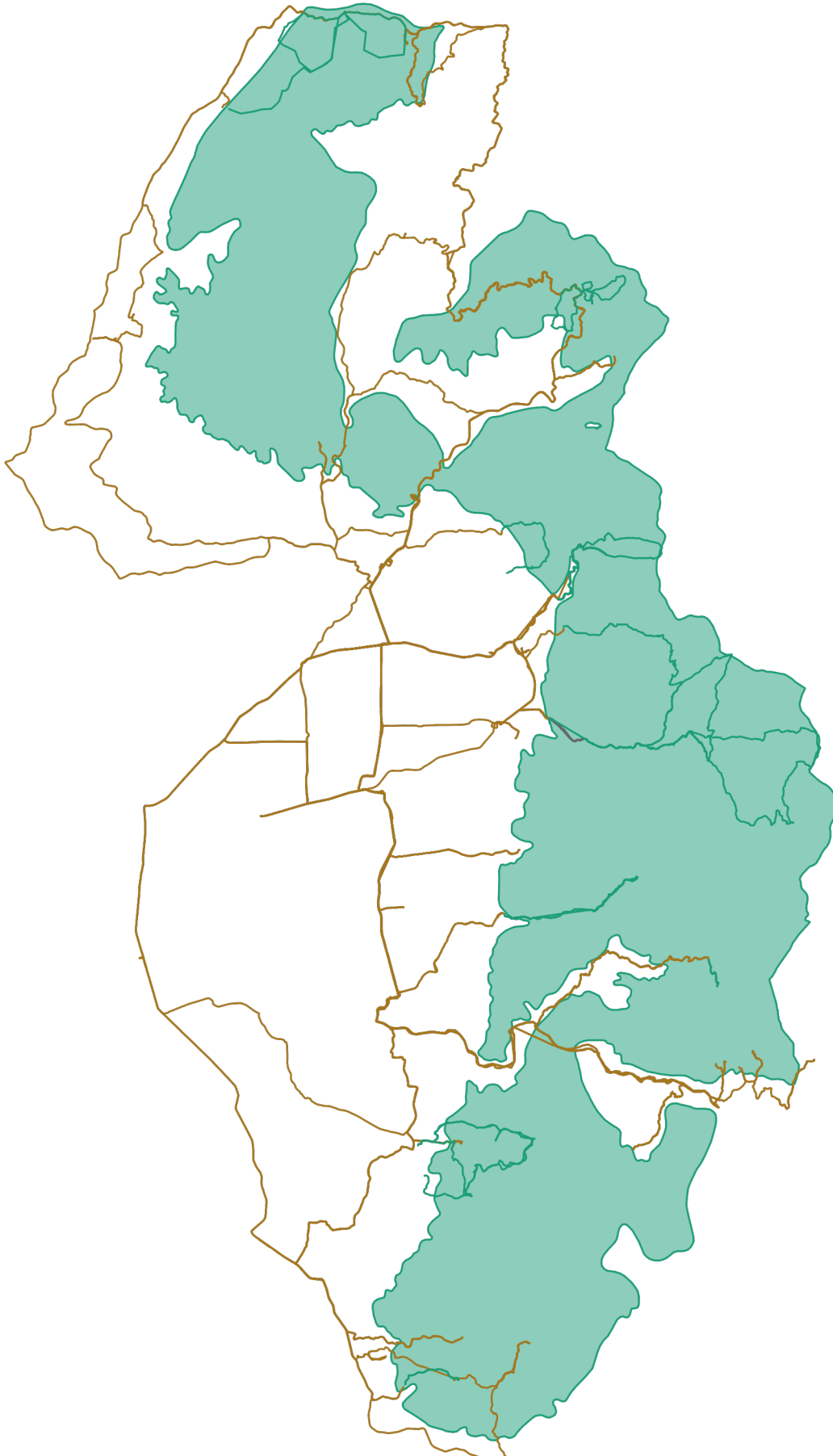



แผนที่แสดงการกระจายของสัตว์ป่า  
อุทยานแห่งชาติภูซาง  
ประจำเดือน พฤศจิกายน ๒๕๖๔



อีเห็น

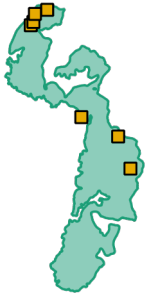

.....  
.....

นาก



.....  
.....

นกยูง



.....  
.....

ไก่อ่า



.....  
.....

ลิง



.....  
.....

หมาป่า



.....  
.....

หมูป่า



.....  
.....

เก้ง



.....  
.....



# แผนที่แสดงการกระจายของสัตว์ป่า อุทยานแห่งชาติภูซาง ประจำเดือน พฤศจิกายน ๒๕๖๔



.....

.....

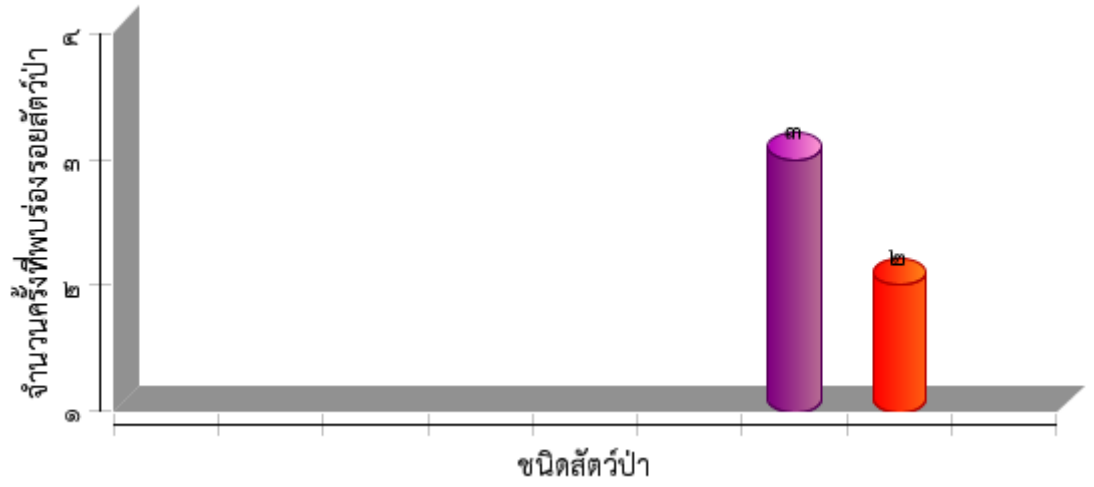



ตารางสรุปการพบปัจจัยคุกคาม  
อุทยานแห่งชาติภูซาง  
ประจำเดือน พฤศจิกายน ๒๕๖๔



ปัจจัยคุกคาม	ชุดลาดตระเวน	พิกัด X	พิกัด Y	รายละเอียดของปัจจัยคุกคาม	การจัดการ	สถานที่
การล่า	Phusang๒๐๐	๖๔๙๓๐๓	๒๑๘๐๗๕๑	พบปลอกลูกซอง ๑ ปลอก (เก็บกลับ)	เก็บกลับ	ในพื้นที่
		๖๕๐๑๘๔	๒๑๘๐๖๕๖	พบปลอกลูกซอง ๑ ปลอก	เก็บกลับ	ในพื้นที่
	Phusang๔๐๐	๖๕๐๐๙๔	๒๑๖๓๑๔๗	พบปางพักบนดิน และมีร้านยางเนื้อ ประมาณ ๓ เดือน	ทำลาย	ในพื้นที่
จับสัตว์น้ำ	Phusang๔๐๐	๖๔๘๑๘๑	๒๑๖๒๒๕๔	พบนางเดิน ชมภู ๕๗ปี เข้ามาจับปลาในห้วยน้ำสา		ในพื้นที่
				พบรถจยย ฮอนด้าโนวา ๑คัน เป็นของนางเดิน ที่เข้ามาจับปลา		ในพื้นที่
ทำไม้	Phusang๑๐๐	๖๔๗๔๑๑	๒๑๗๓๗๐๕	พบร่องรอยถากเอาเนื้อไม้สนสองใบ ออกไปประมาณ ๑ กิโลกรัม	สังเกตการณ์	ในพื้นที่
	Phusang๒๐๐	๖๕๒๒๓๖	๒๑๖๗๕๙๗	พบร่องรอยทำไม้ประคูดุ่ สภาพประมาณ ๑ เดือน (เหลือแต่เศษไม้)	สังเกตการณ์	ในพื้นที่
		๖๕๒๓๙๗	๒๑๖๗๔๔๖	พบร่องรอยทำไม้ชิงชัน ๑ จุดขนาดตอ ๑๘๐ ซม. สภาพ ๒ สัปดาห์ (ไม้ถูกชักลากไปแล้ว)	สังเกตการณ์	ในพื้นที่
		๖๕๒๔๕๖	๒๑๖๗๓๕๘	พบร่องรอยทำไม้ชิงชัน ๑ จุด ขนาดตอ ๑๘๐ ซม. สภาพ ๒ สัปดาห์ (ไม้ถูกชักลากไปแล้ว)	สังเกตการณ์	ในพื้นที่
		๖๕๒๕๐๔	๒๑๖๗๓๔๔	พบร่องรอยทำไม้ชิงชัน ๑ จุดขนาดตอ ๑๘๐ ซม. สภาพ ๔ สัปดาห์ (ไม้ถูกชักลากไปแล้ว)	สังเกตการณ์	ในพื้นที่
		๖๕๒๕๔๓	๒๑๖๗๒๔๓	พบร่องรอยทำไม้ชิงชัน ๑ จุดขนาดตอ ๑๓๐ ซม. สภาพ ๒ สัปดาห์ (ไม้ถูกชักลากไปแล้ว)	สังเกตการณ์	ในพื้นที่
		๖๕๒๕๗๓	๒๑๖๗๐๙๘	พบร่องรอยทำไม้ชิงชัน ๑ จุดขนาด ๑๘๐ ซม. สภาพ เก่า พบไม้ชิงชันท่อน ขนาด ๑.๘*๕เมตร	สังเกตการณ์	ในพื้นที่
		๖๕๒๕๗๘	๒๑๖๗๑๘๔	พบร่องรอยทำไม้ชิงชัน ๑ จุดขนาดตอ ๑๗๐ ซม. สภาพ ๑-๒ สัปดาห์ (ไม้ถูกชักลากไปแล้ว)	สังเกตการณ์	ในพื้นที่
		๖๕๔๑๕๑	๒๑๖๕๑๓๒	พบปางพักพรานทำด้วยไม้ไผ่ประมา ๑-๒ สัปดาห์	ทำลาย	ในพื้นที่
		๖๕๔๓๕๓	๒๑๖๗๖๒๘	พบร่องรอยทำไม้ประคูดุ่ ถูกชักลากออกไปแล้ว		ในพื้นที่
		Phusang๓๐๐	๖๔๖๕๕๒	๒๑๕๖๑๑๓	เจาะสับ	สังเกตการณ์
	๖๕๒๗๗๘		๒๑๖๐๘๓๑	ประมาณ๑เดือน	สังเกตการณ์	ในพื้นที่
	Phusang๔๐๐	๖๔๖๔๒๒	๒๑๕๖๒๐๒	พบร่องรอยถากเอาเนื้อไม้สนสองใบ		ในพื้นที่



**ตารางสรุปการพบปัจจัยคุกคาม**  
**อุทยานแห่งชาติภูซาง**  
**ประจำเดือน พฤศจิกายน ๒๕๖๔**



ปัจจัยคุกคาม	ชุดลาดตระเวน	พิกัด X	พิกัด Y	รายละเอียดของปัจจัยคุกคาม	การจัดการ	สถานที่
				ออกไปประมาณ ๑ กิโลเมตร ประมาณ ๒ สัปดาห์		
อื่นๆ	Phusang๔๐๐	๖๔๓๖๒๑	๒๑๔๙๘๕๐	พบนายทรงกลด บุญเรือน ๓๐ ปี ทำสวนยางในพื้นที่		ในพื้นที่
		๖๔๓๖๓๐	๒๑๔๙๘๕๔	พบนายนพศิษฐ์ สมศรี ๓๓ ปี กลับออกมาจากทำสวนยาง		ในพื้นที่
				รถจักรยานยนต์ของนายพศิษฐ์ ชับจากทำสวนยาง	สังเกตการณ์	ในพื้นที่
		๖๔๕๓๒๘	๒๑๔๘๘๒๒	พบนายนิยม ไกลถิ่นขับ จยยเข้ามาดูแลท่อประปาหมู่บ้าน		ในพื้นที่
			รถจักรยานยนต์ของนายนิยมที่เข้ามา	อื่นๆ	ในพื้นที่	
เก็บหาของป่า	Phusang๑๐๐	๖๔๔๑๐๔	๒๑๘๗๑๘๐	หาหน่อไม้		ในพื้นที่
	Phusang๒๐๐	๖๕๐๐๐๐	๒๑๘๐๙๑๗	พบปางพักหลบฝนของคนหาของป่า	สังเกตการณ์	ในพื้นที่
	Phusang๓๐๐	๖๔๔๐๕๙	๒๑๔๘๘๙๓	หาตอก		ในพื้นที่
	Phusang๔๐๐	๖๔๕๘๓๔	๒๑๕๖๑๘๗	พบร่องรอยขุดสปอนเซอร์, กล่องนมไ อย่างละ ๑ ชิ้น		ในพื้นที่
				พบร่องรอยเข้ามาเอาไม้ไผ่ และกองไฟ ๑ กอง	สังเกตการณ์	ในพื้นที่
		๖๔๖๒๐๗	๒๑๕๖๑๒๕	พบร่องรอยกล่องนมไวตามิล๕กล่อง เผาทำลาย		ในพื้นที่
		๖๔๖๖๑๓	๒๑๕๕๙๕๖	พบตะกร้าพลาสติก และไฟฉายคาดศีรษะ อย่างละ ๑ ชิ้น ประมาณ ๑ เดือน		ในพื้นที่
		๖๔๘๔๓๔	๒๑๖๒๓๕๕	พบปางพักของคนเข้ามาหาของป่า ประมาณ ๑ เดือน	สังเกตการณ์	ในพื้นที่
๖๔๘๖๗๐	๒๑๖๒๓๙๗	พบขวด ๓๑๕๐ และสปอนเซอร์ รวม ๔ ขวด ประมาณ ๓ เดือน	เก็บรวมไว้จุด	ในพื้นที่		





# การกระจายของปัจจัยคุกคาม อุทยานแห่งชาติภูซาง ประจำเดือน พฤศจิกายน ๒๕๖๔



การบุกรุกแผ้วถาง



การล่า



การจับสัตว์น้ำ



การทำไม้

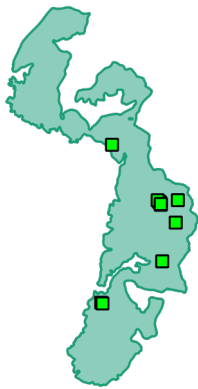

การเลี้ยงปศุสัตว์



ไฟป่า



การเก็บหาของป่า

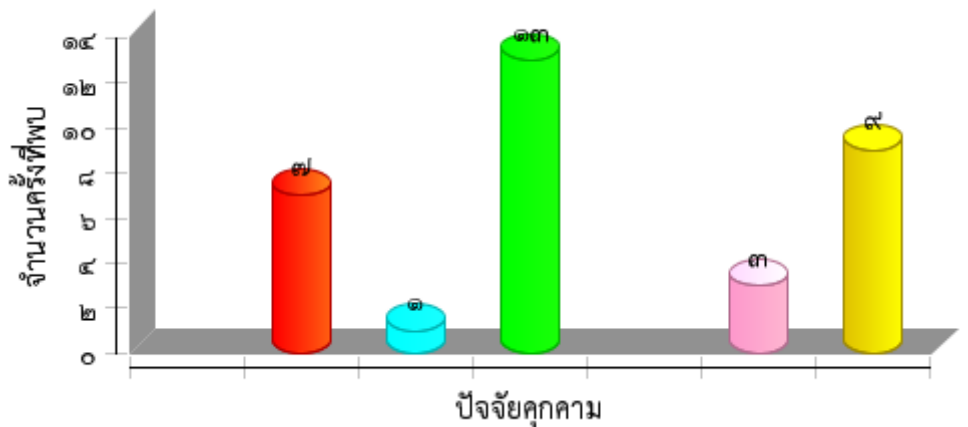



แผนที่การกระจายของปัจจัยนิเวศ  
อุทยานแห่งชาติภูซาง  
ประจำเดือน พฤศจิกายน ๒๕๖๔



ต้นไทร/ไม้ผลที่เป็นอาหารสัตว์ป่า



โป่งดิน/โป่งน้ำ



ต้นไม้





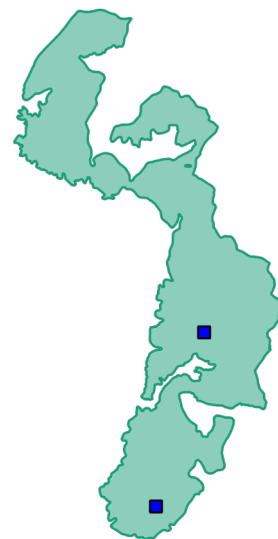

แหล่งน้ำ/ตาน้ำ





ประมวลภาพการลาดตระเวน  
อุทยานแห่งชาติภูซาง  
ประจำเดือน พฤศจิกายน ๒๕๖๔





วันที่/เขตลาดตระเวน/พิกัด	รายละเอียดภาพ	ภาพถ่าย
<p>วันที่ ๒๔ พ.ย. ๒๐๒๑</p> <p>ชื่อเขตลาดตระเวน Phusang๑๐๐</p> <p>พิกัด ๑๕๑๖๒๒ , ๒๑๖๙๑๙๔</p>	<p>บริเวณที่เหมาะสมสำหรับทำลานเฮลิคอปเตอร์</p>	 <p>24 พ.ย. 2021 13:43:32 47Q 651</p>
<p>วันที่ ๕ พ.ย. ๒๐๒๑</p> <p>ชื่อเขตลาดตระเวน Phusang๒๐๐</p> <p>พิกัด ๑๕๒๓๙๗ ๒๑๖๗๔๔๖</p>	<p>พบร่องรอยทำไม้ชิงชัน ๑ จุดขนาดตอ ๑๘๐ ซม. สภาพ ๔ สัปดาห์ (ไม้ถูกซักลากไปแล้ว)</p>	 <p>5 พ.ย. 2021 13:43:32 47Q 652501 2167240</p>
<p>วันที่ ๕ พ.ย. ๒๐๒๑</p> <p>ชื่อเขตลาดตระเวน Phusang๒๐๐</p> <p>พิกัด ๑๕๒๕๐๔ ๒๑๖๗๓๔๔</p>	<p>พบร่องรอยทำไม้ชิงชัน ๑ จุดขนาดตอ ๑๓๐ ซม. สภาพ ๒ สัปดาห์ (ไม้ถูกซักลากไปแล้ว)</p>	 <p>5 พ.ย. 2021 13:33:42 47Q 652500 2167840</p>
<p>วันที่ ๑๘ พ.ย. ๒๐๒๑</p> <p>ชื่อเขตลาดตระเวน Phusang๔๐๐</p> <p>พิกัด ๑๔๖๔๒๓ ๒๑๕๖๒๐๒</p>	<p>พบร่องรอยถากเอาเนื้อไม้สนสองใบ ออกไปประมาณ ๑ กิโลกรัม ประมาณ ๒ วัน</p>	 <p>18 พ.ย. 2021 14:12:05 47Q 646422 2156202 259 W F8CP+CRH ตามล.ฝ่ายตาง</p>
<p>วันที่ ๑๑ พ.ย. ๒๐๒๑</p> <p>ชื่อเขตลาดตระเวน Phusang๑๐๐</p> <p>พิกัด ๑๔๗๔๑๑ ๒๑๗๓๗๐๕</p>	<p>พบร่องรอยถากเอาเนื้อไม้สนสองใบ ออกไปประมาณ ๑ กิโลกรัม ประมาณ ๒ วัน</p>	



ประมวลภาพการลาดตระเวน  
อุทยานแห่งชาติภูซาง  
ประจำเดือน พฤศจิกายน ๒๕๖๔



วันที่/จุดลาดตระเวน/พิกัด	รายละเอียดภาพ	ภาพถ่าย
<p>วันที่ ๕ พ.ย. ๒๐๒๑ ชื่อจุดลาดตระเวน Phusang๒๐๐ พิกัด ๑๕๒๓๙๗ ๒๑๖๗๔๔๖</p>	<p>พบกองมูลอีเห็น ประมาณ ๑ วัน</p>	 <p>6 พ.ย. 2021 13:55:33 47Q 652763 2169636</p>
<p>วันที่ ๒๙ พ.ย. ๒๐๒๑ ชื่อจุดลาดตระเวน Phusang๔๐๐ พิกัด ๑๔๙๒๘๔ ๒๑๖๒๔๖๙</p>	<p>พบรอยเท้าแก้ง ประมาณ ๑ วัน</p>	 <p>29 พ.ย. 2021 15:27:32 47Q 649284 2162469 11° N</p>
<p>วันที่ ๒๒ พ.ย. ๒๐๒๑ ชื่อจุดลาดตระเวน Phusang๑๐๐ พิกัด ๑๔๐๘๓๙ ๒๑๘๖๙๘๒</p>	<p>พบกองมูลแก้ง ประมาณ ๒-๓ วัน</p>	



สรุปผลงานลาดตระเวน  
อุทยานแห่งชาติภูซาง  
ประจำเดือน พฤศจิกายน ๒๕๖๔



สรุปผลการดำเนินงาน

๑. พบไม้มีค่าทางเศรษฐกิจ ๕๑ จุด
๒. พบพืชอาหารสัตว์ ๑๐ แห่ง
๓. พบถ้ำบริเวณป่าขุนน้ำสา (รอการสำรวจจากผู้เชี่ยวชาญ)
- ๔.

ปัญหาและอุปสรรค

๑. -ขาดอุปกรณ์เดินป่าที่มีประสิทธิภาพ,ชุดลายพรางที่ใช้งานเริ่มชำรุด
๒. -
๓. -
๔. -

ข้อเสนอแนะ

๑. ต้องการชุดลายพรางที่ใช้ในการลาดตระเวนเพิ่มเติม อย่างน้อย ปีละ ๒ ชุด
๓. ต้องการอุปกรณ์เดินป่าเพิ่มเติม

แผนการลาดตระเวนในเดือนต่อไป

๑. ลาดตระเวนในพื้นที่ล่อแหลมต่อการทำไม้
๒. จัดชุดลาดตระเวน และจุดสกัด ตามจุดล่อแหลม
- ๓.
- ๔.

(ลงชื่อ) ..... ผู้จัดทำรายงาน  
( นายสุรชัย คำอ้าย )  
วันที่ ๖ ธันวาคม ๒๕๖๔

(ลงชื่อ) ..... ผู้ตรวจรายงาน  
( นายบัณฑิต สมสุวรรณ )  
หัวหน้าอุทยานแห่งชาติภูซาง  
วันที่ ๖ ธันวาคม ๒๕๖๔