



รายงานลาดตระเวนเชิงคุณภาพในพื้นที่อนุรักษ์

อุทยานแห่งชาติดอยหลวง
Doi Luang National Park

ประจำเดือน มิถุนายน ๒๕๖๕



รายงานผลการลาดตระเวน อุทยานแห่งชาติดอยหลวง ประจำเดือน มิถุนายน ๒๕๖๕



จำนวนชุดลาดตระเวน ๑๐ ชุด จำนวนครั้งในการลาดตระเวน ๘๗ ครั้ง จำนวนวันในการลาดตระเวน ๑๔๒ วัน
รวมระยะทางในการลาดตระเวนทั้งหมด ๓,๐๖๙.๓๓ กิโลเมตร

ทีมที่	ชื่อชุดลาดตระเวน	ระหว่างวันที่	จำนวนครั้ง	จำนวนวัน	ระยะทางการลาดตระเวน (กม.)			
					เดินเท้า	รถยนต์	ทางน้ำ	อากาศ
๑	จำปาทอง		๙	๑๔	๗๕	๒๕๐	๐	๐
๒	ทุ่งม่าน		๑๐	๑๕	๘๑	๒๒๑	๐	๐
๓	ทำน้ำ		๙	๑๔	๖๓	๓๖๐	๐	๐
๔	ปางอ้อย		๘	๑๔	๖๖	๑๙๙	๐	๐
๕	ผาวี		๘	๑๔	๘๘	๙๘	๐	๐
๖	วังแก้ว		๙	๑๔	๗๘	๑๕๕	๐	๐
๗	สันกลาง		๘	๑๕	๗๐	๔๓	๐	๐
๘	สายตรวจ สาย ๑		๗	๑๔	๗๒	๑๒๑	๐	๐
๙	สายตรวจ สาย ๒		๑๒	๑๔	๗๕	๖๒๑	๐	๐
๑๐	ห้วยทราย		๗	๑๔	๖๒	๒๗๓	๐	๐
ผลรวม			๘๗	๑๔๒	๗๒๙	๒,๓๔๐	๐	๐

กราฟแสดงจำนวนวัน และระยะทางในการลาดตระเวน

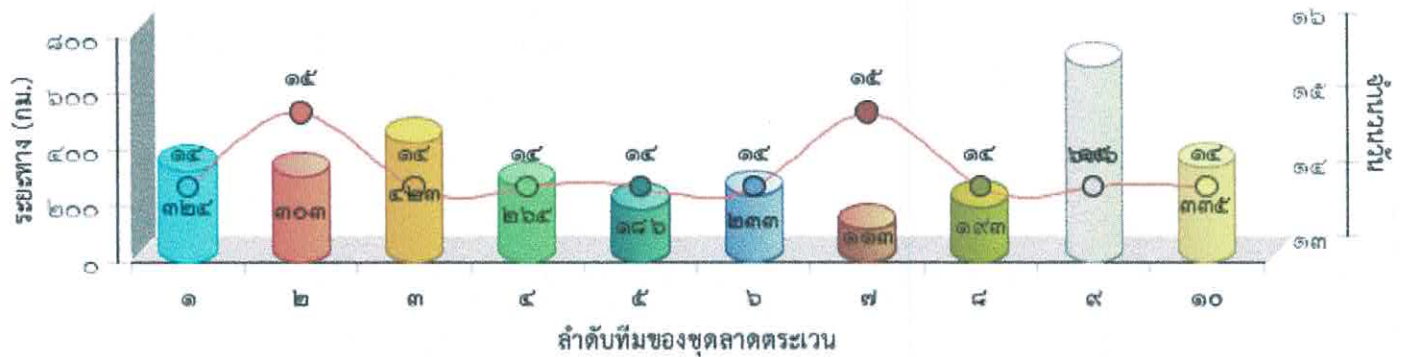



แผนที่แสดงความเข้มข้นของการลาดตระเวน
อุทยานแห่งชาติดอยหลวง
ประจำเดือน มิถุนายน ๒๕๖๕

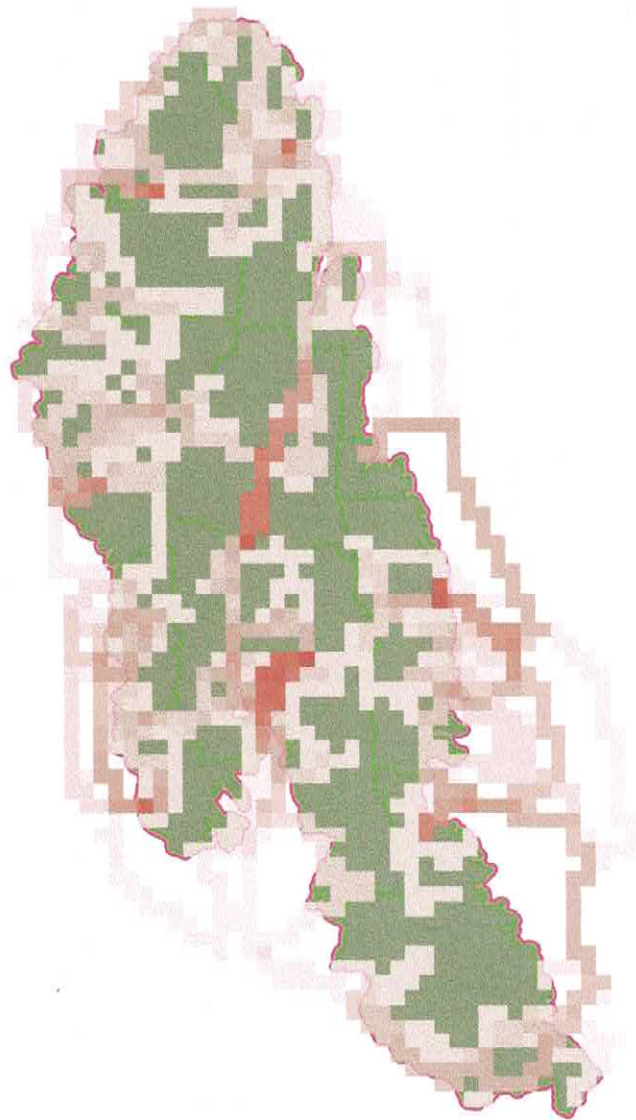



แผนที่แสดงเส้นทาง การลาดตระเวน
อุทยานแห่งชาติดอยหลวง
ประจำเดือน มิถุนายน ๒๕๖๕

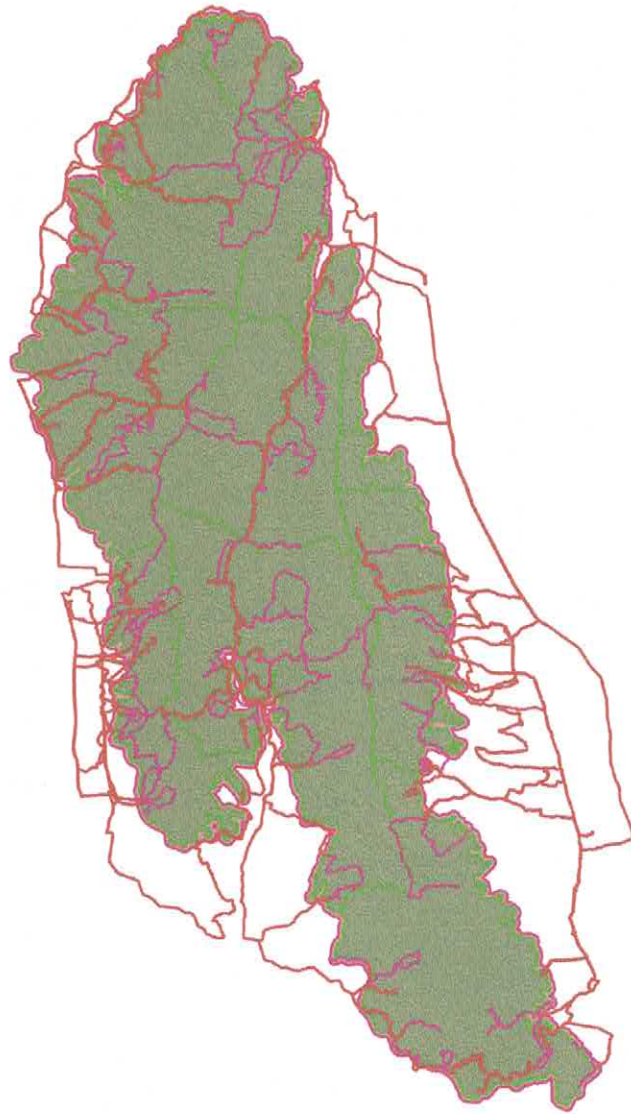



แผนที่แสดงการกระจายของสัตว์ป่า อุทยานแห่งชาติดอยหลวง ประจำเดือน มิถุนายน ๒๕๖๕

ไก่ป่า



อีเห็นข้างลาย



นกกยูง



กบทูต



ตะกวด



ไก่ฟ้าหลังเทา



หมูป่า



แก้ง



กระรอก

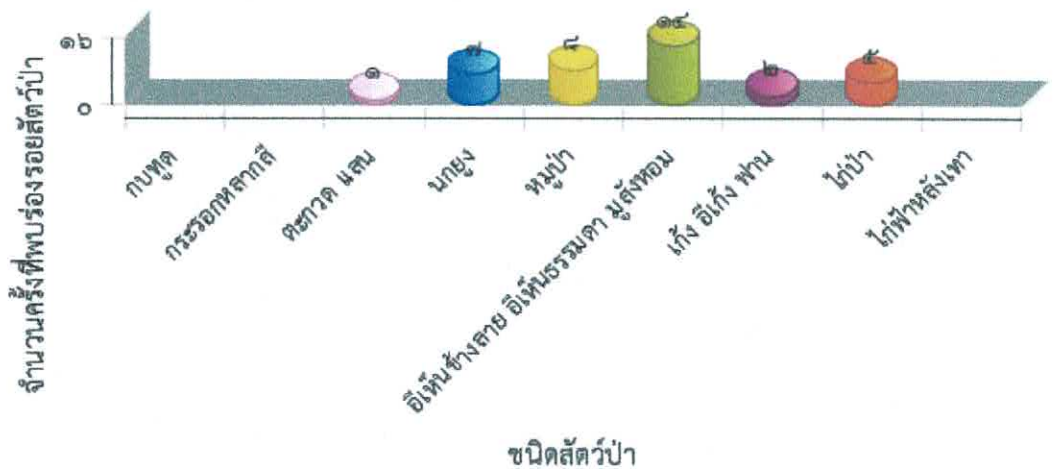



ตารางสรุปการพบปัจจัยคุกคาม
อุทยานแห่งชาติดอยหลวง
ประจำเดือน มิถุนายน ๒๕๖๕



ปัจจัยคุกคาม	ชุดลาดตระเวน	พิกัด X	พิกัด Y	รายละเอียดของปัจจัยคุกคาม	การจัดการ	สถานที่
การบุกรุกแผ้วถาง	สันกลาง	๕๖๘๗๙๐	๒๑๗๔๐๒๒	ตรวจสอบพื้นที่แปลงคตึกเก่า เนื้อที่ประมาณ ๑๐ ไร่ ยังมีการเข้าทำประโยชน์อยู่(ชาวโพน) ดำเนินการเก็บข้อมูลปัจจัยคุกคามเพื่อหาตัวผู้กระทำความผิดต่อไป		ในพื้นที่
การล่า	จำป่าทอง	๕๗๙๕๓๕	๒๑๐๙๐๓๔	พบขุมยิงสัตว์ป่า(บนดิน) สภาพใหม่ จำนวน ๑ จุด ดำเนินการทำลาย	ทำลาย	ในพื้นที่
		๕๘๒๑๔๙	๒๑๑๑๗๙๓	พบห้างยิงสัตว์(บนดิน) สภาพใหม่(<๑ สัปดาห์) จำนวน ๑ จุด ดำเนินการทำลาย	ทำลาย	ในพื้นที่
		๕๘๒๑๘๔	๒๑๑๑๐๒๗	พบปลอกกระสุนลูกซอง เบอร์๑๒ ไม่ทราบยี่ห้อ สภาพค่อนข้างใหม่(<๑ สัปดาห์) จำนวน ๑ ปลอก ดำเนินการเก็บกลับ	เก็บกลับ	ในพื้นที่
		๕๘๘๓๗๓	๒๑๐๙๒๓๔	พบปลอกกระสุนลูกซอง เบอร์๑๒ สีแดง สภาพเก่า ไม่ทราบยี่ห้อ และได้ดำเนินการทำลาย	ทำลาย	ในพื้นที่
	ทุ่งม่าน	๕๕๕๗๓๖	๒๑๒๗๑๓๖	พบห้างดักยิงสัตว์ สภาพค่อนข้างใหม่ ประมาณ ๔-๕ วัน และได้ดำเนินการทำลาย	ทำลาย	ในพื้นที่
	ปางอ้อย	๕๕๗๐๘๐	๒๑๗๑๑๕๑	พบห้างยิงสัตว์ บนต้นไม้ บริเวณป่า บ้านร่องเจริญ หมู่ ๗ ต.แม่พริก อ.แม่สรวย จ.เชียงราย สภาพเก่า แต่ยังใช้ได้อยู่ จึงได้ดำเนินการขึ้นไปทำลาย	ทำลาย	ในพื้นที่
		๕๖๗๘๕๑	๒๑๖๗๙๘๙	พบปลอกกระสุนลูกซอง เบอร์๑๒ ไม่ทราบยี่ห้อ สภาพเก่า(>๔ สัปดาห์) จำนวน ๑ ปลอก ดำเนินการเก็บกลับ	เก็บกลับ	ในพื้นที่
	ผาวี	๕๖๔๔๒๕	๒๑๕๒๔๑๒	พบขุมดักยิงสัตว์ สภาพใหม่ และได้ดำเนินการทำลาย	ทำลาย	ในพื้นที่
	วังแก้ว	๕๗๑๑๙๐	๒๑๒๙๒๗๙	พบขนนกหัวขวาน ถูกถอน จำนวน ๑ กอง สภาพใหม่ ประมาณ ๑-๓ วัน จึงได้ดำเนินการเก็บข้อมูลปัจจัยคุกคาม	สังเกตการณ์	ในพื้นที่
		๕๗๑๒๑๓	๒๑๒๙๒๔๘	พบขุมดักยิงสัตว์ สภาพใหม่ เพิ่งเลิกใช้ จึงได้ดำเนินการทำลาย	ทำลาย	ในพื้นที่



ตารางสรุปการพบปัจจัยคุกคาม
อุทยานแห่งชาติดอยหลวง
ประจำเดือน มิถุนายน ๒๕๖๕



ปัจจัยคุกคาม	ชุดลาดตระเวน	พิกัด X	พิกัด Y	รายละเอียดของปัจจัยคุกคาม	การจัดการ	สถานที่
		๕๗๑๕๐๒	๒๑๑๘๘๕๓	พบกองขนอิเห็น สภาพใหม่(<๑สัปดาห์) จำนวน ๑ กอง ดำเนินการเก็บข้อมูล ปัจจัยคุกคาม	สังเกตการณ์	ในพื้นที่
		๕๗๑๗๘๖	๒๑๑๘๘๐๓	พบห้างยิงสัตว์ป่า(แบบบนดิน) สภาพ ใหม่(<๑สัปดาห์) จำนวน ๑ จุด ดำเนิน การทำลาย		ในพื้นที่
		๕๗๑๘๘๖	๒๑๒๘๘๖๗	พบห้างดักยิงสัตว์ สภาพใหม่ ประมาณ ๑ สัปดาห์ และได้ดำเนินการทำลาย	ทำลาย	ในพื้นที่
สันกลาง		๕๖๖๘๗๗	๒๑๖๘๕๗๘	พบปลอกกระสุนลูกซอง สีขาว เบอร์๑๒ สภาพเก่า ไม่ทราบยี่ห้อ และได้ดำเนิน การทำลาย	ทำลาย	ในพื้นที่
สายตรวจ สาย ๑		๕๖๐๗๓๑	๒๑๔๐๘๕๓	พบซุ่มดักยิงสัตว์ สภาพใหม่ และได้ ดำเนินการทำลาย	ทำลาย	ในพื้นที่
		๕๖๐๘๒๐	๒๑๔๐๖๘๗	พบซุ่มดักยิงสัตว์ สภาพใหม่ และได้ ดำเนินการทำลาย	ทำลาย	ในพื้นที่
		๕๖๓๕๘๔	๒๑๔๑๖๔๐	พบร่องรอยการถอนขนโก่งป่า จำนวน ๑ กอง สภาพค่อนข้างใหม่ จึงได้ดำเนินการ เก็บข้อมูลปัจจัยคุกคาม	ทำลาย	ในพื้นที่
		๕๖๔๐๐๑	๒๑๔๓๕๘๗	พบร่องรอยการเจาะ สับ และเผาต้นไม้ เพื่อเอาตะกวดในโพรง สภาพค่อนข้าง ใหม่ จึงได้ดำเนินการเก็บข้อมูลปัจจัย คุกคาม	สังเกตการณ์	ในพื้นที่
		๕๖๔๗๐๗	๒๑๔๓๘๕๖	พบร่องรอยการเจาะ สับ ต้นไม้ เพื่อเอา ตะกวด ในโพรง สภาพค่อนข้างใหม่ จึง ได้ดำเนินการเก็บข้อมูลปัจจัยคุกคาม	สังเกตการณ์	ในพื้นที่
สายตรวจ สาย ๒		๕๖๘๗๗๕	๒๑๗๔๐๑๗	พบตาข่ายดักนก ยังมีการใช้อยู่ จำนวน ๑ อัน จึงได้ดำเนินการเผาทำลาย	ทำลาย	ในพื้นที่
		๕๗๘๔๘๒	๒๑๓๖๒๐๘	พบชาย ๒ คน ขับรถจักรยานยนต์ พร้อมถือปืนแก๊ป(ไทยประดิษฐ์) จำนวน ๒ กระบอก เข้ามาในเขตอุทยาน เจ้า หน้าที่ได้ดำเนินการเข้าจับกุม ชายตั้ง กล่าว กลับรถ แล้วใช้ความชำนาญเส้น ทางการหลบหนีไปได้ จึงได้ดำเนินการ เก็บข้อมูลปัจจัยคุกคาม		ในพื้นที่



ตารางสรุปการพบปัจจัยคุกคาม
อุทยานแห่งชาติดอยหลวง
ประจำเดือน มิถุนายน ๒๕๖๕



ปัจจัยคุกคาม	ชุดลาดตระเวน	พิกัด X	พิกัด Y	รายละเอียดของปัจจัยคุกคาม	การจัดการ	สถานที่
	ห้วยทราย	๕๕๗๔๒๐	๒๑๔๒๖๓๑	ของกลางคดี(จยย.) จำนวน ๑ คัน ยี่ห้อ honda wave i สีดำ-แดง ไม่ติดป้ายทะเบียน จำนวน ๑ คัน และของกลางคดี(จยย.) จำนวน ๑ คัน ยี่ห้อ honda wave i สีเงิน ไม่ติดป้ายทะเบียน จำนวน ๑ คันดำเนินการตรวจยึดส่งคดี	ยึดของกลาง/ส่งคดี	ในพื้นที่
				ของกลางคดีปืนลูกซองยาว(ไทย ประดิษฐ์) ไม่มีเลขทะเบียน จำนวน ๒ กระบอก ดำเนินการตรวจยึดส่งคดี	ยึดของกลาง/ส่งคดี	ในพื้นที่
				ของกลางคดีเครื่องกระสุนปืนลูกซอง ขนาด ๑๒ ไม้ทราบายี่ห้อ จำนวน ๓ ลูก ดำเนินการตรวจยึดส่งคดี	ยึดของกลาง/ส่งคดี	ในพื้นที่
				พบชาย จำนวน ๒ คน พร้อมรถจักรยานยนต์ จำนวน ๒ คัน และพกพาอาวุธปืนยาว จำนวน ๒ กระบอก ดำเนินการจับกุมไม่สำเร็จ แต่สามารถตรวจยึดของกลางข้างต้นส่ง สภ.เวียงป่าเป้า ปจว.ข้อที่ ๒ เวลา ๐๐.๓๐น. วันที่๑๗ มิ.ย. ๖๕ คดีอาญาที่ ๑๗๕/๒๕๖๕ ยึดทรัพย์สินที่ ๑๐๑/๒๕๖๕ และตามปจว.ข้อที่ ๓ เวลา ๐๐.๔๐ น. วันที่๑๗ มิ.ย. ๖๕ คดีอาญาที่ ๑๗๖/๒๕๖๕ ยึดทรัพย์สินที่ ๑๐๒/๒๕๖๕		ในพื้นที่
		๕๕๙๕๑๖	๒๑๔๓๒๑๗	พบปลอกกระสุนลูกซอง เบอร์๑๒ สีขาว สภาพเก่า ไม้ทราบายี่ห้อ และได้ดำเนินการทำลาย	ทำลาย	ในพื้นที่
ทำไม้	ทุ่งม่าน	๕๕๖๙๖๖	๒๑๔๐๗๐๐	พบร่องรอยการเผาเศษไม้ประดู่ป่า สภาพค่อนข้างใหม่ จึงได้ดำเนินการเก็บข้อมูลปัจจัยคุกคาม	ทำลาย	ในพื้นที่
	ปางอ้อย	๕๖๗๔๙๑	๒๑๖๖๓๘๕	พบร่องรอยกาเก็บหาชิ้นไม้(ต้นสนสองใบ) สภาพใหม่(<๑ สัปดาห์) จำนวน ๑ ต้น ดำเนินการเก็บข้อมูลปัจจัยคุกคาม	สังเกตการณ์	ในพื้นที่



**ตารางสรุปการพบปัจจัยคุกคาม
อุทยานแห่งชาติดอยหลวง
ประจำเดือน มิถุนายน ๒๕๖๕**



ปัจจัยคุกคาม	ชุดลาดตระเวน	พิกัด X	พิกัด Y	รายละเอียดของปัจจัยคุกคาม	การจัดการ	สถานที่
	วังแก้ว	๕๖๔๐๙๔	๒๑๓๒๔๐๕	พบต้นไม้ประดู่ป่า จำนวน ๒ ตอ ตอแรก ความโต ๑๓๐ เซนติเมตร เส้นผ่าศูนย์กลาง ๕๘ เซนติเมตร ตอที่ ๒ ความโต ๑๘๒ เซนติเมตร เส้นผ่าศูนย์กลาง ๕๙ เซนติเมตร จึงได้ดำเนินการเก็บข้อมูลปัจจัยคุกคาม	สังเกตการณ์	ในพื้นที่
		๕๗๑๙๒๓	๒๑๒๐๓๐๑	พบร่องรอยการตัดไม้(ต้นสัก) โต ๕๐ เซนติเมตร สภาพใหม่(<๑ สัปดาห์) จำนวน ๑ ต้น ดำเนินการเก็บข้อมูลปัจจัยคุกคาม	สังเกตการณ์	ในพื้นที่
	สันกลาง	๕๖๘๑๔๕	๒๑๖๙๔๑๙	พบรอยถากไม้สนเขา สภาพค่อนข้างใหม่ และได้ดำเนินการเก็บข้อมูลปัจจัยคุกคาม	สังเกตการณ์	ในพื้นที่
	สายตรวจ สาย ๑	๕๖๔๕๐๕	๒๑๖๕๖๖๕	พบไม้ประดู่แปรรูป จำนวน ๓ แผ่น ปริมาตร ๐.๕๕ ลูกบาศก์เมตร ท้องที่บ้านปางต้นผึ้ง ม.๕ ต.แม่พริก อ.แม่สรวย จ.เชียงราย ยึดของกลาง นำส่งพนักงานสอบสวน สภ.แม่สรวย	ยึดของกลาง/ ส่งคดี	ในพื้นที่
	สายตรวจ สาย ๒	๕๖๙๖๒๗	๒๑๗๐๘๕๒	พบรอยตัดต้นเก็ดแดง ความโต ๓๕ เซนติเมตร ความยาว ๔ เมตร จึงได้ดำเนินการเก็บข้อมูลปัจจัยคุกคาม	สังเกตการณ์	ในพื้นที่
		๕๖๙๘๒๘	๒๑๗๐๘๘๑	พบรอยตัดต้นเต็ง จำนวน ๑ ต้น ความโต ๓๐ เซนติเมตร และได้ดำเนินการเก็บข้อมูลปัจจัยคุกคาม	สังเกตการณ์	ในพื้นที่
๕๖๙๘๓๒		๒๑๗๐๘๗๓	พบรอยตัดต้นเต็ง จำนวน ๑ ต้น ความโต ๕๐ เซนติเมตร และได้ดำเนินการเก็บข้อมูลปัจจัยคุกคาม	สังเกตการณ์	ในพื้นที่	
เก็บหาของป่า	จำปาทอง	๕๗๕๓๖๓	๒๑๑๕๑๕๐	พบร่องรอยคน(หอยเก็บหารังผึ้ง) สภาพใหม่ (<๑ สัปดาห์) จำนวน ๑ จุด ดำเนินการทำลาย	ทำลาย	ในพื้นที่
		๕๗๖๐๖๕	๒๑๑๕๐๒๗	พบร่องรอยคน(หอยเก็บหารังผึ้ง) สภาพใหม่ (<๑ สัปดาห์) จำนวน ๑ จุด ดำเนินการทำลาย	ทำลาย	ในพื้นที่
		๕๗๗๖๓๘	๒๑๒๓๖๓๙	พบหอยตีผึ้ง สภาพเก่า และได้ดำเนินการทำลาย	ทำลาย	ในพื้นที่



**ตารางสรุปการพบปัจจัยคุกคาม
อุทยานแห่งชาติดอยหลวง
ประจำเดือน มิถุนายน ๒๕๖๕**



ปัจจัยคุกคาม	ชุดลาดตระเวน	พิกัด X	พิกัด Y	รายละเอียดของปัจจัยคุกคาม	การจัดการ	สถานที่
	หน้า	๕๗๙๑๘๘	๒๑๒๓๑๕๐	พบร่องรอยการขุดเอารังผึ้งโพรง สภาพใหม่ จึงได้ดำเนินการเก็บข้อมูลปัจจัยคุกคาม	สังเกตการณ์	ในพื้นที่
		๕๗๓๓๙๑	๒๑๓๖๘๗๙	พบร่องรอยคน(ทอยเก็บหารังผึ้ง) สภาพใหม่ (<๑ สัปดาห์) จำนวน ๑ จุด ดำเนินการทำลาย	ทำลาย	ในพื้นที่
		๕๗๕๒๗๒	๒๑๔๓๓๒๙	พบร่องรอยการก่อกองไฟ สภาพค่อนข้างใหม่ คาดว่าเป็นของชาวบ้านมาหาของป่า มานั่งพักผ่อน และก่อกองไฟเพื่อไถ่และแมลง และได้ดำเนินการเก็บข้อมูลปัจจัยคุกคาม	ทำลาย	ในพื้นที่
	ปางอ้อย	๕๕๗๑๖๔	๒๑๖๑๑๙๗	พบรถจักรยานยนต์ Honda Wave สีน้ำเงิน ไม่ติดป้ายทะเบียน จอดอยู่ ๑ คัน พิกัด UTM ๔๓Q ๕๕๒๑๖๔E ๒๑๖๑๑๙๗N บริเวณป่าบ้านแม่ตาแมว หมู่ ๙ ต.แมสรวย อ.แมสรวย จ.เชียงราย คาดว่าเป็นของชาวบ้านมาหาของป่า	สังเกตการณ์	ในพื้นที่
		๕๖๖๑๓๑	๒๑๗๔๗๓๖	พบยานพาหนะ(จยย.) จำนวน ๑ คัน ยี่ห้อ wave i สีเขียว ไม่ติดป้ายทะเบียน พบเจ้าของชายไทยไม่ทราบชื่อ เข้ามาเพื่อเก็บหาของป่า(หน่อไม้) ดำเนินการเก็บข้อมูลปัจจัยคุกคามและให้ออกจากพื้นที่	สังเกตการณ์	ในพื้นที่
	วังแก้ว	๕๖๓๓๘๑	๒๑๓๒๐๗๖	พบร่องรอยการก่อกองไฟ สภาพใหม่ คาดว่าเป็นของชาวบ้านมาเก็บหาของป่า ก่อกองไฟเพื่อไถ่ จึงได้ดำเนินการเก็บข้อมูลปัจจัยคุกคาม	ทำลาย	ในพื้นที่
		๕๖๙๗๐๕	๒๑๓๘๐๖๗	พบรถจักรยานยนต์ จำนวน ๑ คัน ยี่ห้อ Honda Wave สีน้ำเงิน ดำ ป้ายทะเบียน กลล ๘๑๒ พะเยา คาดว่าน่าจะมาหาของป่า จึงได้ดำเนินการเก็บข้อมูลปัจจัยคุกคาม	สังเกตการณ์	ในพื้นที่
	สายตรวจ สาย ๑	๕๗๒๓๖๗	๒๑๓๗๒๕๖	พบทอยตีผึ้ง สภาพใหม่ และได้ดำเนินการทำลาย	ทำลาย	ในพื้นที่
		๕๗๒๖๔๗	๒๑๒๐๒๕๐	พบทอยตีผึ้ง สภาพใหม่ และได้ดำเนินการทำลาย	ทำลาย	ในพื้นที่



**ตารางสรุปการพบปัจจัยคุกคาม
อุทยานแห่งชาติดอยหลวง
ประจำเดือน มิถุนายน ๒๕๖๕**



ปัจจัยคุกคาม	ชุดลาดตระเวน	พิกัด X	พิกัด Y	รายละเอียดของปัจจัยคุกคาม	การจัดการ	สถานที่
		๕๗๘๑๖๙	๒๑๓๓๑๙๙	พบรถจักรยานยนต์ ยี่ห้อ Honda wave สีน้ำเงิน ดำ ไม่ติดป้ายทะเบียน จำนวน ๑ คัน คาดว่าน่าจะเป็นชาวบ้าน มาหาของป่า และได้ดำเนินการเก็บ ข้อมูลปัจจัยคุกคาม	สังเกตการณ์	ในพื้นที่
ไม่ทราบ	จำป่าทอง	๕๗๘๒๓๕	๒๑๑๐๘๙๒	พบร่องรอยคน(กองไฟ) สภาพเก่า และได้ ดำเนินการทำลาย	ทำลาย	ในพื้นที่
		๕๗๘๖๗๘	๒๑๐๘๒๒๑	พบรถจักรยานยนต์ ไม่ทราบข้อมูลยี่ห้อ ไม่ติดแผ่นป้ายทะเบียน	สังเกตการณ์	ในพื้นที่
	ท่าน้ำ	๕๗๓๕๕๐	๒๑๓๔๑๐๙	พบร่องรอยคน(กองไฟ) สภาพใหม่ (<๑ สัปดาห์) จำนวน ๑ จุด ดำเนินการ ทำลาย	ทำลาย	ในพื้นที่
	ผาวี	๕๖๔๐๐๘	๒๑๔๓๕๙๙	พบร่องรอยคน(กองไฟ) สภาพใหม่ (<๑ สัปดาห์) จำนวน ๑ จุด ดำเนินการ ทำลาย	ทำลาย	ในพื้นที่
	วังแก้ว	๕๖๙๓๘๖	๒๑๔๑๓๗๓	พบซากนกเหยี่ยว จำนวน ๒ ซาก สภาพเน่าเปื่อย ไม่ทราบสาเหตุการตาย ไม่ทราบเพศ และได้ดำเนินการเก็บข้อมูล ปัจจัยนิเวศ	สังเกตการณ์	ในพื้นที่
๕๗๐๕๒๖		๒๑๓๔๘๙๘	พบร่องรอยคน(กองไฟ) สภาพใหม่ (<๑ สัปดาห์) จำนวน ๑ จุด ดำเนินการ ทำลาย	ทำลาย	ในพื้นที่	



การกระจายของปัจจัยคุกคาม อุทยานแห่งชาติดอยหลวง ประจำเดือน มิถุนายน ๒๕๖๕



การบุกรุกแผ้วถาง



การล่า



การจับสัตว์น้ำ



การทำไม้

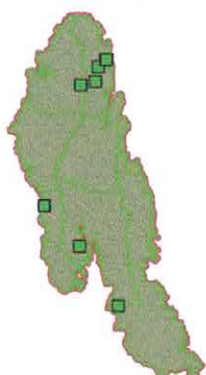

การเลี้ยงปศุสัตว์



อื่นๆ



การเก็บหาของป่า

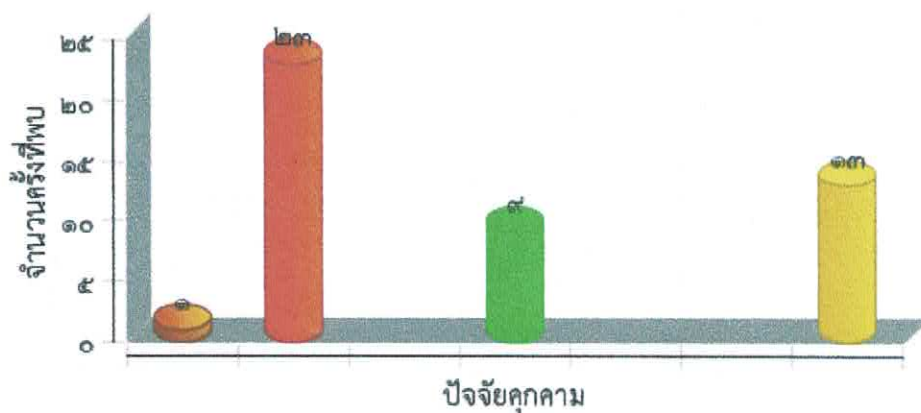



แผนที่การกระจายของปัจจัยนิเวศ
อุทยานแห่งชาติดอยหลวง
ประจำเดือน มิถุนายน ๒๕๖๕



ต้นไทร/ไม้ผลที่เป็นอาหารสัตว์ป่า

โป่งดิน/โป่งน้ำ

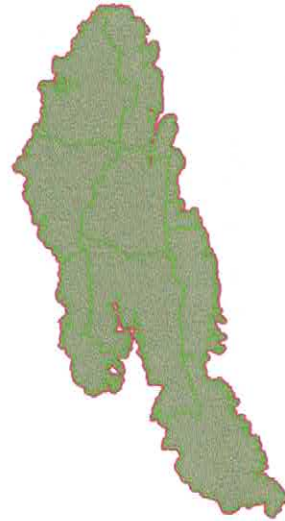

รังผึ้ง

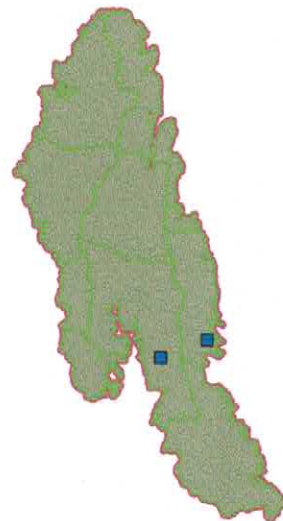

แหล่งน้ำ/ตาน้ำ





ประมวลภาพการลาดตระเวน อุทยานแห่งชาติดอยหลวง ประจำเดือน มิถุนายน ๒๕๖๕



วันที่/ชุดลาดตระเวน/พิกัด	รายละเอียดภาพ	ภาพถ่าย
วันที่ ๑๖ มิ.ย. ๒๐๒๒ ชื่อชุดลาดตระเวน ห้วยทราย พิกัด ๕๕๗๔๒๐ , ๒๑๔๒๖๓๑	พบคนโดยตรง พบชาย จำนวน ๒ คน พร้อมรถจักรยานยนต์ จำนวน ๒ คัน และพกพาอาวุธปืนยาว จำนวน ๒ กระบอก ดำเนินการจับกุมไม่สำเร็จ แต่สามารถตรวจยึดของกลางข้างต้นส่ง สภ.เวียงป่าเป้า ปจว.ข้อที่ ๒ เวลา ๐๐.๓๐น. วันที่๑๗ มิ.ย. ๖๕ คดีอาญาที่ ๑๗๕/๒๕๖๕ ยึดทรัพย์สินที่ ๑๐๑/๒๕๖๕ และตามปจว.ข้อที่ ๓ เวลา ๐๐.๔๐ น. วันที่๑๗ มิ.ย. ๖๕ คดีอาญาที่ ๑๗๖/๒๕๖๕ ยึดทรัพย์สินที่ ๑๐๒/๒๕๖๕	
วันที่ ๒๒ มิ.ย. ๒๐๒๒ ชื่อชุดลาดตระเวน วังแก้ว พิกัด ๕๗๑๙๒๓ , ๒๑๒๐๓๐๑	การทำไม้ พบร่องรอยการตัดไม้(ต้นสัก) โต ๕๐ เซนติเมตร สภาพใหม่(<๑ สัปดาห์) จำนวน ๑ ต้น ดำเนินการเก็บข้อมูลปัจจัยคุกคาม	
วันที่ ๒ มิ.ย. ๒๐๒๒ ชื่อชุดลาดตระเวน สายตรวจ สาย ๑ พิกัด ๕๖๔๕๐๕ , ๒๑๖๕๖๖๕	การทำไม้ พบไม้ประดู่แปรรูป จำนวน ๓ แผ่น ปริมาตร ๐.๕๕ ลูกบาศก์เมตร ท้องที่บ้านปางต้นผึ้ง ม.๕ ต.แม่พริก อ.แม่สรวย จ.เชียงราย ยึดของกลาง นำส่งพนักงานสอบสวน สภ.แม่สรวย	
วันที่ ๒๖ มิ.ย. ๒๐๒๒ ชื่อชุดลาดตระเวน ผาวี พิกัด ๕๖๔๐๐๘ , ๒๑๔๓๕๙๙	พบร่องรอยคน พบร่องรอยคน(กองไฟ) สภาพใหม่ (<๑ สัปดาห์) จำนวน ๑ จุด ดำเนินการทำลาย	



ประมวลภาพการลาดตระเวน อุทยานแห่งชาติดอยหลวง ประจำเดือน มิถุนายน ๒๕๖๕



วันที่/ชุดลาดตระเวน/พิกัด	รายละเอียดภาพ	ภาพถ่าย
วันที่ ๕ มิ.ย. ๒๐๒๒ ชื่อชุดลาดตระเวน ห้วยทราย พิกัด ๕๕๙๘๖๗ , ๒๑๔๓๙๙๑	ชิ้นส่วน พบขนนกยูง จำนวน ๑ เส้น และได้ดำเนินการเก็บ ข้อมูลบัจจัยนิเวศ	
วันที่ ๑๕ มิ.ย. ๒๐๒๒ ชื่อชุดลาดตระเวน ปางอ้อย พิกัด ๕๖๗๘๕๑ , ๒๑๖๗๙๘๙	อาวุธและอุปกรณ์การกระ ทำผิด พบปลอกกระสุนลูกซอง เบอร์๑๒ ไม่ทราบยี่ห้อ สภาพ เก่า(>๔ สัปดาห์) จำนวน ๑ ปลอก ดำเนินการเก็บกลับ	
วันที่ ๒๒ มิ.ย. ๒๐๒๒ ชื่อชุดลาดตระเวน สันกลาง พิกัด ๕๖๘๗๙๐ , ๒๑๗๔๐๒๒	ตรวจสอบแปลงคตีเก่า ตรวจสอบพื้นที่แปลงคตีเก่า เนื้อที่ประมาณ ๑๐ ไร่ ยังมี การเข้าทำประโยชน์อยู่(ข้าวโพด) ดำเนินการเก็บข้อมูล บัจจัยคุกคามเพื่อหาตัวผู้กระทำความผิดต่อไป	
วันที่ ๑ มิ.ย. ๒๐๒๒ ชื่อชุดลาดตระเวน ทุ่งมาน พิกัด ๕๕๙๗๓๖ , ๒๑๒๗๑๓๖	ปางพัก/ห้าง พบห้างดักยิงสัตว์ สภาพค่อนข้างใหม่ ประมาณ ๔-๕ วัน และได้ดำเนินการทำลาย	



ประมวลภาพการลาดตระเวน
อุทยานแห่งชาติดอยหลวง
ประจำเดือน มิถุนายน ๒๕๖๕



วันที่/จุดลาดตระเวน/พิกัด	รายละเอียดภาพ	ภาพถ่าย
<p>วันที่ ๑๕ มิ.ย. ๒๐๒๒ ชื่อจุดลาดตระเวน วังแก้ว พิกัด ๕๗๐๕๒๖ , ๒๑๓๔๘๘๘</p>	<p>พบร่องรอยคน พบร่องรอยคน(กองไฟ) สภาพใหม่ (<๑ สัปดาห์) จำนวน ๑ จุด ดำเนินการทำลาย</p>	
<p>วันที่ ๕ มิ.ย. ๒๐๒๒ ชื่อจุดลาดตระเวน สันกลาง พิกัด ๕๖๘๑๔๕ , ๒๑๖๙๔๑๙</p>	<p>การทำไม้ พบรอยถากไม้สนเขา สภาพค่อนข้างใหม่ และได้ดำเนินการ การเก็บข้อมูลปัจจัยคุกคาม</p>	
<p>วันที่ ๑๔ มิ.ย. ๒๐๒๒ ชื่อจุดลาดตระเวน สายตรวจ สาย ๒ พิกัด ๕๖๙๘๓๒ , ๒๑๗๐๘๗๓</p>	<p>การทำไม้ พบรอยตัดต้นเต็ง จำนวน ๑ ต้น ความโต ๕๐ เซนติ เมตร และได้ดำเนินการเก็บข้อมูลปัจจัยคุกคาม</p>	
<p>วันที่ ๑๒ มิ.ย. ๒๐๒๒ ชื่อจุดลาดตระเวน จำป่าทอง พิกัด ๕๘๒๑๘๔ , ๒๑๑๑๐๒๗</p>	<p>อาวุธและอุปกรณ์การกระ ทำผิด พบปลอกกระสุนลูกซอง เบอร์๑๒ ไม่ทราบยี่ห้อ สภาพ ค่อนข้างใหม่(<๑ สัปดาห์) จำนวน ๑ ปลอก ดำเนินการ เก็บกลับ</p>	



สรุปผลงานลาดตระเวน
อุทยานแห่งชาติดอยหลวง
ประจำเดือน มิถุนายน ๒๕๖๕



สรุปผลการดำเนินงาน

จากผลการดำเนินงานข้างต้นสามารถสรุปผลได้ดังนี้

๑. ในพื้นที่อุทยานแห่งชาติดอยหลวงยังคงมีภัยคุกคาม จากการทำไม้ และล่าสัตว์ อยู่ในพื้นที่ อำเภอวังเหนือ จังหวัดลำปาง เขตรับผิดชอบของหน่วยพิทักษ์แห่งชาติดอยหลวง ที่ ๑ (วังแก้ว)
๒. ในพื้นที่อุทยานแห่งชาติดอยหลวงยังคงมีภัยคุกคาม จากการล่าสัตว์ อยู่ในพื้นที่ อำเภอเวียงป่าเป้า จังหวัดเชียงราย เขตรับผิดชอบของหน่วยพิทักษ์อุทยานแห่งชาติดอยหลวงที่ ๓ (ห้วยทราย)
๓. ในพื้นที่อุทยานแห่งชาติดอยหลวงยังคงมีภัยคุกคาม จากการบุกรุกพื้นที่ และตัดไม้สนเขา อยู่ในพื้นที่ อำเภอพาน จังหวัดเชียงราย เขตรับผิดชอบของหน่วยพิทักษ์อุทยานแห่งชาติดอยหลวงที่ ๔ (สันกลาง)

ปัญหาและอุปสรรค

๑. เนื่องจากพื้นที่สูงชัน เป็นเนินเขาสูง ทำให้เจ้าหน้าที่ไม่สามารถเข้าไปสำรวจ ทัวถึงได้

ข้อเสนอแนะ

๑. ตั้งจุดสกัดเพิ่มเติมในพื้นที่เสี่ยงต่อการลักลอบกระทำผิด
๒. สร้างขวัญและกำลังใจตลอดจนสวัสดิการให้กับเจ้าหน้าที่ผู้ปฏิบัติงาน

แผนการลาดตระเวนในเดือนต่อไป

๑. เจ้าหน้าที่ผู้เกี่ยวข้อง ได้มีการประชุมวางแผนการเดินลาดตระเวนในพื้นที่เสี่ยง ในวันที่ ๔ กรกฎาคม ๒๕๖๕

(ลงชื่อ) สมฤทธิ กิตติมา ผู้จัดทำรายงาน
(นายสมฤทธิ กิตติมา)
วันที่ ๑ กรกฎาคม ๒๕๖๕

(ลงชื่อ) [Signature] ผู้ตรวจรายงาน
(นายนพพร ประทุมเหงา)
หัวหน้าอุทยานแห่งชาติดอยหลวง