



รายงานลาดตระเวนเชิงคุณภาพในพื้นที่อนุรักษ์

อุทยานแห่งชาติดอยหลวง
Doi Luang National Park

ประจำเดือน กรกฎาคม ๒๕๖๗



รายงานผลการลาดตระเวน อุทยานแห่งชาติดอยหลวง ประจำเดือน กรกฎาคม ๒๕๖๗



จำนวนชุดลาดตระเวน ๑๐ ชุด จำนวนครั้งในการลาดตระเวน ๔๙ ครั้ง จำนวนวันในการลาดตระเวน ๑๘๙ วัน
รวมระยะทางในการลาดตระเวนทั้งหมด ๖,๑๖๕.๘๒ กิโลเมตร

ทีมที่	ชื่อชุดลาดตระเวน	ระหว่างวันที่	จำนวนครั้ง	จำนวนวัน	ระยะทางการลาดตระเวน (กม.)			
					เดินเท้า	รถยนต์	ทางน้ำ	อากาศ
๑	จำปาทอง		๕	๑๙	๙๗	๗๙๗	๐	๐
๒	ทุ่งมัน		๖	๒๐	๙๖	๓๕๘	๐	๐
๓	ทาน้ำ		๖	๒๐	๘๗	๒๗๐	๐	๐
๔	ปางอ้อย		๓	๑๗	๔๘	๒๕๘	๐	๐
๕	ผาวี		๕	๑๙	๙๘	๒๘๕	๐	๐
๖	วังแก้ว		๘	๒๒	๗๘	๔๓๘	๐	๐
๗	สันกลาง		๓	๑๗	๗๕	๔๔๓	๐	๐
๘	สายตรวจ สาย ๑		๕	๑๙	๖๔	๑,๐๔๖	๐	๐
๙	สายตรวจ สาย ๒		๓	๑๗	๖๘	๑,๑๒๑	๐	๐
๑๐	ห้วยทราย		๕	๑๙	๙๘	๓๔๓	๐	๐
ผลรวม			๔๙	๑๘๙	๘๐๙	๕,๓๕๗	๐	๐

กราฟแสดงจำนวนวัน และระยะทางในการลาดตระเวน

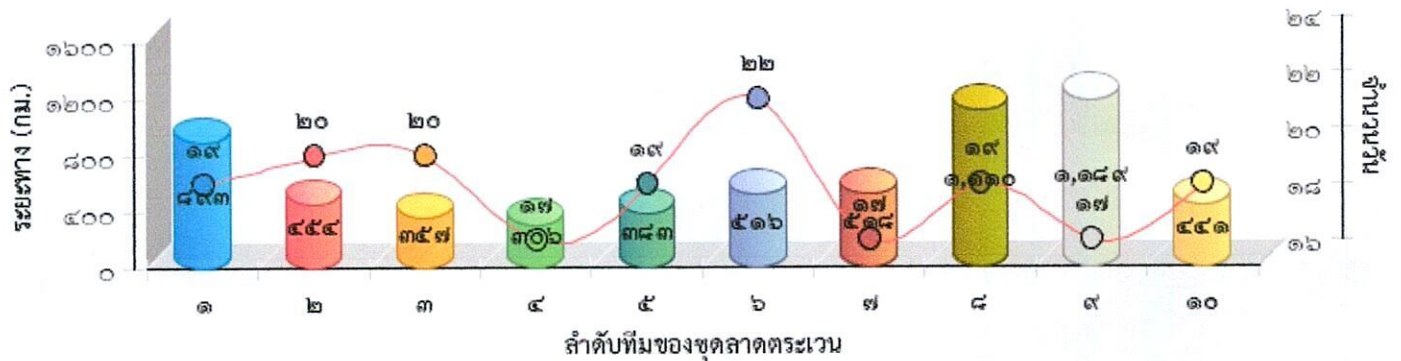



แผนที่แสดงความเข้มข้นของการลาดตระเวน
อุทยานแห่งชาติดอยหลวง
ประจำเดือน กรกฎาคม ๒๕๖๗

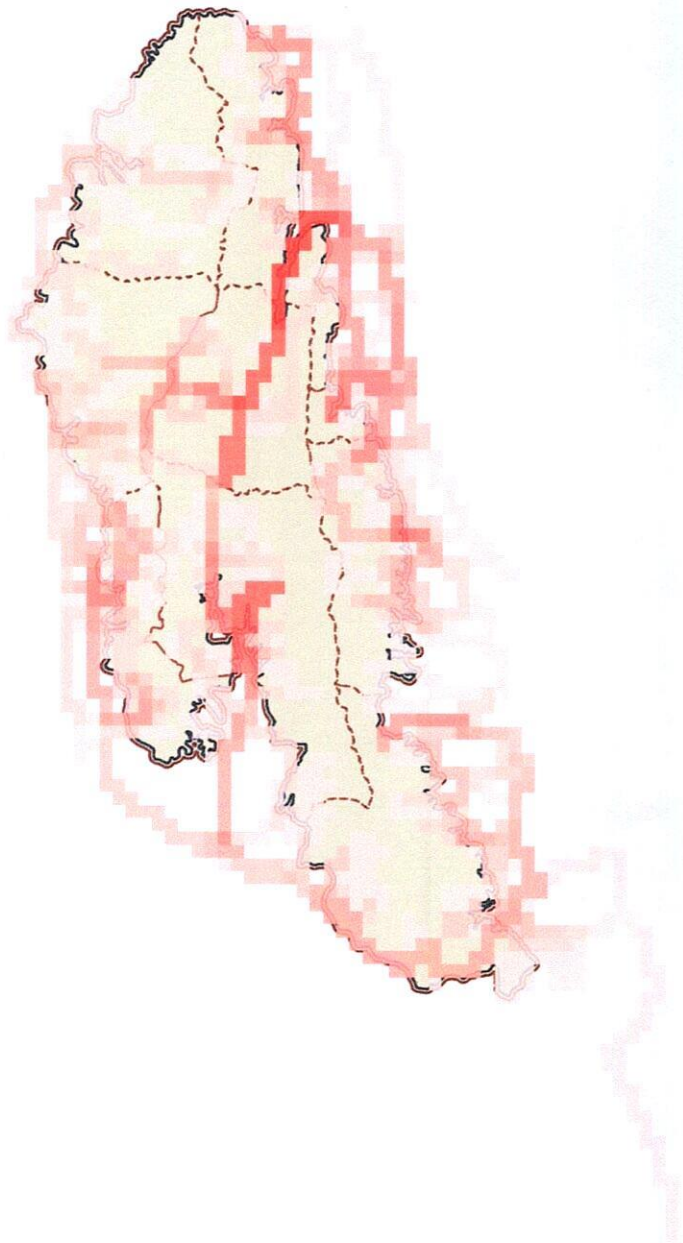



แผนที่แสดงเส้นทางการลาดตระเวน
อุทยานแห่งชาติดอยหลวง
ประจำเดือน กรกฎาคม ๒๕๖๗

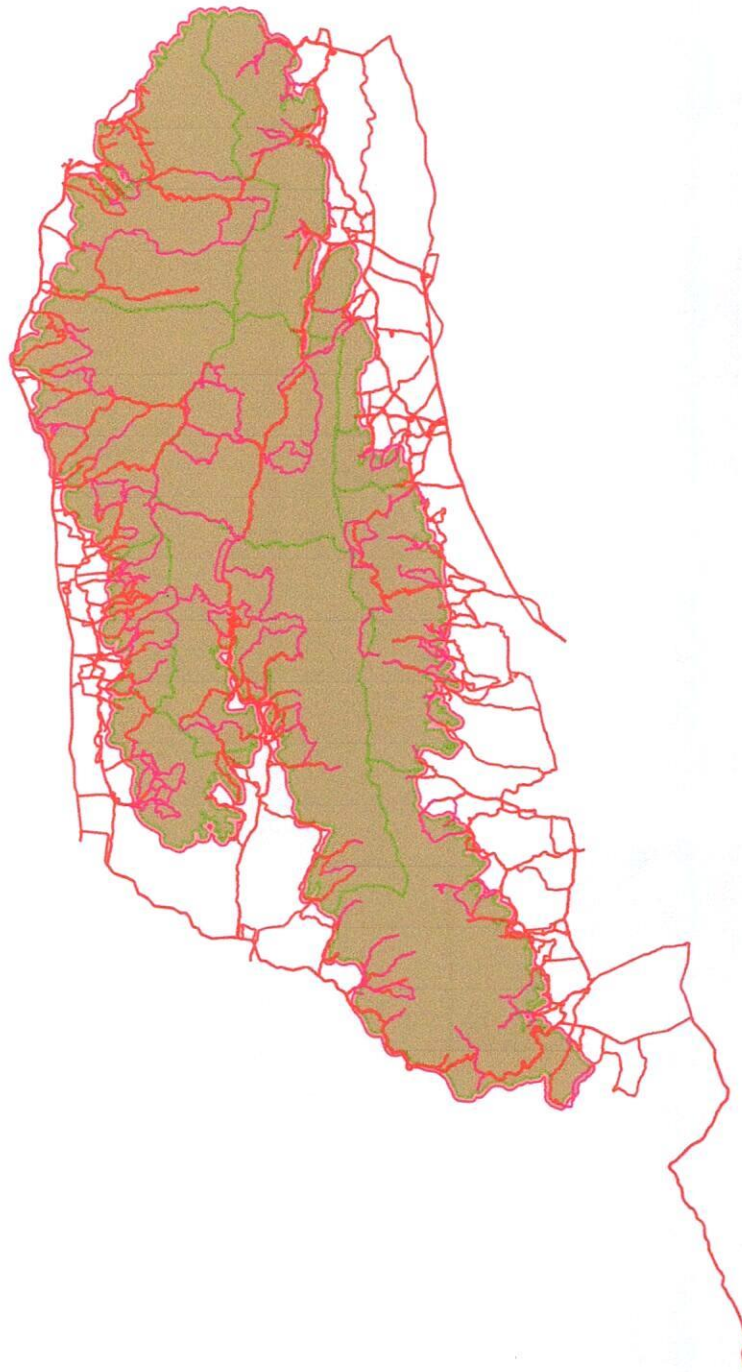



แผนที่แสดงการกระจายของสัตว์ป่า
อุทยานแห่งชาติดอยหลวง
ประจำเดือน กรกฎาคม ๒๕๖๗



หมาใน



นกกยุง



หมาจิ้งจอก



หมูป่า

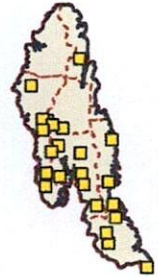

.....
.....

อีเห็นข้างลาย

.....
.....

เก้ง

.....
.....

ตะกวด

.....
.....

แมวตาว

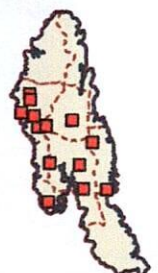

.....
.....

ไก่ป่า

.....
.....

.....
.....

.....
.....



แผนที่แสดงการกระจายของสัตว์ป่า อุทยานแห่งชาติดอยหลวง ประจำเดือน กรกฎาคม ๒๕๖๗

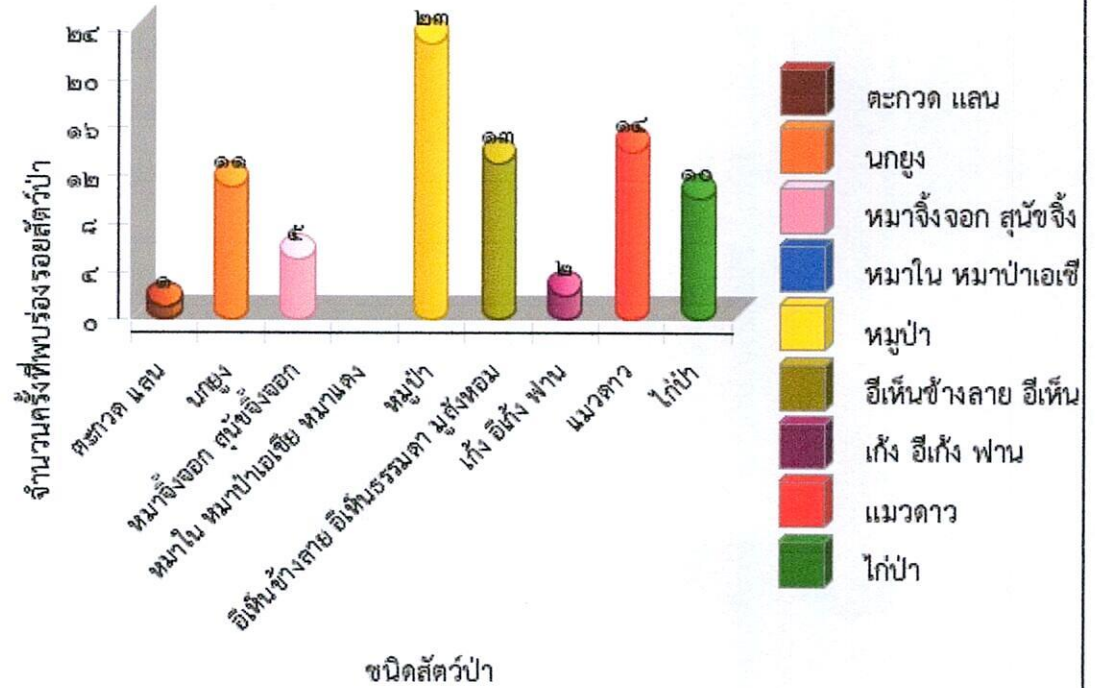

.....

.....



ตารางสรุปการพบปัจจัยคุกคาม
อุทยานแห่งชาติดอยหลวง
ประจำเดือน กรกฎาคม ๒๕๖๗



ปัจจัยคุกคาม	ชุดลาดตระเวน	พิกัด X	พิกัด Y	รายละเอียดของปัจจัยคุกคาม	การจัดการ	สถานที่
การล่า	จำป่าทอง	๕๗๘๗๒๔	๒๑๒๐๕๖๑	พบปลอกกระสุนลูกซอง สีแดง สภาพเก่า ไม่ทราบยี่ห้อ จำนวน ๑ ปลอก จึงได้ดำเนินการทำลาย	ทำลาย	ในพื้นที่
		๕๘๑๓๘๘	๒๑๐๙๑๙๙	พบปลอกกระสุนลูกซอง สีแดง สภาพเก่า ไม่ทราบยี่ห้อ จำนวน ๑ ปลอก จึงได้ดำเนินการทำลาย	ทำลาย	ในพื้นที่
		๕๘๓๔๐๖	๒๑๑๑๓๔๕	พบปลอกกระสุนลูกซอง สีแดง สภาพเก่า ไม่ทราบยี่ห้อ จำนวน ๑ ปลอก จึงได้ดำเนินการทำลาย	ทำลาย	ในพื้นที่
	ทุ่งม่าน	๕๕๘๗๐๙	๒๑๒๕๘๓๖	พบปลอกกระสุนลูกซอง สีแดง สภาพเก่า ไม่ทราบยี่ห้อ จำนวน ๑ ปลอก จึงได้ดำเนินการทำลาย	สังเกตการณ์	ในพื้นที่
		๕๕๙๓๒๙	๒๑๒๖๔๘๖	ได้ยินเสียงปืนลูกซอง มุม ๔๕ องศา ระยะ ๙๐๐ ม. จำนวน ๑ นัด	สังเกตการณ์	ในพื้นที่
		๕๕๙๗๖๘	๒๑๒๕๕๙๗	พบห้างดักยิงสัตว์ (บนดิน) สภาพเก่า จึงได้ดำเนินการทำลาย	ทำลาย	ในพื้นที่
		๕๖๐๕๐๕	๒๑๒๕๘๘๒	พบปางพักพราน สภาพใหม่ จึงได้ดำเนินการทำลาย	ทำลาย	ในพื้นที่
		๕๖๑๐๓๘	๒๑๒๗๒๖๐	พบปลอกกระสุนลูกซอง สีแดง สภาพเก่า จำนวน ๑ ปลอก จึงได้ดำเนินการทำลาย	ทำลาย	ในพื้นที่
	ทำน้ำ	๕๗๗๗๐๗	๒๑๓๓๓๔๐	พบปลอกกระสุนลูกซอง สีแดง สภาพเก่า ไม่ทราบยี่ห้อ จำนวน ๑ ปลอก จึงได้ดำเนินการทำลาย	สังเกตการณ์	ในพื้นที่
		๕๗๘๗๕๕	๒๑๓๕๕๐๑	พบปลอกกระสุนลูกซอง สีแดง สภาพเก่า ไม่ทราบยี่ห้อ จำนวน ๑ ปลอก จึงได้ดำเนินการทำลาย	ทำลาย	ในพื้นที่
		๕๗๘๘๒๖	๒๑๔๑๐๒๙	พบปลอกกระสุนปืนลูกซอง เบอร์ ๑๒ จำนวน ๑ ปลอก สีแดง ไม่ทราบยี่ห้อ	เก็บกลับ	ในพื้นที่
	ปางอ้อย	๕๕๖๙๒๙	๒๑๖๗๒๗๐	พบปลอกกระสุนลูกซอง สีแดง สภาพเก่า ไม่ทราบยี่ห้อ จำนวน ๑ ปลอก จึงได้ดำเนินการทำลาย	ทำลาย	ในพื้นที่
	ผาวี	๕๖๓๖๖๐	๒๑๕๔๖๖๒	พบปลอกกระสุนลูกซอง เบอร์ ๑๒ ลูก ๗๐ จำนวน ๑๔ ปลอก จึงได้ดำเนินการทำลาย	ทำลาย	ในพื้นที่



ตารางสรุปการพบปัจจัยคุกคาม
อุทยานแห่งชาติดอยหลวง
ประจำเดือน กรกฎาคม ๒๕๖๗



ปัจจัยคุกคาม	ชุดลาดตระเวน	พิกัด X	พิกัด Y	รายละเอียดของปัจจัยคุกคาม	การจัดการ	สถานที่
		๕๖๓๙๓๓	๒๑๔๕๓๕๕	พบปลอกกระสุนลูกซอง สีเขียว เบอร์๑๒ สภาพเก่า ไม่ทราบยี่ห้อ จำนวน ๑ ปลอก จึงได้ดำเนินการทำลาย	ทำลาย	ในพื้นที่
		๕๖๔๑๐๐	๒๑๕๕๖๑๑	พบปลอกกระสุนลูกซอง เบอร์๑๒ ลูก๗๐ จำนวน ๑๘ ปลอก จึงได้ดำเนินการทำลาย	ทำลาย	ในพื้นที่
		๕๖๔๔๕๖	๒๑๕๑๒๗๘	พบปลอกกระสุนลูกซอง สีเขียว เบอร์๑๒ สภาพใหม่ ยี่ห้อ ไทอาม จำนวน ๑ ปลอก จึงได้ดำเนินการทำลาย	ทำลาย	ในพื้นที่
		๕๖๔๗๙๒	๒๑๕๔๒๔๕	พบปลอกกระสุนลูกซอง สีเขียว เบอร์๑๒ สภาพเก่า ไม่ทราบยี่ห้อ จำนวน ๑ ปลอก จึงได้ดำเนินการทำลาย	ทำลาย	ในพื้นที่
		๕๖๙๙๔๕	๒๑๔๙๖๗๐	พบกรงดักหนู จำนวน ๑ อัน จึงได้ดำเนินการทำลาย	ทำลาย	ในพื้นที่
	วังแก้ว	๕๖๓๘๖๔	๒๑๓๗๘๗๙	พบขนนกทางเขนดงถูกถอนทิ้งไว้ จำนวน ๑ กอง สภาพใหม่	สังเกตการณ์	ในพื้นที่
		๕๖๗๓๕๑	๒๑๔๑๗๕๒	พบปลอกกระสุนปืนลูกซองสีน้ำเงิน จำนวน ๑ ปลอก สภาพใหม่	เก็บกลับ	ในพื้นที่
		๕๖๙๔๑๘	๒๑๓๓๔๘๙	พบปลอกกระสุนปืนลูกซอง สภาพใหม่สีแดง จำนวน ๑ ปลอก	เก็บกลับ	ในพื้นที่
		๕๗๑๗๓๗	๒๑๒๘๕๔๔	พบปลอกกระสุนลูกซอง สีแดง สภาพเก่า ไม่ทราบยี่ห้อ จำนวน ๑ ปลอกจึงได้ดำเนินการทำลาย	ทำลาย	ในพื้นที่
	สันกลาง	๕๖๕๒๖๗	๒๑๗๕๘๘๔	พบปลอกกระสุนลูกซอง สีแดง สภาพเก่า ไม่ทราบยี่ห้อ จำนวน ๑ ปลอก จึงได้ดำเนินการทำลาย	ทำลาย	ในพื้นที่
		๕๖๖๓๙๐	๒๑๗๕๗๐๒	พบห้างดักยุงสัตว์ (บนดิน) สภาพไม่เก่านัก จึงได้ดำเนินการทำลาย	ทำลาย	ในพื้นที่
		๕๖๖๗๑๑	๒๑๗๗๐๒๕	พบกรงดักนก สภาพพร้อมใช้งาน จึงได้ดำเนินการทำลาย	ทำลาย	ในพื้นที่
	สายตรวจ สาย ๑	๕๖๕๑๗๗	๒๑๕๒๓๑๔	พบปลอกกระสุนลูกซอง สีน้ำเงิน สภาพเก่า ไม่ทราบยี่ห้อ จำนวน ๑ ปลอก จึงได้ดำเนินการทำลาย	ทำลาย	ในพื้นที่



**ตารางสรุปการพบปัจจัยคุกคาม
อุทยานแห่งชาติดอยหลวง
ประจำเดือน กรกฎาคม ๒๕๖๗**



ปัจจัยคุกคาม	ชุดลาดตระเวน	พิกัด X	พิกัด Y	รายละเอียดของปัจจัยคุกคาม	การจัดการ	สถานที่	
		๕๖๖๖๑๙	๒๑๗๙๐๒๐	พบปลอกกระสุนลูกของ สีแดง สภาพเก่า ไม่ทราบยี่ห้อ จำนวน ๑ ปลอก จึงได้ดำเนินการทำลาย	ทำลาย	ในพื้นที่	
	สายตรวจ สาย ๒	๕๗๑๖๓๘	๒๑๕๗๓๘๐	พบปลอกกระสุนลูกของ สีแดง เบอร์๑๒ สภาพเก่า ไม่ทราบยี่ห้อ จำนวน ๑ ปลอก จึงได้ดำเนินการทำลาย	ทำลาย	ในพื้นที่	
	ห้วยทราย	๕๖๐๐๑๑	๒๑๔๖๔๗๗	พบปลอกกระสุนปืนลูกของสีน้ำเงิน สภาพใหม่		ในพื้นที่	
พบร่องรอยการชูดเอาตัวอ่อนสภาพใหม่ จำนวน ๑ ร่องรอย				สังเกตการณ์	ในพื้นที่		
ทำไม้	จำปาทอง	๕๘๑๔๒๗	๒๑๑๙๔๕๕	พบต้นसानูกุดตัดทิ้งไว้ จำนวน ๑ ต้น สภาพเก่า	สังเกตการณ์	ในพื้นที่	
	ทำน้ำ	๕๗๖๑๗๒	๒๑๔๑๗๓๓	พบร่องรอยการถากไม้สนเขา สภาพเก่า ความโต ๒๑๐ ซม.	สังเกตการณ์	ในพื้นที่	
	ปางอ้อย	๕๖๖๓๕๘	๒๑๖๖๒๘๐	พบการทำไม้สนเขา จำนวน ๑ ต้น พบเป็นการถากต้นสนเพื่อเอาเนื้อไม้	สังเกตการณ์	ในพื้นที่	
	ผาวี	๕๖๑๙๗๘	๒๑๔๙๕๗๗	พบร่องรอยการถากไม้สนเขา สภาพใหม่ จึงได้ดำเนินการเก็บข้อมูลปัจจัยคุกคาม	สังเกตการณ์	ในพื้นที่	
	สายตรวจ สาย ๑		๕๖๓๓๔๓	๒๑๓๑๓๘๗	พบการตัดไม้ชิงชัน จำนวน ๑ ต้น ความโต ๑๘๐ เซนติเมตร จึงได้ดำเนินการเก็บข้อมูลปัจจัยคุกคาม	สังเกตการณ์	ในพื้นที่
			๕๖๓๓๖๗	๒๑๓๑๓๔๘	พบการตัดไม้ชิงชัน จำนวน ๑ ต้น ความโต ๑๙๐ เซนติเมตร จึงได้ดำเนินการเก็บข้อมูลปัจจัยคุกคาม	สังเกตการณ์	ในพื้นที่
			๕๖๓๓๘๐	๒๑๓๑๔๓๐	พบการตัดไม้ชิงชัน จำนวน ๑ ต้น ความโต ๑๙๐ เซนติเมตร จึงได้ดำเนินการเก็บข้อมูลปัจจัยคุกคาม	สังเกตการณ์	ในพื้นที่
			๕๖๓๕๖๒	๒๑๓๑๓๘๙	พบการตัดไม้ชิงชัน จำนวน ๑ ต้น ความโต ๑๙๐ เซนติเมตร จึงได้ดำเนินการเก็บข้อมูลปัจจัยคุกคาม	สังเกตการณ์	ในพื้นที่
			๕๗๕๕๓๕	๒๑๔๖๔๘๓	พบรอยตัดไม้เต็ง คาดว่า น่าจะเอาไปทำฟืน จึงได้ดำเนินการเก็บข้อมูลปัจจัยคุกคาม	สังเกตการณ์	ในพื้นที่



**ตารางสรุปการพบปัจจัยคุกคาม
อุทยานแห่งชาติดอยหลวง
ประจำเดือน กรกฎาคม ๒๕๖๗**



ปัจจัยคุกคาม	ชุดลาดตระเวน	พิกัด X	พิกัด Y	รายละเอียดของปัจจัยคุกคาม	การจัดการ	สถานที่	
	สายตรวจ สาย ๒	๕๗๓๙๐๖	๒๑๔๒๑๕๙	พบร่องรอยการถากไม้สนเขา สภาพใหม่ จึงได้ดำเนินการเก็บข้อมูลปัจจัยคุกคาม	สังเกตการณ์	ในพื้นที่	
		๕๗๕๔๘๘	๒๑๔๖๑๓๐	พบร่องรอยการถากไม้สนเขา สภาพใหม่ จึงได้ดำเนินการเก็บข้อมูลปัจจัยคุกคาม	สังเกตการณ์	ในพื้นที่	
เก็บหาของป่า	จำปาทอง	๕๗๘๕๔๓	๒๑๒๐๕๕๒	พบการทำบันได เพื่อเอารังผึ้ง สภาพเก่า จึงได้ดำเนินการทำลาย	ทำลาย	ในพื้นที่	
		๕๘๗๔๔๑	๒๑๐๘๙๑๑	พบการทำบันได เพื่อเอารังผึ้ง สภาพเก่า จึงได้ดำเนินการทำลาย	ทำลาย	ในพื้นที่	
	ทุ่งม่าน	๕๕๙๐๕๗	๒๑๒๖๓๗๖	พบร่องรอยการขุดหาหน่อไม้ สภาพใหม่ จึงได้ดำเนินการเก็บข้อมูลปัจจัยคุกคาม	สังเกตการณ์	ในพื้นที่	
		๕๕๙๗๖๙	๒๑๒๘๑๑๒	พบทอยตีผึ้ง สภาพใหม่ จึงได้ดำเนินการทำลาย	ทำลาย	ในพื้นที่	
		๕๕๙๗๗๖	๒๑๒๗๑๘๒	พบชายจำนวน ๑ คน ตรวจค้นพบว่าเข้ามาหาเห็ดจึงได้ทำการตัดเตือนและให้ออกจากพื้นที่		ในพื้นที่	
		๕๖๑๑๗๘	๒๑๒๗๕๔๓	พบร่องรอยการเอา รังต่อ สภาพใหม่ จึงได้ดำเนินการเก็บข้อมูลปัจจัยนิเวศ	สังเกตการณ์	ในพื้นที่	
	ทำน้ำ	ทำน้ำ	๕๗๓๗๕๘	๒๑๔๒๓๒๒	พบรถจักรยานยนต์ ฮอนด้า รุ่นเวฟ ๑๒๕ สีดำ บ้ายทะเบียน ครพ ๔๐ เชียงราย	สังเกตการณ์	ในพื้นที่
			๕๗๗๙๕๔	๒๑๓๘๑๙๘	พบรถจักรยานยนต์ ไม่ติดแผ่นป้ายทะเบียน ไม่พบเจ้าของ สีดำ แดง - ขาว สภาพเก่า	สังเกตการณ์	ในพื้นที่
			๕๗๘๒๙๕	๒๑๓๗๘๔๙	พบรถจักรยานยนต์ สีดำ จำนวน ๑ คัน รุ่น ฮอนด้า เวฟ ๑๒๕ ทะเบียน ชลบุรี ๓๖๖๐ จอดอยู่ไม่พบเจ้าของ คาดว่าเข้ามาเก็บหาของป่า	สังเกตการณ์	ในพื้นที่
	ปางอ้อย	๕๕๔๐๗๕	๒๑๕๘๓๑๗	พบรถจักรยานยนต์ ฮอนด้า เวฟ ๑๑๐ สีขาว ไม่ติดป้ายทะเบียน จอดอยู่ ๑ คัน ไม่พบเจ้าของ คาดว่ามาหาของป่า จึงได้ดำเนินการเก็บข้อมูลปัจจัยคุกคาม	สังเกตการณ์	ในพื้นที่	
	ผาวัว	๕๖๐๓๔๑	๒๑๔๖๓๕๐	พบร่องรอยการพักกินข้าว สภาพใหม่ มาก คาดว่า มาเก็บหาของป่า จึงได้ดำเนินการเก็บข้อมูลปัจจัยคุกคาม	ทำลาย	ในพื้นที่	



**ตารางสรุปการพบปัจจัยคุกคาม
อุทยานแห่งชาติดอยหลวง
ประจำเดือน กรกฎาคม ๒๕๖๗**



ปัจจัยคุกคาม	ชุดลาดตระเวน	พิกัด X	พิกัด Y	รายละเอียดของปัจจัยคุกคาม	การจัดการ	สถานที่
ปัจจัยคุกคาม		๕๖๓๘๒๒	๒๑๕๕๓๓๒	พบร่องรอยการก่อกองไฟ สภาพใหม่ คาดว่า มาเก็บหาของป่า จึงได้ดำเนินการเก็บข้อมูลปัจจัยนิเวศ	ทำลาย	ในพื้นที่
		๕๖๕๓๐๙	๒๑๕๓๗๑๕	พบร่องรอยการก่อกองไฟ สภาพใหม่ คาดว่า น่าจะมาหาของป่า จึงได้ดำเนินการเก็บข้อมูลปัจจัยคุกคาม	ทำลาย	ในพื้นที่
	วังแก้ว	๕๖๑๒๕๐	๒๑๓๑๔๐๑	พบการตอกทอยตีผึ้ง ตอกบนต้นไม้เพื่อขึ้นไปเอารังผึ้ง	ทำลาย	ในพื้นที่
		๕๖๓๕๓๗	๒๑๓๑๐๐๓	พบรถจักรยานยนต์ จำนวน ๒ คัน คันที่ ๑ รุ่นเวฟ ๑๐๐ คันสีดำแดง คันที่ ๒ รุ่นตรีม สีดำ ไม่ติดแผ่นป้ายทะเบียน	สังเกตการณ์	ในพื้นที่
		๕๖๖๕๓๓	๒๑๓๗๐๘๘	พบชาย จำนวน ๑ คน สอบถามทราบชื่อนายคมกฤษ สาขา ตรวจสอบพบหน่อไม้ จึงบันทึกเป็นข้อมูลสังเกตการณ์		ในพื้นที่
		๕๖๙๒๑๐	๒๑๓๒๔๖๘	พบการทำบันได เพื่อเอารังผึ้ง สภาพใหม่ จึงได้ดำเนินการทำลาย	ทำลาย	ในพื้นที่
		๕๖๙๓๐๔	๒๑๓๘๑๑๕	พบรถจักรยานยนต์รุ่น เวฟ สีน้ำเงิน ไม่ติดแผ่นป้ายทะเบียน ไม่พบเจ้าของ จำนวน ๑ คัน	สังเกตการณ์	ในพื้นที่
		๕๖๙๗๙๓	๒๑๓๐๖๒๓	พบชาวบ้าน จำนวน ๑ คน เป็นชาวบ้าน บ้านทุ่งฮั่ว ม.๑ ต.ทุ่งฮั่ว อ.วังเหนือ จ.ลำปาง เข้ามาหาของป่า ในพื้นที่อุทยาน เจ้าหน้าที่ จึงได้กล่าวตักเตือนไป และให้ออกจากพื้นที่		ในพื้นที่
		๕๗๓๓๖๔	๒๑๒๓๖๐๑	พบการทำบันได เพื่อเอารังต่อ สภาพเก่า จึงได้ดำเนินการทำลาย	ทำลาย	ในพื้นที่
	สันกลาง	๕๖๘๒๔๐	๒๑๖๔๖๑๓	พบร่องรอยการขุดหาหน่อไม้ สภาพใหม่ จึงได้ดำเนินการเก็บข้อมูลปัจจัยคุกคาม	สังเกตการณ์	ในพื้นที่
		๕๖๘๓๐๐	๒๑๖๔๖๒๕	พบร่องรอยการหาหน่อไม้ สภาพใหม่ จึงได้ดำเนินการเก็บข้อมูลปัจจัยคุกคาม	สังเกตการณ์	ในพื้นที่
	สายตรวจ สาย ๑	๕๖๓๓๓๖	๒๑๓๑๔๐๒	พบชาวบ้าน ทราบชื่อนายยวน แมนย่า และนายสาคร มีค่าเหลือียง จำนวน ๒ คน เข้ามาหาเห็ดป่า ในพื้นที่อุทยาน เจ้าหน้าที่จึงได้กล่าวตักเตือนไป และให้ออกจากพื้นที่		ในพื้นที่



ตารางสรุปการพบปัจจัยคุกคาม
อุทยานแห่งชาติดอยหลวง
ประจำเดือน กรกฎาคม ๒๕๖๗



ปัจจัยคุกคาม	ชุดลาดตระเวน	พิกัด X	พิกัด Y	รายละเอียดของปัจจัยคุกคาม	การจัดการ	สถานที่
สายตรวจ สาย ๒		๕๗๓๐๖๑	๒๑๔๒๒๒๙	พบนายชูวิทย์ แซ่เตน ชาวบ้าน บ้านผาแดง ม.๑๐ ต.ศรีถ้อย อ.แม่ใจ จ.พะเยา เข้ามาหาของป่า ในพื้นที่อุทยาน เจ้าหน้าที่จึงได้วางกล่าว ตักเตือนไป และให้ออกจากพื้นที่		ในพื้นที่
		๕๗๑๘๐๓	๒๑๕๕๒๓๖	พบชาวบ้าน ชื่อนางบัวผัน หล้าดำ บ้านท่าดีหมี ม.๑๘ ต.เมืองพาน อ.พาน จ.เชียงราย จำนวน ๑ คน เข้ามาหาเห็ดป่า ในพื้นที่อุทยาน เจ้าหน้าที่จึงได้วางกล่าว ตักเตือนไป และให้ออกจากพื้นที่		ในพื้นที่
		๕๗๔๖๖๙	๒๑๔๘๙๖๘	พบชาวบ้าน ชื่อนายอาทิตย์ ราชคมน์ และนายบุญช่วย นรรัตน์ บ้านสันกอง ม.๒ ต.แม่เย็น อ.พาน จ.เชียงราย จำนวน ๒ คน เข้ามาหาเห็ดป่า ในพื้นที่อุทยาน เจ้าหน้าที่จึงได้วางกล่าว ตักเตือนไป และให้ออกจากพื้นที่		ในพื้นที่
		๕๗๕๑๑๐	๒๑๔๙๐๖๕	พบร่องรอยการก่อองไฟ สภาพใหม่ คาดว่า น่าจะเข้ามาหาของป่า จึงได้ดำเนินการเก็บข้อมูลปัจจัยคุกคาม	ทำลาย	ในพื้นที่
		๕๗๖๐๑๗	๒๑๕๐๒๕๖	พบชาวบ้าน บ้านดงดอนเต้า ม.๑๑ ต.แม่เย็น อ.พาน จ.เชียงราย จำนวน ๓ คน เข้ามาหาเห็ดป่า ในพื้นที่อุทยาน เจ้าหน้าที่จึงได้วางกล่าว ตักเตือนไป และให้ออกจากพื้นที่		ในพื้นที่
	ห้วยทราย	๕๕๕๖๐๘	๒๑๕๐๑๐๗	พบรถจักรยานยนต์ ฮอนด้า รุ่นเวฟ ๑๐๐ สีเทา จำนวน ๑ คัน ไม่ติดแผ่นป้ายทะเบียน		ในพื้นที่
ไม่ทราบ	ทุ่งมาน	๕๖๑๔๗๗	๒๑๒๘๔๗๗	พบร่องรอยการก่อองไฟ สภาพเก่า จำนวน ๑ กอง จึงได้ดำเนินการทำลาย	ทำลาย	ในพื้นที่
	ทำน้ำ	๕๗๕๗๐๔	๒๑๓๕๘๗๓	พบร่องรอยการก่อองไฟ สภาพเก่า จำนวน ๑ กอง จึงได้ดำเนินการทำลาย	ทำลาย	ในพื้นที่
	สายตรวจ สาย ๑	๕๗๖๒๕๘	๒๑๑๑๘๘๗	พบรถจักรยานยนต์ จำนวน ๒ คัน คันแรก ฮอนด้า เวฟ๑๐๐ สีน้ำเงิน ไม่ติดป้ายทะเบียน คันที่๒ ฮอนด้า ดริ์ม สีน้ำเงิน ดำ ไม่ติดป้ายทะเบียน จอดอยู่ ๒ คัน ไม่พบเจ้าของ จึงได้ดำเนินการเก็บข้อมูลปัจจัยคุกคาม	สังเกตการณ์	ในพื้นที่



การกระจายของปัจจัยคุกคาม อุทยานแห่งชาติตอยหลวง ประจำเดือน กรกฎาคม ๒๕๖๗



การบุกรุกแผ้วถาง



การล่า

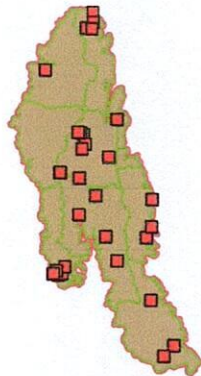

การจับสัตว์น้ำ



การทำไม้



การเลี้ยงปศุสัตว์



อื่นๆ



การเก็บหาของป่า

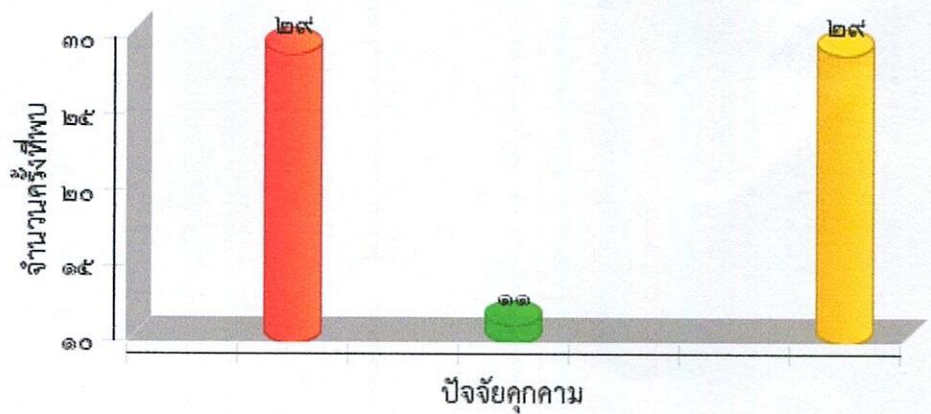
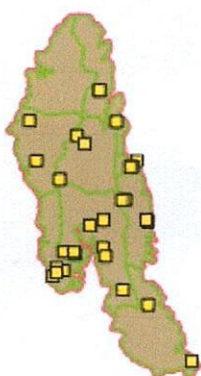



แผนที่การกระจายของปัจจัยนิเวศ
อุทยานแห่งชาติดอยหลวง
ประจำเดือน กรกฎาคม ๒๕๖๗



ต้นไทร/ไม้ผลที่เป็นอาหารสัตว์ป่า

โป่งดิน/โป่งน้ำ

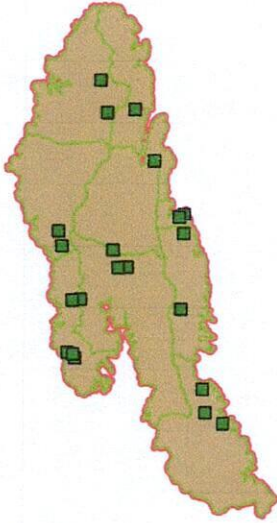

รังผึ้ง

แหล่งน้ำ/ตาน้ำ

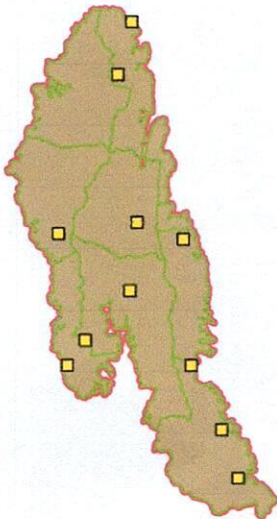



ประมวลภาพการลาดตระเวน อุทยานแห่งชาติดอยหลวง ประจำเดือน กรกฎาคม 2567



<u>วันที่/ชุดลาด ตระเวน/พิกัด</u>	<u>รายละเอียดภาพ</u>	<u>ภาพถ่าย</u>
วันที่ 1 ก.ค. 2024 ชื่อชุดลาดตระเวน ห้วยทราย พิกัด 553391 , 2152039	ชิ้นส่วน พบขนนกเหยี่ยว จำนวน 1 เส้น	
วันที่ 13 ก.ค. 2024 ชื่อชุดลาดตระเวน ท่าหน้า พิกัด 572857 , 2143175	ร่องรอย พบขี้แมวดาว สภาพเก่า จำนวน 1 กอง	
วันที่ 13 ก.ค. 2024 ชื่อชุดลาดตระเวน ท่าหน้า พิกัด 573758 , 2142322	ยานพาหนะ พบรถจักรยานยนต์ ฮอนด้า รุ่นเวฟ 125 สีดำ ป้ายทะเบียน นครพ 40 เชียงใหม่	
วันที่ 11 ก.ค. 2024 ชื่อชุดลาดตระเวน วังแก้ว พิกัด 561250 , 2131401	ของป่า พบการดอกทอยดีผึ้ง ดอกบนต้นไม้ เพื่อขึ้นไปเอารังผึ้ง	



ประมวลภาพการลาดตระเวน อุทยานแห่งชาติดอยหลวง ประจำเดือน กรกฎาคม 2567



<u>วันที่/ชุดลาด ตระเวน/พิกัด</u>	<u>รายละเอียดภาพ</u>	<u>ภาพถ่าย</u>
วันที่ 10 ก.ค. 2024 ชื่อชุดลาดตระเวน วังแก้ว พิกัด 562590 , 2131588	ร่องรอย พบขี้เห็นสภาพใหม่ จำนวน 1 กอง	
วันที่ 9 ก.ค. 2024 ชื่อชุดลาดตระเวน วังแก้ว พิกัด 564096 , 2131642		
วันที่ 15 ก.ค. 2024 ชื่อชุดลาดตระเวน วังแก้ว พิกัด 565544 , 2141923	ร่องรอย พบขี้แก่ง สภาพเก่า จำนวน 1 กอง	
วันที่ 17 ก.ค. 2024 ชื่อชุดลาดตระเวน วังแก้ว พิกัด 565700 , 2139720	ร่องรอย พบขี้หมาจิ้งจอกจำนวน 1 กอง	



ประมวลภาพการลาดตระเวน อุทยานแห่งชาติดอยหลวง ประจำเดือน กรกฎาคม 2567



<u>วันที่/เขตลาด ตระเวน/พิกัด</u>	<u>รายละเอียดภาพ</u>	<u>ภาพถ่าย</u>
วันที่ 13 ก.ค. 2024 ชื่อเขตลาดตระเวน จำปาทอง พิกัด 581427 , 2119455	การทำไม้ พบต้นसानถูกตัดทิ้งไว้ จำนวน 1 ต้น สภาพเก่า	
วันที่ 8 ก.ค. 2024 ชื่อเขตลาดตระเวน ห้วยทราย พิกัด 554672 , 2155088	ร่องรอย พบกองขี้หมาจึงจอกจำนวน 1 กอ อง สภาพเก่า	
วันที่ 5 ก.ค. 2024 ชื่อเขตลาดตระเวน ห้วยทราย พิกัด 559559 , 2147611	ร่องรอย พบขี้นกยูง จำนวน 1 กอง	
วันที่ 5 ก.ค. 2024 ชื่อเขตลาดตระเวน ห้วยทราย พิกัด 559574 , 2147781	ร่องรอย พบขี้แมวดาว จำนวน 1 กอง สภาพ เก่า	



ประมวลภาพการลาดตระเวน อุทยานแห่งชาติดอยหลวง ประจำเดือน กรกฎาคม 2567





<u>วันที่/เขตลาด ตระเวน/พิกัด</u>	<u>รายละเอียดภาพ</u>	<u>ภาพถ่าย</u>
วันที่ 6 ก.ค. 2024 ชื่อเขตลาดตระเวน ห้วยทราย พิกัด 560011 , 2146477	พบร่องรอยคน พบร่องรอยการขุดเอาตัวอ่อนสภาพ ใหม่ จำนวน 1 ร่องรอย	
วันที่ 6 ก.ค. 2024 ชื่อเขตลาดตระเวน ห้วยทราย พิกัด 562413 , 2145848	ร่องรอย พบกองขี้เห็นสภาพใหม่ จำนวน 1 กอง	
วันที่ 6 ก.ค. 2024 ชื่อเขตลาดตระเวน ห้วยทราย พิกัด 561013 , 2146117	ร่องรอย พบร่องรอยหมูป่าคุนดิน เพื่อหากิน รากไม้ จำนวน 1 ร่องรอย	
วันที่ 21 ก.ค. 2024 ชื่อเขตลาดตระเวน วังแก้ว พิกัด 567257 , 2137835	พบเห็นตัว โดยตรง พบงูเขียวหางไหม้ จำนวน 1 ตัว	



ประมวลภาพการลาดตระเวน อุทยานแห่งชาติดอยหลวง ประจำเดือน กรกฎาคม 2567



<u>วันที่/ชุดลาด ตระเวน/พิกัด</u>	<u>รายละเอียดภาพ</u>	<u>ภาพถ่าย</u>
วันที่ 11 ก.ค. 2024 ชื่อชุดลาดตระเวน ทุ่งม่าน พิกัด 559626 , 2128579	พืชอาหารสัตว์ พบผลไทร มีร่องรอยการกัดแทะ ของสัตว์ จำนวน 8 ลูก	
วันที่ 12 ก.ค. 2024 ชื่อชุดลาดตระเวน วังแก้ว พิกัด 563864 , 2137879	ชิ้นส่วน พบขนนกกางเขนแดงถูกถอนทิ้งไว้ จำนวน 1 กอง สภาพใหม่	



สรุปผลงานลาดตระเวน อุทยานแห่งชาติดอยหลวง ประจำเดือน กรกฎาคม ๒๕๖๗



สรุปผลการดำเนินงาน

จากผลการดำเนินงานข้างต้นสามารถสรุปผลได้ดังนี้

๑. ในพื้นที่อุทยานแห่งชาติดอยหลวงยังคงมีภัยคุกคาม จากการทำไม้ และล่าสัตว์ อยู่ในพื้นที่ อำเภอวังเหนือ จังหวัดลำปาง เขตรับผิดชอบของหน่วยพิทักษ์แห่งชาติดอยหลวง ที่ ๑ (วังแก้ว)
๒. ในพื้นที่อุทยานแห่งชาติดอยหลวงยังคงมีภัยคุกคาม จากการถากไม้สนเขา ล่าสัตว์ และเก็บหาของป่า อยู่ในพื้นที่ อำเภอแม่ใจ อำเภอเมือง จังหวัดพะเยา เขตรับผิดชอบของหน่วยพิทักษ์อุทยานแห่งชาติดอยหลวง ที่ ๒ (ท่าน้ำ)
๓. ในพื้นที่อุทยานแห่งชาติดอยหลวงยังคงมีภัยคุกคาม จากการทำไม้ ล่าสัตว์ และเก็บหาของป่า อยู่ในพื้นที่ อำเภอเวียงป่าเป้า จังหวัดเชียงราย เขตรับผิดชอบของหน่วยพิทักษ์อุทยานแห่งชาติดอยหลวง ที่ ๘ (ทุ่งม่าน)

ปัญหาและอุปสรรค

๑. เนื่องจากพื้นที่สูงชัน เป็นเนินเขาสูง ทำให้เจ้าหน้าที่ไม่สามารถเข้าไปสำรวจ ทัวถึงได้

ข้อเสนอแนะ

๑. ตั้งจุดสกัดเพิ่มเติมในพื้นที่เสี่ยงต่อการลักลอบกระทำผิด
๒. สร้างขวัญและกำลังใจตลอดจนสวัสดิการให้กับเจ้าหน้าที่ผู้ปฏิบัติงาน ในด้านการเดินลาดตระเวน

แผนการลาดตระเวนในเดือนต่อไป

๑. เจ้าหน้าที่ผู้เกี่ยวข้อง ได้มีการประชุมวางแผนการเดินลาดตระเวนในพื้นที่เสี่ยง ในวันที่ ๖ สิงหาคม ๒๕๖๗

(ลงชื่อ) สัมฤทธิ์ กิตติมา ผู้จัดทำรายงาน
(นายสัมฤทธิ์ กิตติมา)
วันที่ ๖ สิงหาคม ๒๕๖๗

(ลงชื่อ)  ผู้ตรวจรายงาน
(นายนพพร ประทุมเหง่า)
หัวหน้าอุทยานแห่งชาติดอยหลวง