



รายงานลาดตระเวนเชิงคุณภาพในพื้นที่อนุรักษ์

อุทยานแห่งชาติแม่อปิม
Mae Puem National Park

ประจำเดือน ตุลาคม ๒๕๖๔



รายงานผลการลาดตระเวน
อุทยานแห่งชาติแม่ปืม
ประจำเดือน ตุลาคม ๒๕๖๔

จำนวนชุดลาดตระเวน ๕ ชุด จำนวนครั้งในการลาดตระเวน ๕๙ ครั้ง จำนวนวันในการลาดตระเวน ๗๒ วัน
รวมระยะทางในการลาดตระเวนทั้งหมด ๑,๗๙๔.๔๑ กิโลเมตร

ทีมที่	ชื่อชุดลาดตระเวน	ระหว่างวันที่	จำนวนครั้ง	จำนวนวัน	ระยะทางการลาดตระเวน (กม.)			
					เดินเท้า	รถยนต์	ทางน้ำ	อากาศ
๑	ป่าแดงงาม		๑๒	๑๔	๘๗	๓๕๕	๐	๐
๒	สันป่าส้าน		๑๓	๑๕	๘๘	๒๙๐	๐	๐
๓	ห้วยพญาเก๊า		๑๑	๑๔	๗๓	๒๕๖	๐	๐
๔	ห้วยหลวง		๑๑	๑๔	๑๑๒	๑๘๖	๐	๐
๕	อุทยานแห่งชาติแม่ปืม		๑๒	๑๕	๙๒	๑๑๒	๐	๐
ผลรวม			๕๙	๗๒	๔๕๑	๑,๓๓๒	๑๒	๐

กราฟแสดงจำนวนวัน และระยะทางในการลาดตระเวน

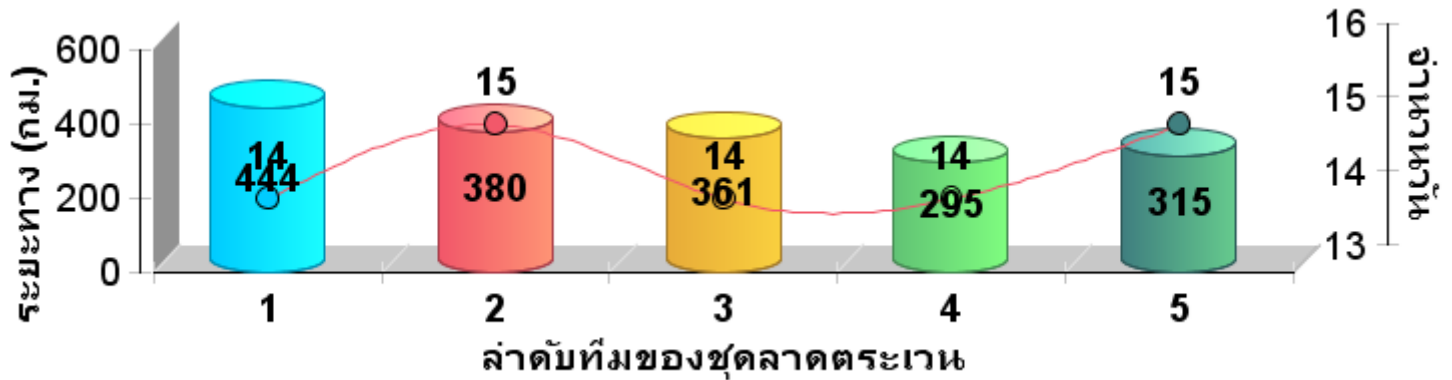





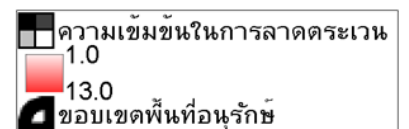
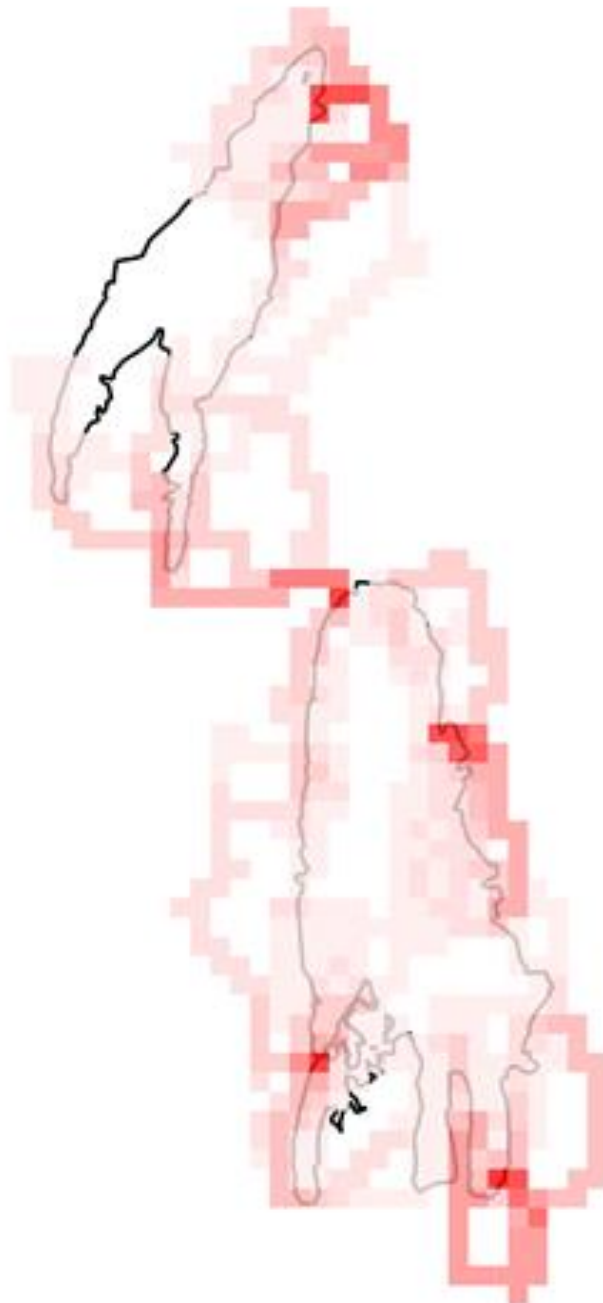



แผนที่แสดงความเข้มข้นของการลาดตระเวน
อุทยานแห่งชาติแม่ปืม
ประจำเดือน ตุลาคม ๒๕๖๔

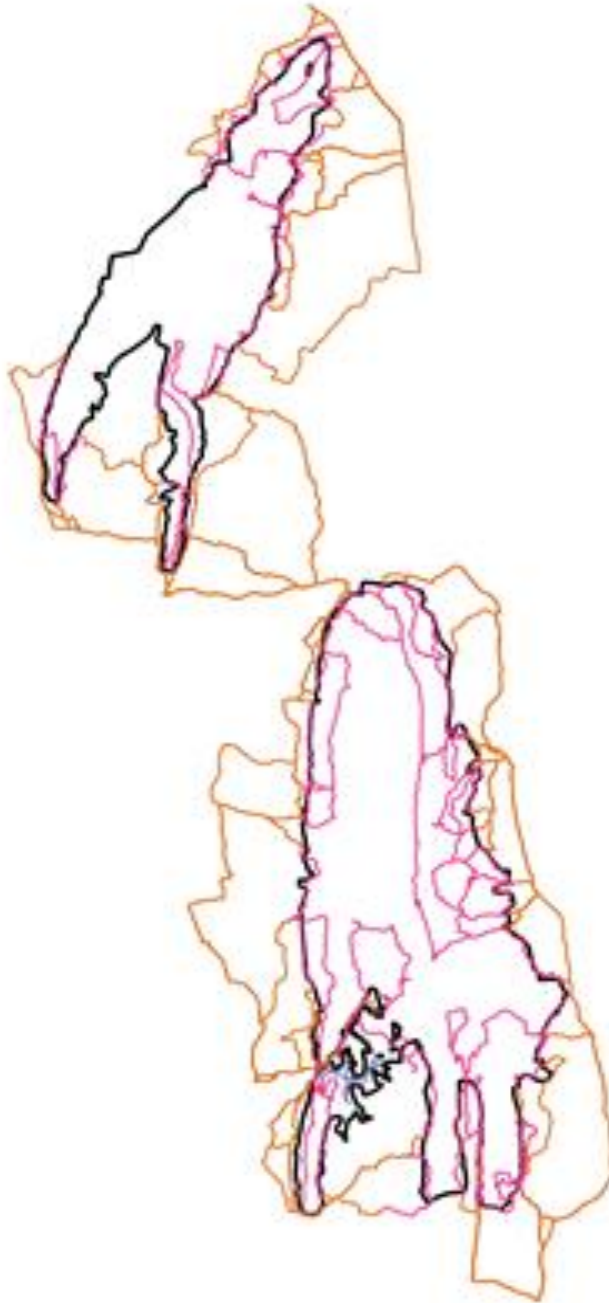



แผนที่แสดงเส้นทางการลาดตระเวน
อุทยานแห่งชาติแม่ปืม
ประจำเดือน ตุลาคม ๒๕๖๔



-  เส้นทางลาดตระเวน เดินเท้า
-  เส้นทางลาดตระเวน ทางน้ำ
-  เส้นทางลาดตระเวน รถยนต์
-  เส้นทางลาดตระเวน ทางอากาศ
-  ขอบเขตพื้นที่อนุรักษ์



แผนที่แสดงการกระจายของสัตว์ป่า
 อุทยานแห่งชาติแม่ปืม
 ประจำเดือน ตุลาคม ๒๕๖๔



นกยูง



กวางป่า



ควายป่า



ช้างป่า



วัวแดง



สมเสร็จ



หมูป่า



แก้ง



เสือโคร่ง

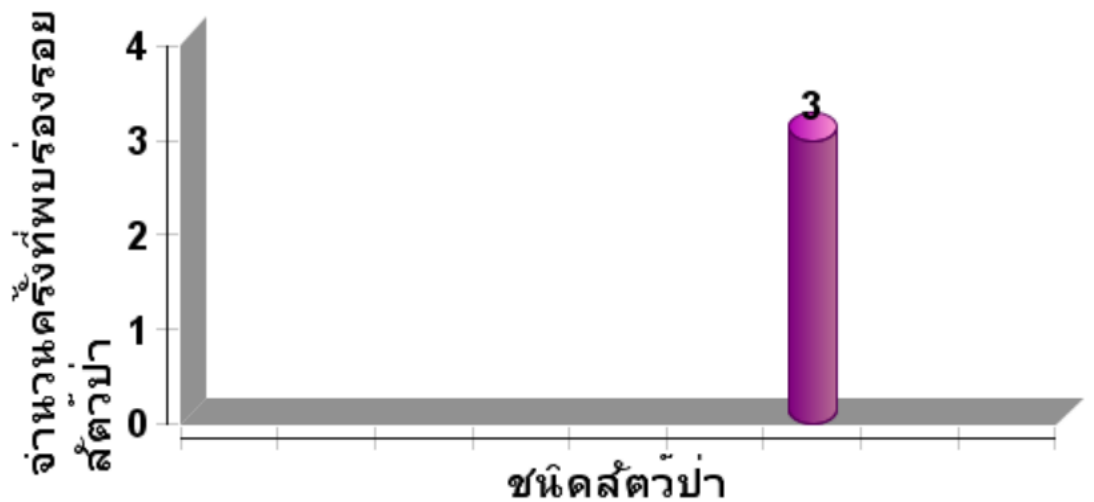

.....



ตารางสรุปการพบปัจจัยคุกคาม
อุทยานแห่งชาติแม่ปืม
ประจำเดือน ตุลาคม ๒๕๖๔



ปัจจัยคุกคาม	ชุดลาดตระเวน	พิกัด X	พิกัด Y	รายละเอียดของปัจจัยคุกคาม	การจัดการ	สถานที่
การใช้ ทรัพยากร ธรรมชาติ	สันป่าส้าน	๕๙๘๕๘๗	๒๑๔๑๐๔๑	พบชาวบ้านเข้าไปเก็บหาทรัพยากรที่เกิดขึ้นใหม่ และทดแทนได้ ตามมาตรา ๖๕	สังเกตการณ์	ในพื้นที่
	ห้วยพญาแก้ว	๕๘๗๙๘๙	๒๑๘๔๗๙๘	พบชาวบ้านเข้าไปเก็บหาทรัพยากรที่เกิดขึ้นใหม่ และทดแทนได้ ตามมาตรา ๖๕ ชื่อนายสุน กันธิยะ ราษฎรท้องที่ ต.เจริญเมือง อ.พาน จ.เชียงราย	สังเกตการณ์	ในพื้นที่
		๕๘๘๑๑๕	๒๑๘๙๗๔๕	พบชาวบ้านเข้าไปเก็บหาทรัพยากรที่เกิดขึ้นใหม่และทดแทนได้ ตามมาตรา ๖๕ ชื่อนายอุณหล่า ราษฎรบ้านเขื่อนแก้ว ต.ท่าสาย อ.เมือง จ.เชียงราย	สังเกตการณ์	ในพื้นที่
		๕๘๙๑๑๕	๒๑๘๑๐๖๒	พบชาวบ้านเข้าไปเก็บหาทรัพยากรที่เกิดขึ้นใหม่และทดแทนได้ จำนวน ๒ คน ประเภทของป่าหน่อไม้	สังเกตการณ์	ในพื้นที่
ลักลอบเข้า พื้นที่	ป่าแดงงาม	๕๘๔๖๖๑	๒๑๖๘๙๑๕	พบขุดเครื่องดื่มฉลามจำนวน ๑ ขวด ลักษณะเก่าคาดว่าผ่านมาประมาณ ๕ วัน ได้ทำการจัดการด้วยการฝังกลบในพื้นที่	ทำลาย	ในพื้นที่
	ห้วยพญาแก้ว	๕๘๖๘๖๗	๒๑๗๖๗๓๖	พบกระป๋องพลาสติกที่ยี่ห้อมงกุฎทะเล ๑ กระป๋อง ลักษณะเก่าคาดว่าผ่านมา ประมาณ ๑ เดือน ได้จัดการด้วยการฝัง กลบในพื้นที่	ทำลาย	ในพื้นที่



แผนที่การกระจายของปัจจัยคุกคาม
อุทยานแห่งชาติแม่ปืม
ประจำเดือน ตุลาคม ๒๕๖๔



การบุกรุกแผ้วถาง

การล่า

การจับสัตว์น้ำ



การทำไม้

การเลี้ยงปศุสัตว์

อื่นๆ

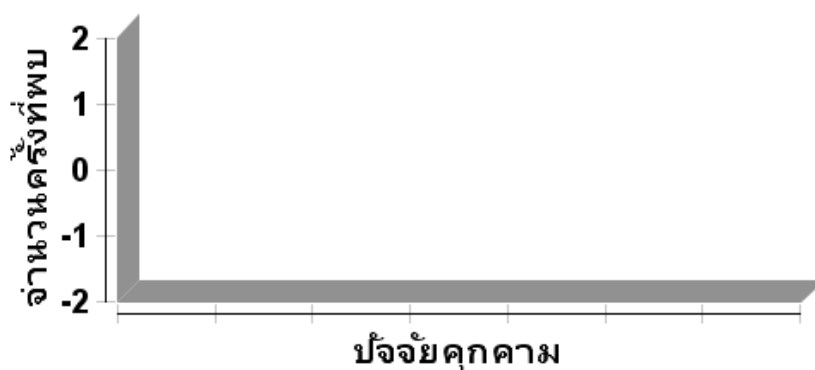



แผนที่การกระจายของปัจจัยนิเวศ
อุทยานแห่งชาติแม่ปืม
ประจำเดือน ตุลาคม ๒๕๖๔



ต้นไทร/ไม้ผลที่เป็นอาหารสัตว์ป่า

โปงดิน/โปงน้ำ



จงผิง



แหล่งน้ำ/ตาน้ำ





ประมวลภาพการลาดตระเวน
อุทยานแห่งชาติแม่ปืม
ประจำเดือน ตุลาคม ๒๕๖๔



วันที่/ชุดลาดตระเวน/พิกัด	รายละเอียดภาพ	ภาพถ่าย
<p>วันที่ ๗ ตุลาคม ๒๕๖๔</p> <p>หน่วยพิทักษ์ที่ ๑ (ป่าแดงงาม)</p> <p>X ๕๘๖๘๖๖ Y ๒๑๗๖๗๓๖</p>	<p>ปัจจัยคุกคาม</p> <p>พบกระป๋องเปล่าปลากกระป๋องยี่ห้อสามแม่ครัว</p> <p>จำนวน ๑ กระป๋อง</p>	
<p>วันที่ ๙ ตุลาคม ๒๕๖๔</p> <p>หน่วยพิทักษ์ที่ ๑ (ป่าแดงงาม)</p> <p>X ๕๘๔๖๖๑ Y ๒๑๖๘๙๑๔</p>	<p>ปัจจัยคุกคาม</p> <p>พบขวดเปล่าเครื่องดื่มชูกำลังยี่ห้อฉลาม</p> <p>จำนวน ๑ ขวด</p>	
<p>วันที่ ๓ ตุลาคม ๒๕๖๔</p> <p>หน่วยพิทักษ์ที่ ๒ (ห้วยพญแก้ว)</p> <p>X ๕๘๙๑๑๔ Y ๒๑๘๑๐๖๑</p>	<p>ปัจจัยคุกคาม</p> <p>พบชาวบ้านเข้าไปหาหน่อไม้ไผ่ไว้ในพื้นที่ไปเก็บหา</p> <p>ทรัพยากรธรรมชาติที่สามารถเกิดใหม่ทดแทนได้</p> <p>ตามมาตรา ๖๕</p>	
<p>วันที่ ๑๕-๑๖ ตุลาคม ๒๕๖๔</p> <p>หน่วยพิทักษ์ที่ ๓ (ห้วยหลวง)</p> <p>X ๕๙๖๒๒๑ Y ๒๑๕๗๔๗๒</p>	<p>การกระจายตัวของสัตว์ป่า</p> <p>ร่องรอยมูลป่าชุดคีย์หากิน</p>	



สรุปผลงานลาดตระเวน อุทยานแห่งชาติแม่ปืม ประจำเดือน ตุลาคม ๒๕๖๔

สรุปผลการดำเนินงาน

จากผลการดำเนินงานข้างต้นสามารถสรุปผลได้ดังนี้

๑. ในพื้นที่อุทยานแห่งชาติแม่ปืมยังคงมีการคุกคามจากการลักลอบหาของป่า และล่าสัตว์ป่าในพื้นที่เขตธรรมชาติสันโดษ ตามมาตรา ๕๖ อยู่จากการพบร่องรอยการทิ้งขวดเครื่องดื่มชูกำลัง และขยะอื่นๆ
๒. ในช่วงหน้าฝนบริเวณพื้นที่เขตอุทยานแห่งชาติแม่ปืม ยังคงพบชาวบ้านเข้าไปเก็บหาของป่าในเขตเก็บหาทรัพยากรธรรมชาติที่สามารถเกิดใหม่ทดแทนได้ ตามมาตรา ๖๕ ประเภทหน่อไม้ไผ่ และเห็ดต่างๆ

ปัญหาและอุปสรรค

๑. จำนวนเจ้าหน้าที่ในการลาดตระเวนมีจำนวนน้อยเมื่อเทียบกับขนาดพื้นที่รับผิดชอบ
๒. เครื่อง GPS ค่อนข้างเก่าจึงทำให้มีปัญหาในการรับสัญญาณจากดาวเทียมทำให้เส้นทางการลาดตระเวนบางส่วนกระโดดและไม่ต่อเนื่องกัน

ข้อเสนอแนะ

๑. อยากให้เพิ่มเครื่องมือที่ใช้ในการปฏิบัติงานลาดตระเวนเชิงคุณภาพ เช่น GPS และกล้องถ่ายรูปดิจิทัล เพราะเครื่องมือเหล่านี้ส่วนใหญ่ที่ใช้กันอยู่ค่อนข้างเก่าและมีปัญหา บางส่วนก็ชำรุดเสียหายเนื่องจากการใช้งานมานาน

แผนการลาดตระเวนในเดือนต่อไป

๑. เจ้าหน้าที่ผู้เกี่ยวข้อง ได้มีการประชุมวางแผนการเดินทางลาดตระเวนในพื้นที่เสี่ยง ในวันที่ ๒๙ ตุลาคม ๒๕๖๔

(ลงชื่อ)  ผู้จัดทำรายงาน
(นายสุมิตร สุธรรม)
วันที่ ๔ พฤศจิกายน ๒๕๖๔

(ลงชื่อ)  ผู้ตรวจรายงาน
(นายวุฒิพงษ์ ดงคำฟู)
หัวหน้าอุทยานแห่งชาติแม่ปืม
วันที่ ๔ พฤศจิกายน ๒๕๖๔