



รายงานลาดตระเวนเชิงคุณภาพในพื้นที่อนุรักษ์

อุทยานแห่งชาติดอยภูนาง
Doi Phu Nang National Park

ประจำเดือน มิถุนายน ๒๕๖๔



รายงานผลการลาดตระเวน อุทยานแห่งชาติดอยภูนาง ประจำเดือน มิถุนายน ๒๕๖๔



จำนวนชุดลาดตระเวน ๙ ชุด จำนวนครั้งในการลาดตระเวน ๔๗ ครั้ง จำนวนวันในการลาดตระเวน ๑๒๖ วัน
รวมระยะทางในการลาดตระเวนทั้งหมด ๓,๖๒๙ กิโลเมตร

ทีมที่	ชื่อชุดลาดตระเวน	จำนวนครั้ง	จำนวนวัน	ระยะทางการลาดตระเวน (กม.)			
				เดินเท้า	รถยนต์	ทางน้ำ	ทางอากาศ
๑	สายตรวจส่วนกลาง	๗	๑๔	๔๙.๐๐	๔๕๙.๐๐	๐.๐๐	๐.๐๐
๒	หน่วยพิทักษ์ฯ ภา ๑ (ผาตั้ง)	๔	๑๔	๒๗.๐๐	๑๗๐.๐๐	๐.๐๐	๐.๐๐
๓	หน่วยพิทักษ์ฯ ภา ๒ (ห้วยสิงห์)	๖	๑๔	๕๕.๐๐	๒๓๘.๐๐	๐.๐๐	๐.๐๐
๔	หน่วยพิทักษ์ฯ ภา ๓ (ห้วยยั้ง)	๔	๑๔	๔๕.๐๐	๔๑๗.๐๐	๐.๐๐	๐.๐๐
๕	หน่วยพิทักษ์ฯ ภา ๔ (บ่อเปี้ย)	๖	๑๔	๖๗.๐๐	๒๕๐.๐๐	๐.๐๐	๐.๐๐
๖	หน่วยพิทักษ์ฯ ภา ๕ (ห้วยสูง)	๖	๑๔	๖๒.๐๐	๕๘๘.๐๐	๐.๐๐	๐.๐๐
๗	หน่วยพิทักษ์ฯ ภา ๖ (ไดโนเสาร์)	๔	๑๔	๓๓.๐๐	๓๖๘.๐๐	๐.๐๐	๐.๐๐
๘	หน่วยพิทักษ์ฯ ภา ๗ (ห้วยต้นผึ้ง)	๖	๑๔	๒๖.๐๐	๒๖๙.๐๐	๐.๐๐	๐.๐๐
๙	หน่วยพิทักษ์ฯ ภา ๘ (อ่างเก็บน้ำน้ำปี)	๔	๑๔	๔๓.๐๐	๔๖๓.๐๐	๐.๐๐	๐.๐๐
ผลรวม		๔๗	๑๒๖	๔๐๗.๐๐	๓,๒๒๒.๐๐	๐.๐๐	๐.๐๐

กราฟแสดงจำนวนวัน และระยะทางในการลาดตระเวน

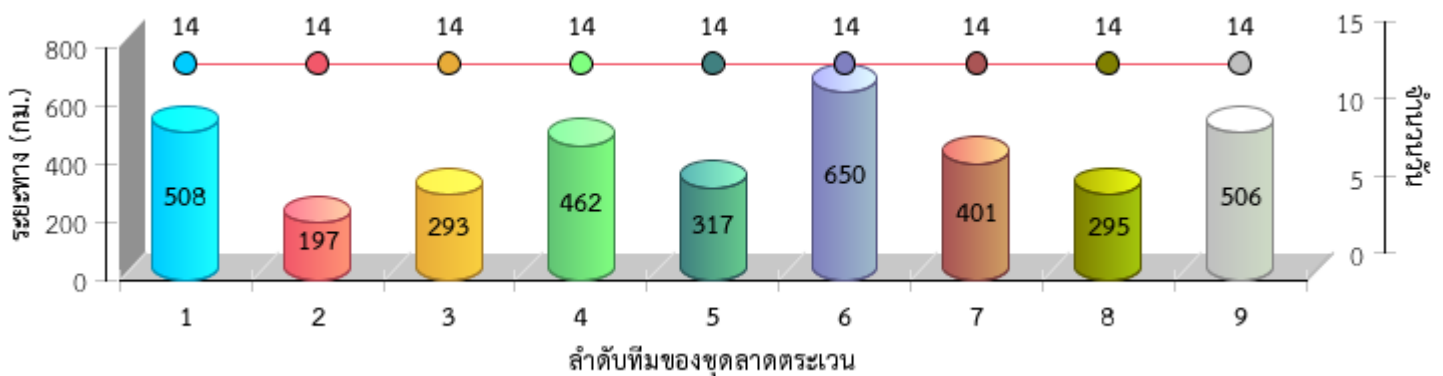



แผนที่แสดงความเข้มข้นของการลาดตระเวน
อุทยานแห่งชาติดอยภูนาง
ประจำเดือน มิถุนายน ๒๕๖๔

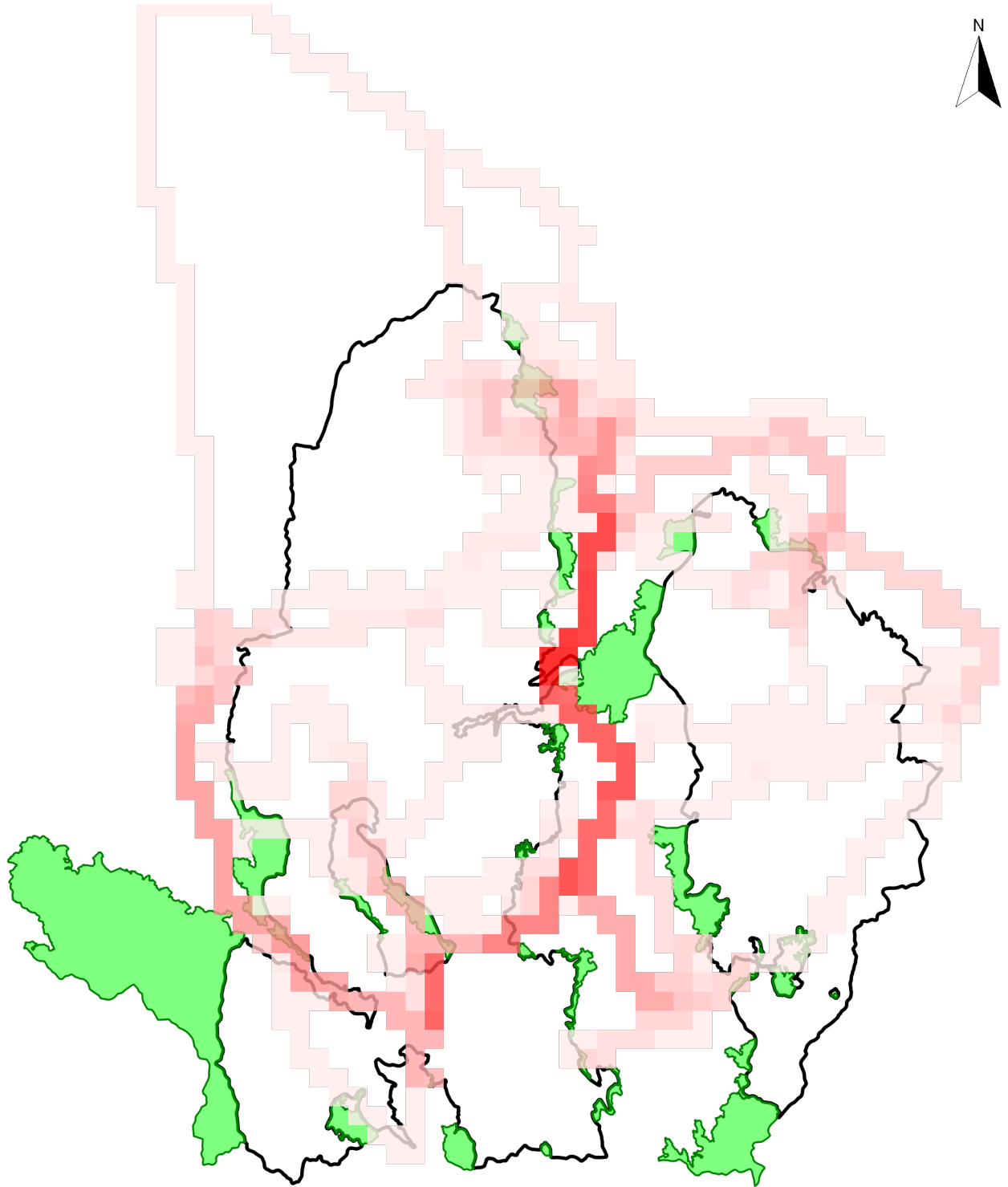





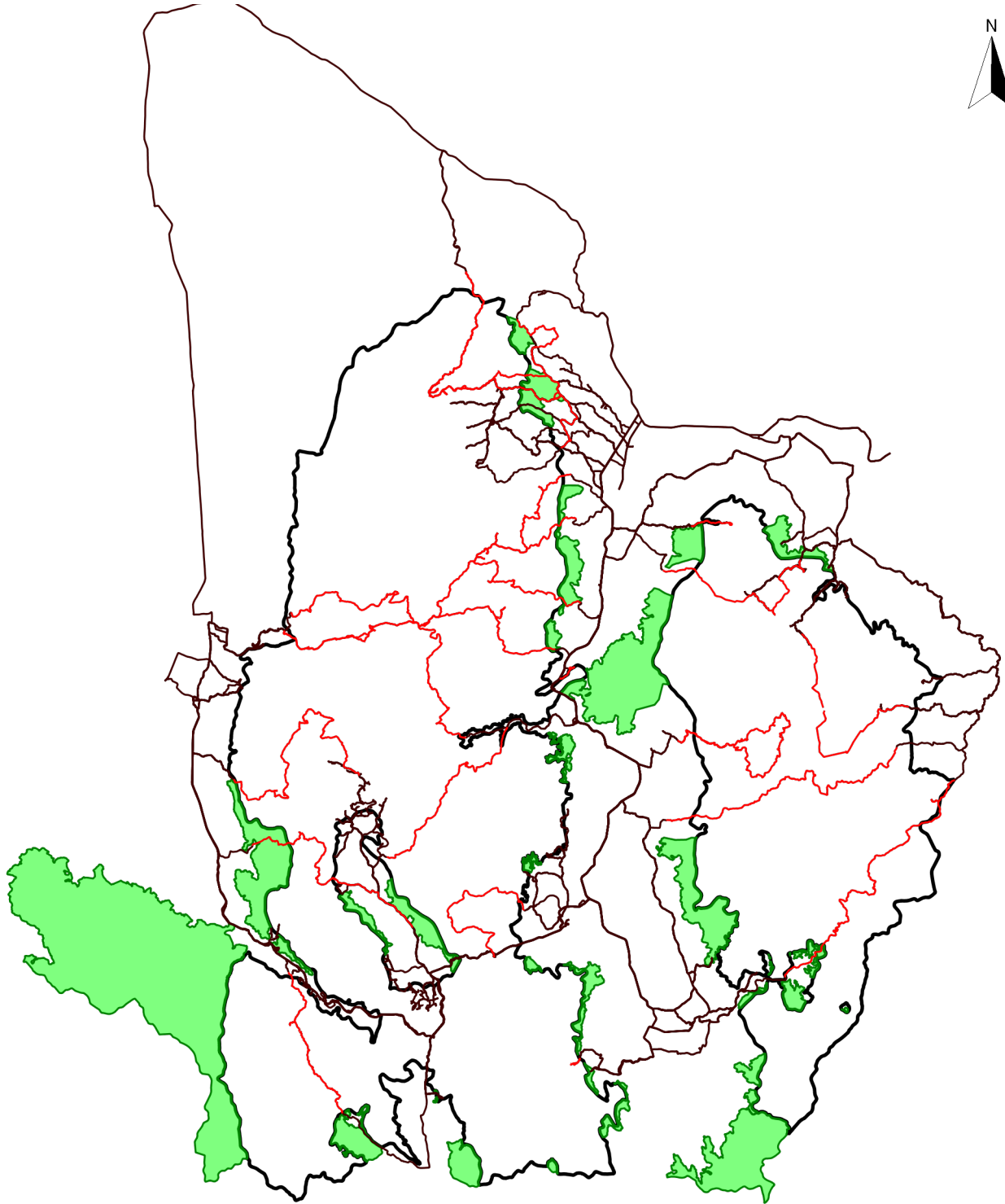

	ความเข้มข้นในการลาดตระเวน
	1.0
	24.0
	พื้นที่จัดการที่เป็นแนวกันชน
	ขอบเขตพื้นที่อนุรักษ์



แผนที่แสดงเส้นทางการลาดตระเวน
อุทยานแห่งชาติดอยภูนาง
ประจำเดือน มิถุนายน ๒๕๖๔



-  เส้นทางลาดตระเวน เดินเท้า
-  เส้นทางลาดตระเวน ทางน้ำ
-  เส้นทางลาดตระเวน รถยนต์
-  เส้นทางลาดตระเวน ทางอากาศ
-  พื้นที่จัดการที่เป็นแนวกันชน
-  ขอบเขตพื้นที่อนุรักษ์



แผนที่แสดงการกระจายของสัตว์ป่า อุทยานแห่งชาติดอยภูนาง ประจำเดือน มิถุนายน ๒๕๖๔



นกยูงไทย

อีเห็นข้างลาย

เสียดผา

หมาป่า

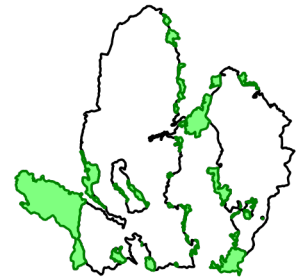
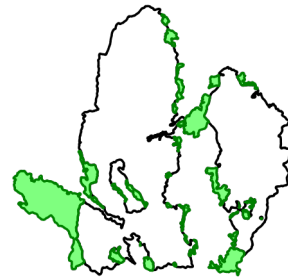
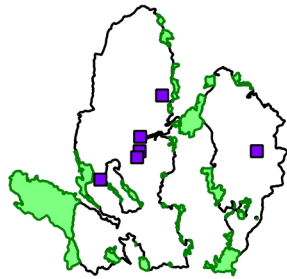
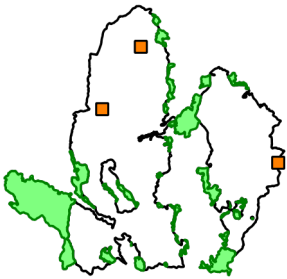

.....
.....

.....
.....

.....
.....

.....
.....

ลิง

หมีควาย

หมูป่า

เก้ง

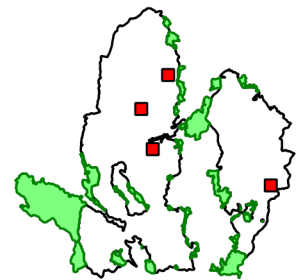
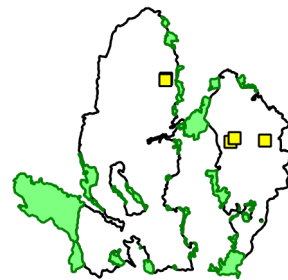
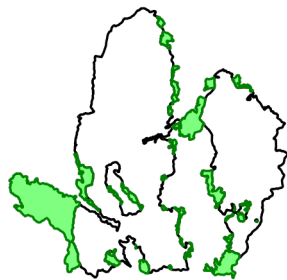
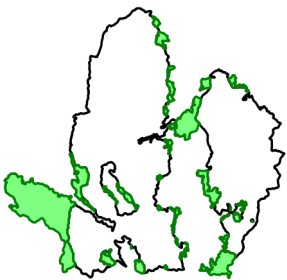

.....
.....

.....
.....

.....
.....

.....
.....

อื่น

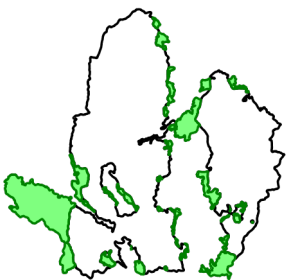

.....
.....

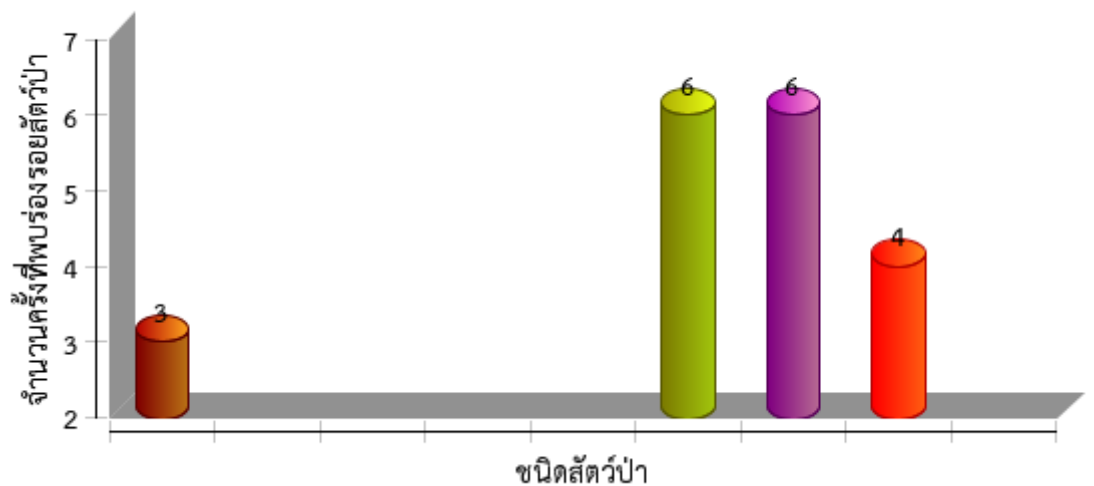



ตารางสรุปการพบปัจจัยคุกคาม
อุทยานแห่งชาติดอยภูนาง
ประจำเดือน มิถุนายน ๒๕๖๔



ปัจจัยคุกคาม	ชุดลาดตระเวน	พิกัด X	พิกัด Y	รายละเอียดของปัจจัยคุกคาม	การจัดการ	สถานที่
การล่า	สายตรวจส่วนกลาง	๖๒๒๖๐๑	๒๐๘๗๙๑๐	พบการตัดและเจาะต้นไม้เพื่อจับสัตว์บางชนิด	สังเกตการณ์	ในพื้นที่
		๖๒๖๖๙๑	๒๑๑๑๙๓๕	พบการเจาะและตัดต้นไม้เพื่อจับสัตว์บางชนิด	สังเกตการณ์	ในพื้นที่
	หน่วยพิทักษ์ฯ ภู ๒ (ห้วยสิงห์)	๖๒๘๓๒๘	๒๑๑๑๔๗๐	พบร่องรอยการเผาและเจาะต้นไม้เพื่อล่าสัตว์ในโพรงต้นไม้	สังเกตการณ์	ในพื้นที่
	หน่วยพิทักษ์ฯ ภู ๔ (บ่อเปี้ย)	๖๑๗๗๑๒	๒๐๘๗๙๒๔	พบปางล่าสัตว์ป่า	ทำลาย	ในพื้นที่
		๖๑๗๗๒๕	๒๑๐๔๕๗๓	พบปางพักพรานร่องรอยเก่ามีจำนวน ๒ ที่นอน ได้ทำลายแล้ว	ทำลาย	ในพื้นที่
หน่วยพิทักษ์ฯ ภู ๘ (อ่างเก็บน้ำน้ำปี)	๖๔๗๔๐๘	๒๐๘๗๗๔๘	พบขนเหยี่ยวถูกถอนจากการล่า	สังเกตการณ์	ในพื้นที่	
ปศุสัตว์	สายตรวจส่วนกลาง	๖๑๖๗๑๖	๒๐๘๘๓๙๑	พบสัตว์เลี้ยง(วัว)	สังเกตการณ์	ในพื้นที่
		๖๒๗๒๒๕	๒๑๒๐๑๐๖	พบฝูงวัวจำนวน ๑๕ ตัว (ชาวบ้านนำเข้ามาเลี้ยง)	สังเกตการณ์	ในพื้นที่
	หน่วยพิทักษ์ฯ ภู ๒ (ห้วยสิงห์)	๖๒๘๗๔๓	๒๑๑๖๖๙๖	พบร่องรอยวัวชาวบ้านเข้าใช้ประโยชน์โป่งน้ำ	สังเกตการณ์	ในพื้นที่
	หน่วยพิทักษ์ฯ ภู ๘ (อ่างเก็บน้ำน้ำปี)	๖๔๕๔๙๐	๒๐๘๔๓๓๓	พบควายชาวบ้านเลี้ยงปล่อยในเขตอุทยาน	สังเกตการณ์	ในพื้นที่
เก็บหาของป่า	สายตรวจส่วนกลาง	๖๑๗๐๘๖	๒๐๘๘๕๐๖	เก็บหาของป่า(เห็ดต่างๆ)		ในพื้นที่
	หน่วยพิทักษ์ฯ ภู ๒ (ห้วยสิงห์)	๖๒๘๕๒๕	๒๑๑๕๘๒๖	พบขยะของกาแฟ ขวดน้ำ ขวดเครื่องดื่ม	ทำลาย	ในพื้นที่
	หน่วยพิทักษ์ฯ ภู ๔ (บ่อเปี้ย)	๖๑๖๙๑๑	๒๐๘๑๐๑๔	พบชาวบ้านเก็บหาของป่า ชื่อนายกมลศักดิ์ เรืองรัตนศิริกุล อายุ ๔๐ ปี เข้ามาเก็บหาหน่อไม้		ในพื้นที่
	หน่วยพิทักษ์ฯ ภู ๖ (ไต้โนเสาร์)	๖๒๗๕๑๙	๒๑๑๙๙๖๕	พบร่องรอยเก็บหาผักหวานป่า	สังเกตการณ์	ในพื้นที่
	หน่วยพิทักษ์ฯ ภู ๗ (ห้วยต้นผึ้ง)	๖๒๖๖๙๓	๒๐๘๓๘๔๖	พบร่องรอยเก็บหาผักหวานป่า	สังเกตการณ์	ในพื้นที่



การกระจายของปัจจัยคุกคาม
อุทยานแห่งชาติดอยภูนาง
ประจำเดือน มิถุนายน ๒๕๖๔



การบุกรุกแผ้วถาง

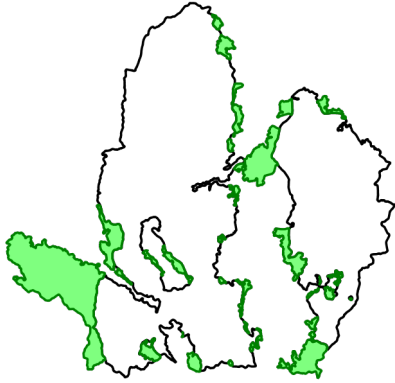

การล่า

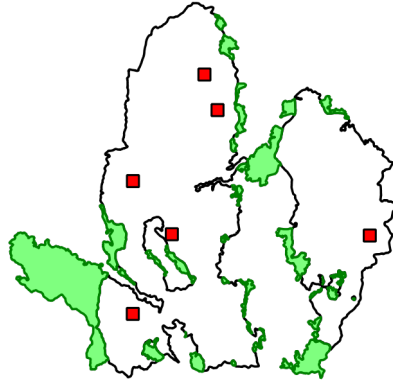

การจับสัตว์น้ำ



การทำไม้

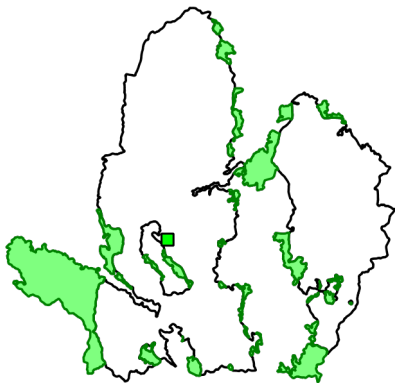

การเลี้ยงปศุสัตว์

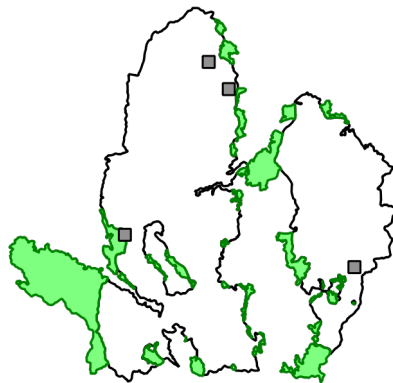

อื่นๆ



การเก็บหาของป่า

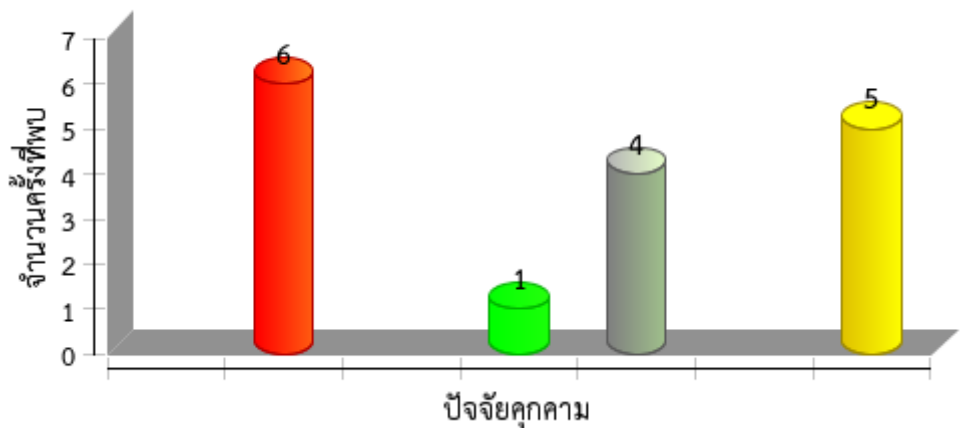
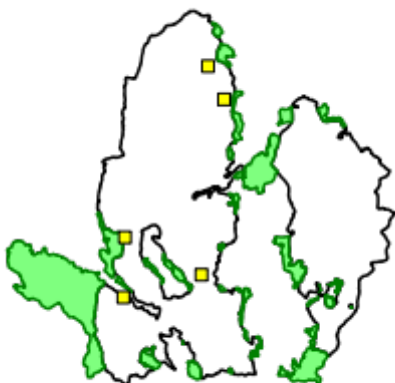



แผนที่การกระจายของปัจจัยนิเวศ
อุทยานแห่งชาติดอยภูนาง
ประจำเดือน มิถุนายน ๒๕๖๔



ต้นไทร/ไม้ผลที่เป็นอาหารสัตว์ป่า

โป่งดิน/โป่งน้ำ

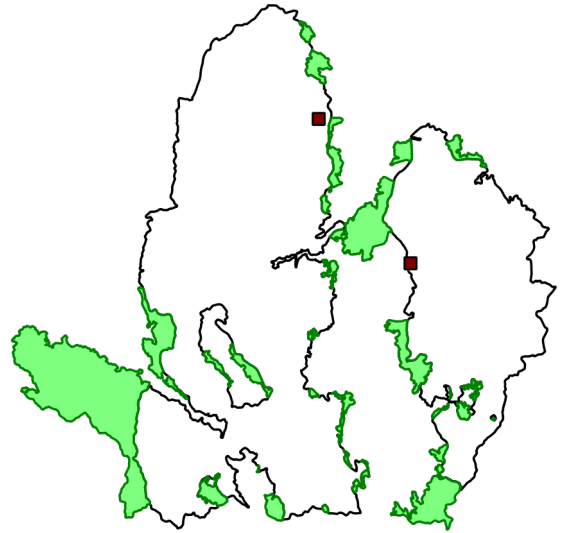
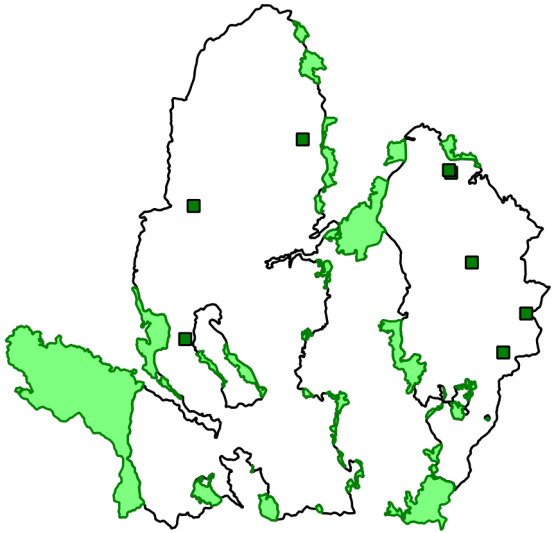

รังผึ้ง

แหล่งน้ำ/ตาน้ำ

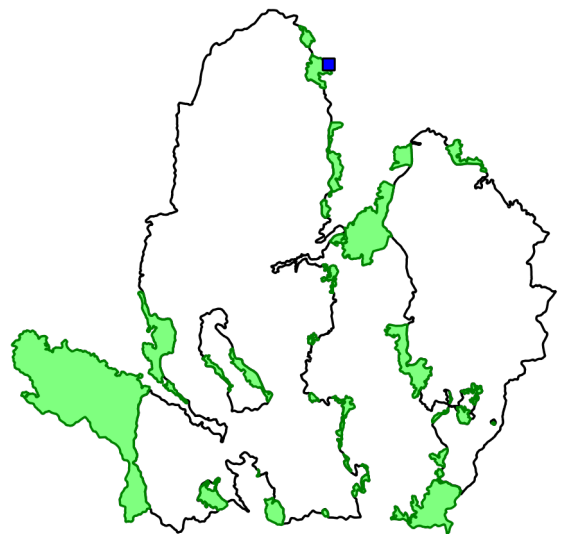
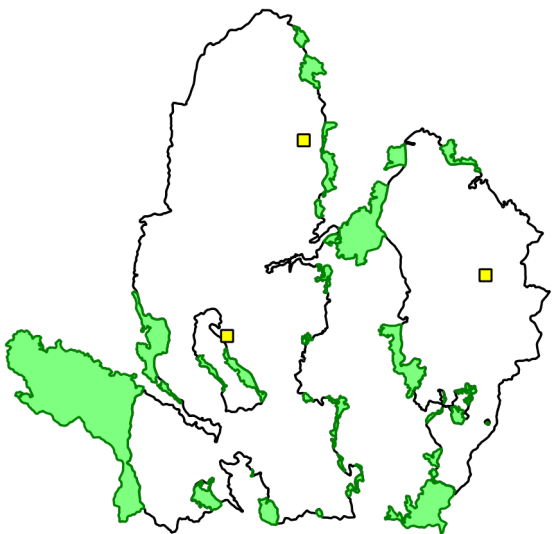



ตารางสรุปการพบปัจจัยนิเวศ
อุทยานแห่งชาติดอยภูนาง
ประจำเดือน มิถุนายน ๒๕๖๔



ปัจจัยนิเวศ	พิกัด X	พิกัด Y	รายละเอียดปัจจัยนิเวศ	สถานะ
พืชอาหารสัตว์	๖๑๘๓๑๔	๒๐๙๖๙๕๕	พบต้นไทร รหัส ๐๕-๘๐๑	
	๖๑๙๐๗๐	๒๑๐๘๘๙๒	พบต้นมะไฟป่ามีผลสุกพบร่องรอยสัตว์ป่าเข้าใช้ประโยชน์	
	๖๒๘๘๕๑	๒๑๑๔๘๖๖	พบต้นหว้ามีผลสุกมีสัตว์ป่าเข้าใช้ประโยชน์ เช่นกระรอกหลากสี	
	๖๔๑๙๕๗	๒๑๑๒๑๐๒	พบต้นมะเดื่อป่ามีผลสุก ขนาด โต ๒๐๐ ซม. สูง ๒๐ เมตร	
	๖๔๒๑๔๖	๒๑๑๑๘๗๕	พบต้นไทรยังไม่ผล โต ๓๐๐ ซม. สูง ๓๐ เมตร	
	๖๔๔๐๐๔	๒๑๐๓๘๒๒	พบต้นไทรยังไม่ผล	
	๖๔๖๘๒๒	๒๐๙๕๗๕๖	พบต้นมะเดื่อมีผลสุกพบร่องรอยสัตว์ป่าเข้ามาใช้ประโยชน์	
	๖๔๘๘๗๖	๒๐๙๙๒๕๒	พบต้นไทรยังไม่ผล	
รังผึ้ง	๖๒๒๐๖๘	๒๐๙๗๖๓๔	ผึ้งโกน	มีการใช้/มีสัตว์ใช้ประโยชน์
	๖๒๘๙๔๑	๒๑๑๕๑๙๘	พบรังชันโรง จำนวน ๑ รัง	ไม่ถูกทำลาย
	๖๔๕๒๓๑	๒๑๐๓๐๘๔	พบรังผึ้งบนต้นไม้จำนวน ๑ รัง	ไม่ถูกทำลาย
แหล่งน้ำ ตา น้ำตก	๖๓๐๖๔๔	๒๑๒๒๐๑๑	พบแหล่งน้ำบริเวณลำห้วย	
โป่ง	๖๒๙๗๔๓	๒๑๑๖๖๙๖	พบโป่งน้ำกว้าง ๔.๕ เมตร ยาว ๖ เมตร พบร่องรอยสัตว์ป่าเข้าใช้ประโยชน์	มีการใช้/มีสัตว์ใช้ประโยชน์
	๖๓๗๙๖๘	๒๑๐๓๗๕๒	พบโป่งดิน ขนาดกว้าง ๒ เมตร ยาว ๒ เมตร	มีการใช้/มีสัตว์ใช้ประโยชน์



แผนที่แสดงการกระจายของพรรณไม้
อุทยานแห่งชาติดอยภูนาง
ประจำเดือน มิถุนายน ๒๕๖๔



ชิงชัน

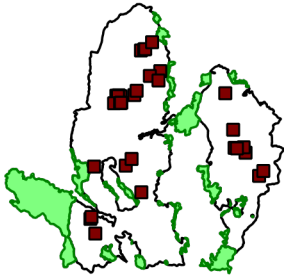

.....
.....

ประดู่

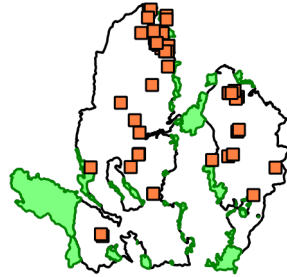

.....
.....

มะค่าโมง

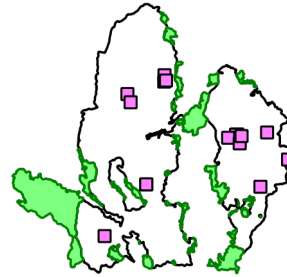

.....
.....

กฤษณา

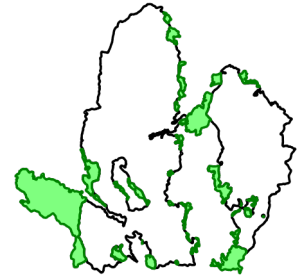

.....
.....

ตะเคียน

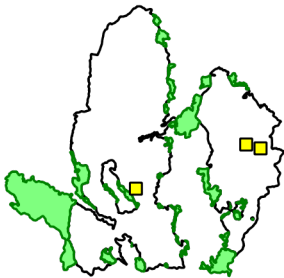

.....
.....

สัก

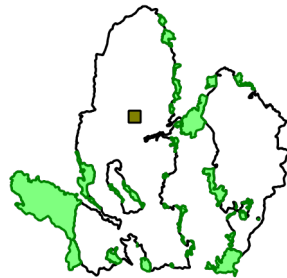

.....
.....

เต็ง

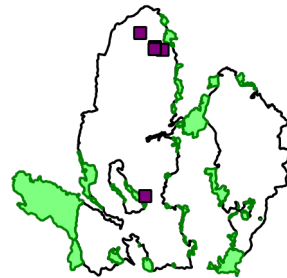

.....
.....

รัง

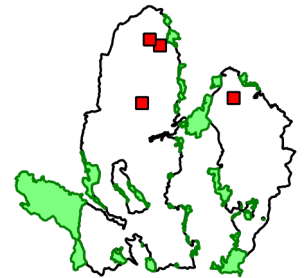

.....
.....

สน



.....
.....

ยางนา

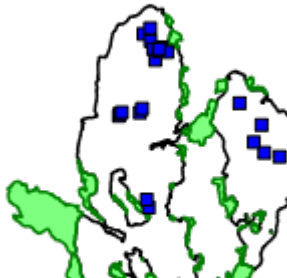

.....
.....

ไม่มีค่าอื่นๆ

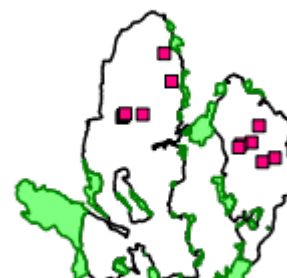

.....
.....

กล้วยไม้

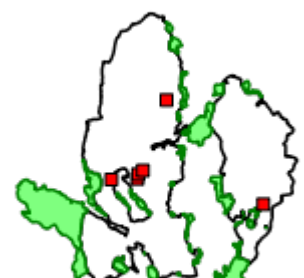





.....
.....



ประมวลภาพการลาดตระเวน
อุทยานแห่งชาติดอยภูนาง สำนักบริหารพื้นที่อนุรักษ์ที่ ๑๕ (เชียงใหม่)
ประจำเดือน มิถุนายน ๒๕๖๔



วันที่/ชุด ลว./พิกัด	รายละเอียด	ภาพภาพ
ชุดลาดตระเวน อช.ดอยภูนาง ภน ๑ (ผาดั้ง)	พบรอยหมูป่า สันเขาห้วยแม่ฮัด	
ชุดลาดตระเวน อช.ดอยภูนาง ภน ๑ (ผาดั้ง)	พบต้นมะค่าโมง สันเขาห้วยแม่ฮัด	
ชุดลาดตระเวน อช.ดอยภูนาง ภน ๓ (ห้วยยี่วะ)	พบต้นยางหลวง บริเวณห้วยแม่ผาง	
ชุดลาดตระเวน อช.ดอยภูนาง ภน ๔ (บ่อเบี้ย)	พบปางพักพราน บริเวณห้วยแม่ผาง	
ชุดลาดตระเวน อช.ดอยภูนาง ภน ๔ (บ่อเบี้ย)	พบชุมสังสัตว์ป่า บริเวณห้วยแม่ผาง	

วันที่/ชุด ลว./พิกัด	รายละเอียด	ภาพถ่าย
<p><u>ชุดลาดตระเวน อช.ดอยภูนาง</u> ฝน ๖ (ไดโนเสาร์)</p>	<p>พบรังนกไม้ทราบชนิด บริเวณสันเขาห้วยเรียง</p>	
<p><u>ชุดลาดตระเวน อช.ดอยภูนาง</u> ฝน ๘ (น้ำปี้)</p>	<p>พบขนเหยี่ยวถูกถอนจากการล่า บริเวณสันเขาขุนห้วยแม่มั่ง</p>	
<p><u>ชุดลาดตระเวน อช.ดอยภูนาง</u> ฝน ๘ (น้ำปี้)</p>	<p>พบรอยเท้าแก้ง บริเวณสันเขาขุนห้วยแม่มั่ง</p>	
<p><u>ชุดลาดตระเวน อช.ดอยภูนาง</u> สายตรวจส่วนกลาง</p>	<p>พบร่องรอยการทำไม้ประดู่ บริเวณห้วยเปียง</p>	
<p><u>ชุดลาดตระเวน อช.ดอยภูนาง</u> สายตรวจส่วนกลาง</p>	<p>พบร่องรอยมีการโค่นและเจาะไม้ลำสัตว์ป่า บริเวณห้วยเปียง</p>	



สรุปผลงานลาดตระเวน อุทยานแห่งชาติดอยภูนาง ประจำเดือน มิถุนายน ๒๕๖๔



สรุปผลการดำเนินงาน

จากผลการดำเนินงานข้างต้นสามารถสรุปผลได้ดังนี้

๑. ในพื้นที่อุทยานแห่งชาติดอยภูนางมีการคุกคามจากการลักลอบล่าสัตว์ป่าอยู่พื้นที่บริเวณรอบแนวเขต
๒. พบร่องรอยการทำไม้ในพื้นที่
๓. พบร่องรอยขยะในพื้นที่ป่าอนุรักษ์ เกิดจากชาวบ้านเข้ามาเก็บหาของป่า
๔. พบร่องรอยการเก็บหาทรัพยากรในพื้นที่อุทยานแห่งชาติดอยภูนาง
๕. ลาดตระเวนเก็บข้อมูลทรัพยากรธรรมชาติเกิดใหม่ทดแทน
๖. พบร่องรอยการเลี้ยงสัตว์เข้ามาในเขตอุทยานแห่งชาติดอยภูนาง
๗. พบไฟป่าในพื้นที่อุทยานแห่งชาติดอยภูนาง

ปัญหาและอุปสรรค

๑. จำนวนเจ้าหน้าที่ในการลาดตระเวนมีจำนวนน้อยเมื่อเทียบกับขนาดพื้นที่
๒. แหล่งน้ำสะอาดหายาก
๓. ขาดแคลนอุปกรณ์ดำรงชีพในป่า

ข้อเสนอแนะ

๑. อยากให้มีการเพิ่มจำนวนเจ้าหน้าที่ให้มากขึ้น
๒. ตั้งจุดสกัดเพิ่มเติมในพื้นที่เสี่ยงต่อการลักลอบเข้ามากระทำผิด
๓. เจ้าหน้าที่ขาดแคลนอุปกรณ์ดำรงชีพในป่า
๔. กล้องถ่ายภาพอายุการใช้งานนานทำให้เกิดปัญหาระหว่างการถ่ายภาพ

แผนการลาดตระเวนในเดือนต่อไป

๑. เจ้าหน้าที่ผู้เกี่ยวข้อง ได้มีการประชุมวางแผนการเดินทางลาดตระเวนในพื้นที่เสี่ยง ในวันที่ ๓๐ มิถุนายน ๒๕๖๔

(ลงชื่อ) ผู้จัดทำรายงาน

(นายไตรภพ คำมาปັນ)

พนักงานพิทักษ์ป่า

วันที่

(ลงชื่อ) ผู้จัดตรวจรายงาน

(นายศราวุธ เกตุเจริญ)

หัวหน้าอุทยานแห่งชาติดอยภูนาง

วันที่