



รายงานลาดตระเวนเชิงคุณภาพในพื้นที่อนุรักษ์

เขตรักษาพันธุ์สัตว์ป่าดอยผาช่าง
Doi Pha Chang Wildlife Sanctuary

ประจำเดือน พฤษภาคม ๒๕๖๙



รายงานผลการลาดตระเวนเขตรักษาพันธุ์สัตว์ป่าดอยผาช้าง
ประจำเดือน พฤษภาคม ๒๕๖๙



จำนวนชุดลาดตระเวน ๕ ชุด จำนวนครั้งในการลาดตระเวน ๕๒ ครั้ง จำนวนวันในการลาดตระเวน ๗๒ วัน
รวมระยะทางในการลาดตระเวนทั้งหมด ๑,๔๔๕.๐๙ กิโลเมตร

ทีมที่	ชื่อชุดลาดตระเวน	ระหว่างวันที่	จำนวนครั้ง	จำนวนวัน	ระยะทางการลาดตระเวน (กม.)			
					เดินเท้า	รถยนต์	รถจักรยานยนต์	อากาศ
๑	สำนักงานเขตดอยผาช้าง		๑๓	๑๕	๑๒	๕๕๗	๑๔๖	๐
๒	หน่วยฯน้ำพุ		๙	๑๕	๐	๓๑๖	๓๑๖	๐
๓	หน่วยฯบ้านใหม่		๑๒	๑๔	๑	๒๕๙	๒๑๔	๐
๔	หน่วยฯหญ้าไทร		๑๑	๑๔	๑๐	๒๗๖	๒๗๕	๐
๕	หน่วยฯห้วยไฟ		๗	๑๔	๒๕	๓๘	๒๙	๐
ผลรวม			๕๒	๗๒	๔๘	๑,๔๔๗	๐	๐

กราฟแสดงจำนวนวัน และระยะทางในการลาดตระเวน

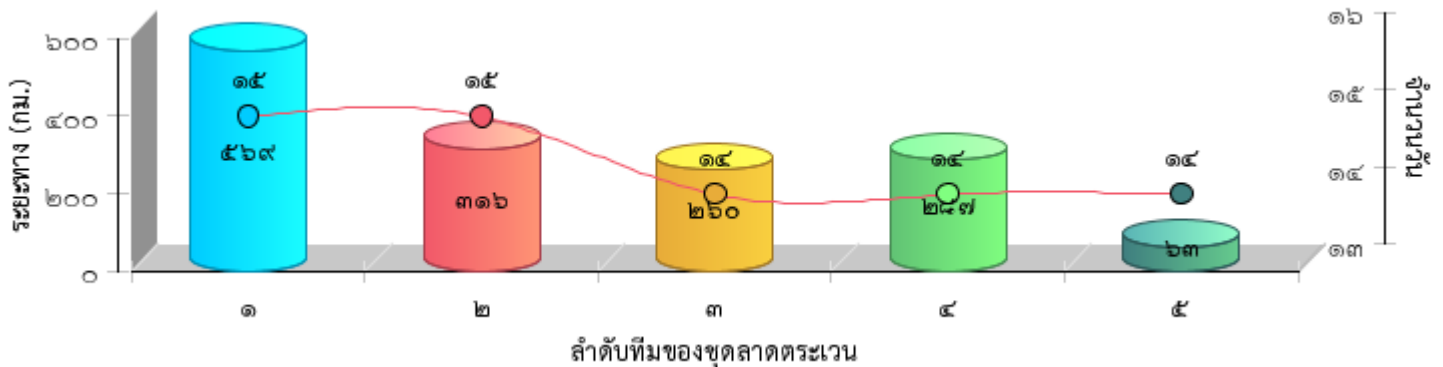



แผนที่แสดงความเข้มข้นของการลาดตระเวน เขตรักษาพันธุ์สัตว์ป่าดอยผาขาว ประจำเดือน พฤษภาคม ๒๕๖๙

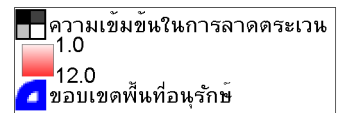
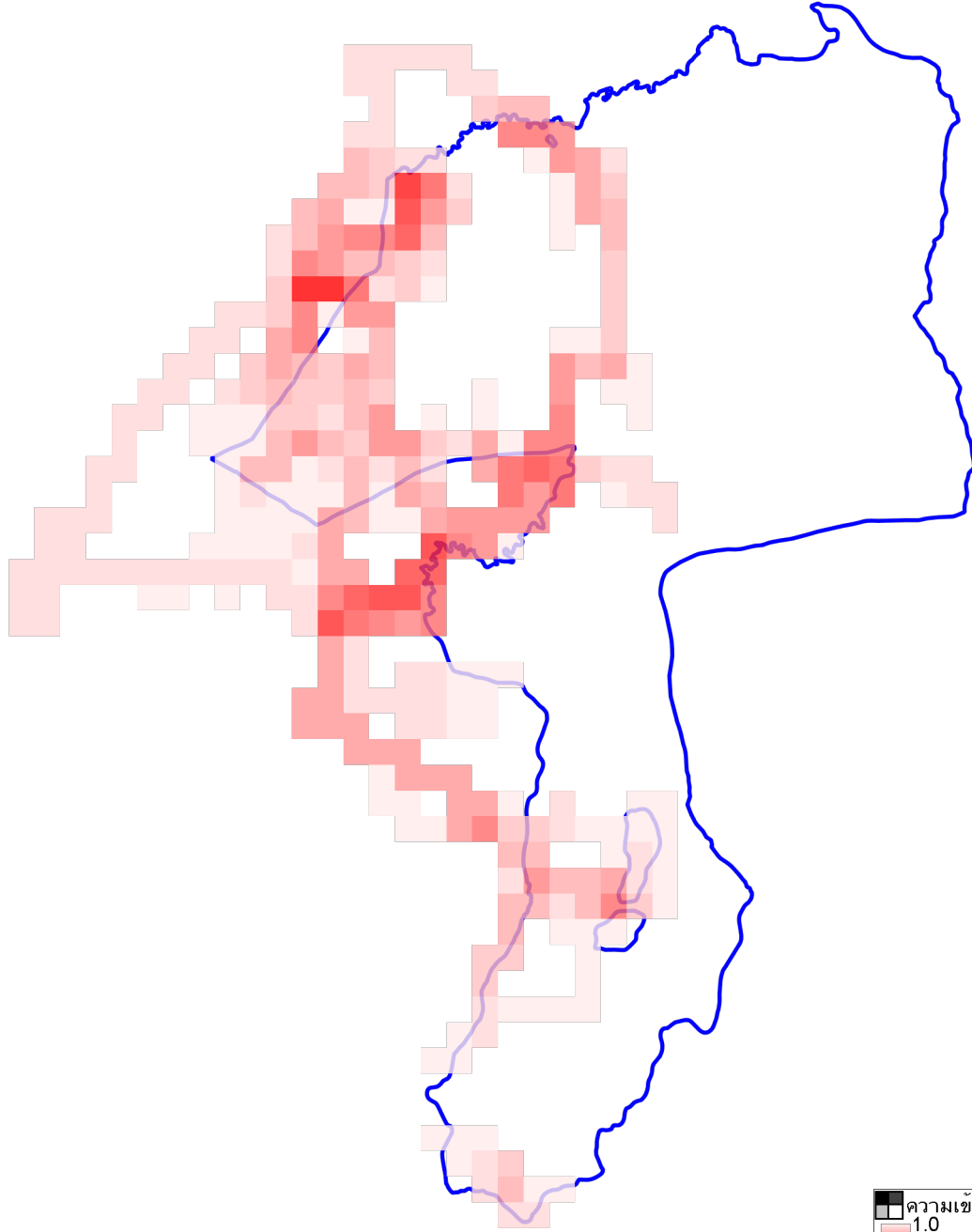



แผนที่แสดงเส้นทางการลาดตระเวน เขตรักษาพันธุ์สัตว์ป่าดอยผาช้าง ประจำเดือน พฤษภาคม ๒๕๖๗

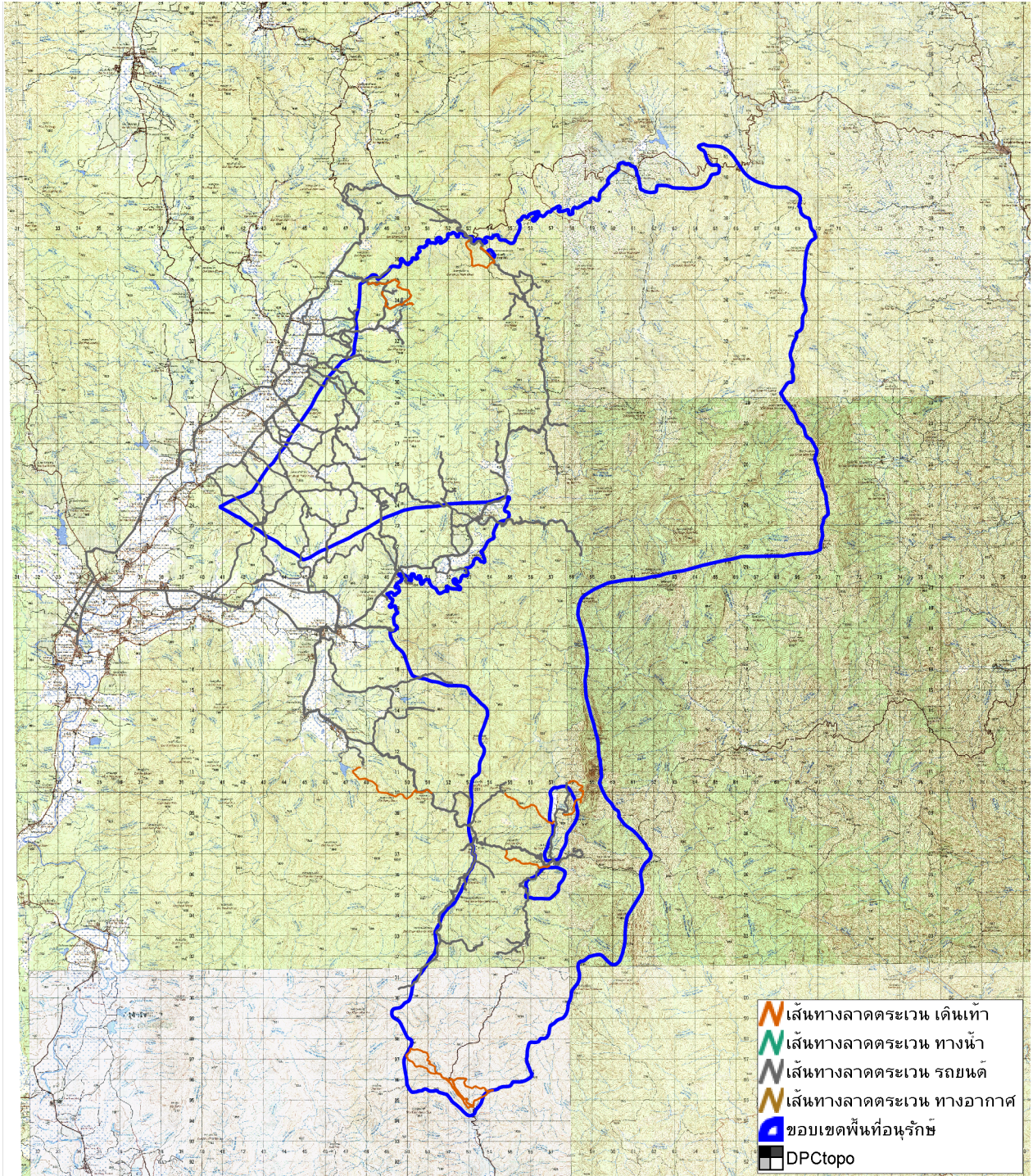



แผนที่แสดงการกระจายของสัตว์ป่า
เขตรักษาพันธุ์สัตว์ป่าดอยผาจำเริญ
ประจำเดือน พฤษภาคม ๒๕๖๙

เลียงผา



.....
.....

กวางป่า



.....
.....

นกยูง



.....
.....

ไก่อ่า



.....
.....

หมีขอ



.....
.....

ลิงวอก



.....
.....

หมูป่า



.....
.....

เก้ง



.....
.....

อีเห็น



.....
.....

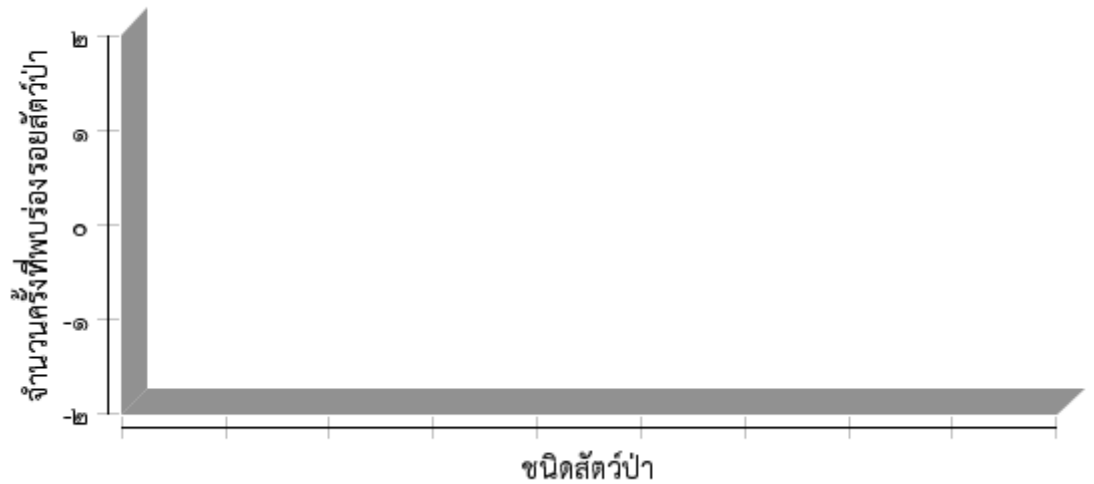



**ตารางสรุปการพบปัจจัยคุกคาม
เขตรักษาพันธุ์สัตว์ป่าดอยผาช้าง
ประจำเดือน พฤษภาคม ๒๕๖๙**

ปัจจัยคุกคาม	ชุดลาดตระเวน	พิกัด X	พิกัด Y	รายละเอียดของปัจจัยคุกคาม	การจัดการ	สถานที่
การค้า	สำนักงานเขตฯดอยผาช้าง	๖๔๙๑๗๓	๒๑๓๕๕๓๘	<p>คณะเจ้าหน้าที่สายตรวจเขตรักษาพันธุ์สัตว์ป่าดอยผาช้าง ได้ออกลาดตระเวนป้องกันและปราบปรามการกระทำผิดเกี่ยวกับการป่าไม้และสัตว์ป่า บริเวณป่าบ้านหนองบัว ท้องที่บ้านหนองบัว หมู่ที่ ๒ ตำบลจิม อำเภอบึง จังหวัดพะเยา ได้ตรวจยึดจับกุมผู้ต้องหา ๑ ราย นายนิคม บันคำ อายุ ๕๔ ปี บ้านเลขที่ ๑๒๙ หมู่ที่ ๑๑ ตำบลจิม อำเภอบึง จังหวัดพะเยา พร้อมด้วยของกลาง ๑ รายการ คือ ซากกระรอกทองแดง ๒ ซาก และอุปกรณ์ทำความผิด ๒ รายการ ๑. อาวุธปืนลูกซองยาว ๑ กระบอก ๒. กระสุนปืนขนาด ๑๒ ๔ นิ้ว ส่งดำเนินคดีตามปจว. ข้อที่ ๔ คดีที่ ๑๗๔/๒๕๖๙ ยึดทรัพย์สินที่ ๘๖/๒๕๖๙ ลงวันที่ ๕ พ.ค. ๒๕๖๙ เวลา ๒๒.๓๐ น. พนักงานสอบสวน ร.ต.อ. ปารินทร์ อยู่เย็น</p>		ในพื้นที่
		๖๔๙๕๕๒	๒๑๓๒๓๕๒	<p>คณะเจ้าหน้าที่สายตรวจเขตรักษาพันธุ์สัตว์ป่าดอยผาช้าง ได้ออกลาดตระเวนป้องกันและปราบปรามการกระทำผิดเกี่ยวกับการป่าไม้และสัตว์ป่า บริเวณป่าบ้านหนองบัว หมู่ที่ ๒ ตำบลจิม อำเภอบึง จังหวัดพะเยา ได้ตรวจยึดจับกุมผู้ต้องหา ๑ ราย นายบุญสม วงศ์คำ อายุ ๕๔ ปี บ้านเลขที่ ๑๘๐ ตำบลจิม อำเภอบึง จังหวัดพะเยา ของกลาง ๑ รายการ คือ ซากตระกวด ๒ ซาก อุปกรณ์กระทำผิด ๓ รายการ ๑. อาวุธปืนลูกซองยาว ๑ กระบอก ๒. กระสุนปืนขนาดเบอร์ ๑๒ ๔ นิ้ว ๓. รถอีแต๋นไทยประดิษฐ์สี่ล้อ ๑ คัน ส่งดำเนินคดีตาม ปจว. ข้อที่ ๒ ยึดทรัพย์สินที่ ๑๐๒/๒๕๖๙ ลงวันที่ ๑๖ พ.ค. ๒๕๖๙ เวลา ๒๒.๐๖ พนักงานสอบสวน ร.ต.อ. มีศักดิ์ แสงอาทิตย์</p>		ในพื้นที่



**ตารางสรุปการพบปัจจัยคุกคาม
เขตรักษาพันธุ์สัตว์ป่าดอยผาขาว
ประจำเดือน พฤษภาคม ๒๕๖๙**

ปัจจัยคุกคาม	ชุดลาดตระเวน	พิกัด X	พิกัด Y	รายละเอียดของปัจจัยคุกคาม	การจัดการ	สถานที่
		๖๕๑๘๗๗	๒๑๐๔๓๖๑	พบปลอกกระสุน ขนาด ๑๒ จำนวน ๑ ปลอก สภาพ ๑-๒ สัปดาห์ บริเวณป่า ฉลองกรุง ท้องที่บ้านขุนกำลัง หมู่ที่ ๔ ตำบลขุนควร อำเภอปาง จังหวัดพะเยา ความสูงจากระดับน้ำทะเล ๙๗๓ เมตร	เก็บกลับ	ในพื้นที่
		๖๕๓๐๖๘	๒๑๐๙๓๐๕	พบปลอกกระสุน ขนาด ๑๒ จำนวน ๑ ปลอก สภาพเก่า บริเวณป่าสวดยะเย่ ท้องที่บ้านขุนกำลัง หมู่ที่ ๔ ตำบลขุนควร อำเภอปาง จังหวัดพะเยา ความสูงจากระดับน้ำทะเล ๑๐๐๒ เมตร	เก็บกลับ	ในพื้นที่
	หน่วยน้ำป่า	๖๕๖๓๙๒	๒๑๑๒๗๗๒๐	พบปลอกกระสุน ขนาด ๑๒ จำนวน ๑ ปลอก สภาพ ๑ สัปดาห์ บริเวณป่าบ้านสะนามใต้ ท้องที่บ้านสะนามใต้ หมู่ที่ ๒ ตำบลผาขาวน้อย อำเภอปาง จังหวัดพะเยา ความสูงจากระดับน้ำทะเล ๔๘๒ เมตร	เก็บกลับ	ในพื้นที่
	หน่วยบ้านใหม่	๖๕๖๕๗๙	๒๑๑๒๙๘๑๕	พบปลอกกระสุนปืนลูกซอง จำนวน ๑ ปลอก สภาพเก่า อายุ ๒-๓ สัปดาห์ บริเวณป่าบ้านแก้งา ท้องที่บ้านแก้งา หมู่ที่ ๑๕ ตำบลจิม อำเภอปาง จังหวัดพะเยา ความสูงจากระดับน้ำทะเล ๓๙๙ เมตร	เก็บกลับ	ในพื้นที่
		๖๕๐๒๐๙	๒๑๓๓๘๖๐	พบห้างสองสัตว์ สภาพ ๓-๕ สัปดาห์ บริเวณเนิน ๗๗๗ ท้องที่บ้านหนองบัว หมู่ที่ ๒ ตำบลจิม อำเภอปาง จังหวัดพะเยา ความสูงจากระดับน้ำทะเล ๕๑๔ เมตร	ทำลาย	ในพื้นที่
	หน่วยห้วยไทร	๖๕๗๙๖๕	๒๑๓๓๑๑๘๒	พบปลอกกระสุน ขนาด ๑๒ จำนวน ๑ ปลอก สภาพ ๑-๓ สัปดาห์ บริเวณห้วยคอน ท้องที่บ้านควร หมู่ที่ ๓ ตำบลจิม อำเภอปาง จังหวัดพะเยา ความสูงจากระดับน้ำทะเล ๔๐๒ เมตร	เก็บกลับ	ในพื้นที่



**ตารางสรุปการพบปัจจัยคุกคาม
เขตรักษาพันธุ์สัตว์ป่าดอยผาขาว
ประจำเดือน พฤษภาคม ๒๕๖๙**

ปัจจัยคุกคาม	ชุดลาดตระเวน	พิกัด X	พิกัด Y	รายละเอียดของปัจจัยคุกคาม	การจัดการ	สถานที่
		๖๔๙๘๒๕	๒๑๒๔๖๓๘	พบปลอกกระสุนปืนลูกกรด ขนาด .๒๒ จำนวน ๓ ปลอก สภาพเก่า อายุประมาณ ๑-๒ สัปดาห์ บริเวณป่าบ้านเลี้ยว ท้องที่บ้านเลี้ยว หมู่ที่ ๒ ตำบลงิม อำเภอบึง จังหวัดพะเยา ความสูงจากระดับน้ำทะเล ๓๘๕ เมตร ไม่มีสัญญาณโทรศัพท์	เก็บกลับ	นอกพื้นที่
		๖๕๗๖๗๘	๒๑๒๗๙๕๘	พบปลอกกระสุนปืนลูกกรด ขนาด .๒๒ จำนวน ๒ ปลอก สภาพเก่า อายุประมาณ ๑-๒ สัปดาห์ บริเวณป่าบ้านห้วยกอก ท้องที่บ้านห้วยกอก หมู่ที่ ๒ ตำบลผาขาวน้อย อำเภอบึง จังหวัดพะเยา ความสูงจากระดับน้ำทะเล ๔๘๓ เมตร ไม่มีสัญญาณโทรศัพท์	เก็บกลับ	ในพื้นที่
	หน่วยฯ ห้วยไฟ	๖๕๓๐๑๑	๒๑๐๗๔๗๐	พบปลอกกระสุน ขนาด ๑๒ จำนวน ๑ ปลอก สภาพ ๑-๒ สัปดาห์ บริเวณป่าบ้านขุนกำลิ่ง ท้องที่บ้านขุนกำลิ่ง หมู่ที่ ๔ ตำบลขุนควร อำเภอบึง จังหวัดพะเยา ความสูงจากระดับน้ำทะเล ๑๑๑๒ เมตร	เก็บกลับ	ในพื้นที่
เก็บหาของป่า	สำนักงานเขตฯ ดอยผาขาว	๖๔๙๘๑๖	๒๑๐๙๘๕๗	พบเครื่องดืมชูกำลัง m๑๕๐ ขนาด ๑๒ จำนวน ๑ ขวด สภาพ ๑ วัน บริเวณสันวัวตาย ท้องที่บ้านขุนกำลิ่ง หมู่ที่ ๔ ตำบลขุนควร อำเภอบึง จังหวัดพะเยา ความสูงจากระดับน้ำทะเล ๙๐๑ เมตร		ในพื้นที่



การกระจายของปัจจัยคุกคาม เขตรักษาพันธุ์สัตว์ป่าดอยผาจำเริญ ประจำเดือน พฤษภาคม ๒๕๖๙

การบุกรุกแผ้วถาง



การล่า

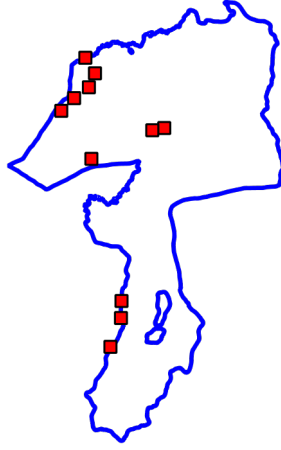

การจับสัตว์น้ำ



การทำไม้



การเลี้ยงปศุสัตว์



อื่นๆ



การเก็บหาของป่า

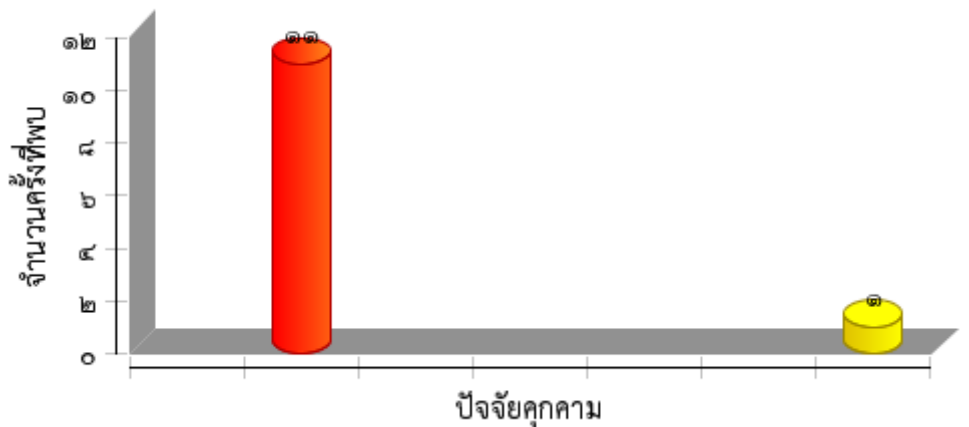



แผนที่การกระจายของปัจจัยนิเวศ
เขตรักษาพันธุ์สัตว์ป่าดอยผาฮ้าง
ประจำเดือน พฤษภาคม ๒๕๖๙

ต้นไทร/ไม้ผลที่เป็นอาหารสัตว์ป่า

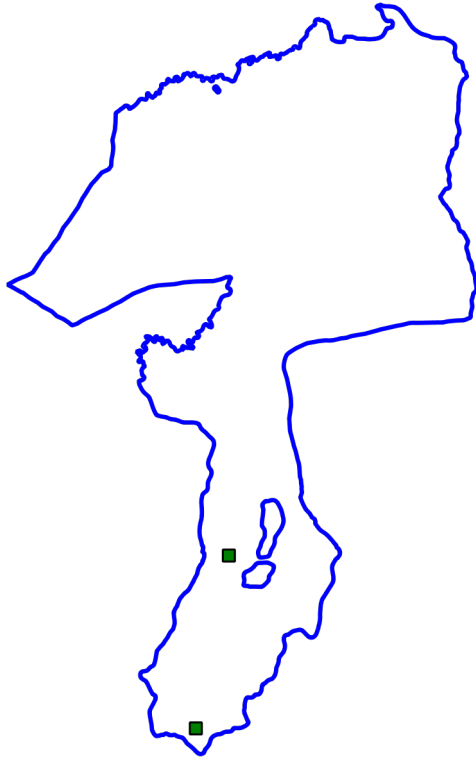

รังผึ้ง



โป่งดิน/โป่งน้ำ

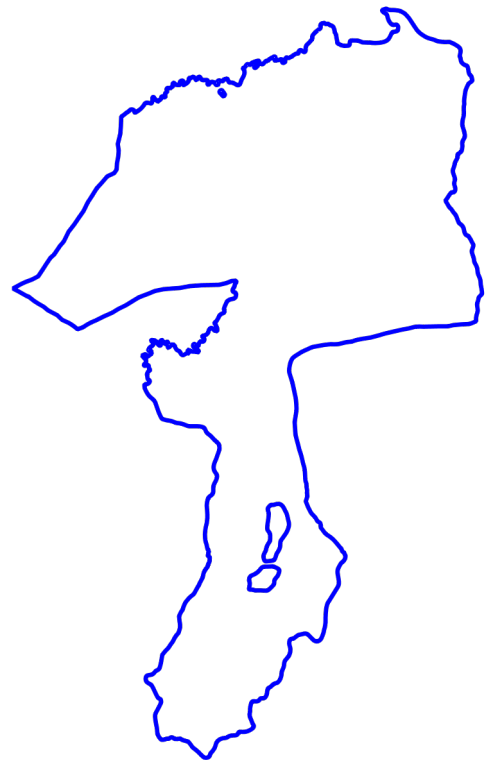

แหล่งน้ำ/ตาน้ำ

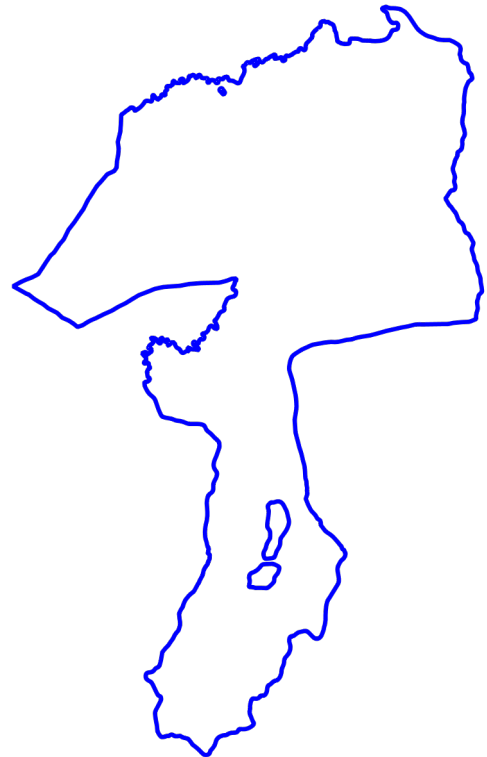



สรุปผลงานลาดตระเวน เขตรักษาพันธุ์สัตว์ป่าดอยผาช้าง ประจำเดือน พฤษภาคม ๒๕๖๙

สรุปผลการดำเนินงาน

จากผลการดำเนินงานข้างต้นสามารถสรุปผลได้ดังนี้

๑. ในพื้นที่เขตรักษาพันธุ์สัตว์ป่าดอยผาช้าง ยังคงมีการคุกคามจากการลักลอบล่าสัตว์ป่า อยู่บริเวณป่า ต.งิม ต.ขุนควรว ต.ผาช้าง นอย อ.ปง จ.พะเยา
๒. นอกพื้นที่เขตรักษาพันธุ์สัตว์ป่าดอยผาช้าง ยังคงมีการคุกคามจากการลักลอบเก็บหาของป่า อยู่บริเวณป่า ต.ขุนควรว อ.ปง จ.พะเยา (อยู่ในพื้นที่เตรียมผนวกเป็นเขตรักษาพันธุ์สัตว์ป่าดอยผาช้าง)

ปัญหาและอุปสรรค

๑. เจ้าหน้าที่ชุดลาดตระเวนขาดทักษะในการฝึกอบรมหลักสูตรสร้างเสริมประสิทธิภาพและเทคนิคการลาดตระเวนเชิงคุณภาพ (Smart Patrol) และการใช้อุปกรณ์ GPS ขาดความรู้ในการเก็บรายละเอียดข้อมูลต่างในพื้นที่ และการกรอกรข้อมูลแบบรายงานลาดตระเวน
๒. เจ้าหน้าที่ขาดอุปกรณ์เครื่องใช้ในการเดินป่า เช่น ผ้ากันฝน ฟรายชีส เปลนอนแบบที่มีมุ้ง เป้สนาม หม้อสนาม ไฟฉายแบบคาดหัว และชุดลายพรางมีไม่เพียงพอ
๓. เจ้าหน้าที่ผู้ปฏิบัติงานลาดตระเวนในพื้นที่ขาดขวัญและกำลังใจในการปฏิบัติงาน โดยเฉพาะด้านสวัสดิการการรักษาพยาบาล ความชัดเจนในความก้าวหน้าในการปฏิบัติงาน โดยเฉพาะอย่างยิ่งพนักงานจ้างเหมา
๔. อุปกรณ์ยานพาหนะ และอุปกรณ์ทางเทคโนโลยีมีไม่เพียงพอต่อการใช้ปฏิบัติงานลาดตระเวน เช่นรถยนต์ รถจักรยานยนต์ของทางราชการ คอมพิวเตอร์โน้ตบุค ใช้สำหรับเก็บรวบรวมข้อมูลในชุดลาดตระเวน อุปกรณ์สำรองไฟที่ใช้กับเครื่องมือสื่อสาร และถ่านใช้กับ GPS เป็นต้น

ข้อเสนอแนะ

๑. ขอให้จัดฝึกอบรมหลักสูตรสร้างเสริมประสิทธิภาพและเทคนิคการลาดตระเวนเชิงคุณภาพ (Smart Patrol) ให้กับเจ้าหน้าที่ในชุดลาดตระเวน
๒. ขอสนับสนุนอุปกรณ์การเดินป่า เช่น ผ้ากันฝน ผ้าฟรายชีส เปลนอน เป้สนาม หม้อสนาม ไฟฉายแบบคาดหัว และชุดลายพราง ให้กับเจ้าหน้าที่ชุดลาดตระเวน
๓. ขอเพิ่มสวัสดิการในการช่วยเหลือเจ้าหน้าที่ลาดตระเวน โดยเฉพาะด้านการรักษาพยาบาลของพนักงานจ้างเหมา และความชัดเจนในความก้าวหน้าในการปฏิบัติราชการ เพื่อสร้างขวัญและกำลังใจให้กับเจ้าหน้าที่ในการปฏิบัติงาน
๔. ขอสนับสนุนอุปกรณ์ยานพาหนะ และอุปกรณ์ทางเทคโนโลยีให้เพียงพอต่อการใช้ปฏิบัติงานลาดตระเวน

แผนการลาดตระเวนในเดือนต่อไป

๑. เจ้าหน้าที่ผู้เกี่ยวข้อง จะได้มีการประชุมวางแผนการเดินลาดตระเวนในพื้นที่ ในระหว่างต้นเดือน



สรุปผลงานลาดตระเวน
เขตรักษาพันธุ์สัตว์ป่าดอยผาจำเริญ
ประจำเดือน พฤษภาคม ๒๕๖๙

(ลงชื่อ) *Om.* ผู้จัดทำรายงาน
(นายทรงศิลป์ วิเศษนอก)
วันที่๕.....มิถุนายน....๒๕๖๙.....

(ลงชื่อ) *M. M.* ผู้ตรวจรายงาน
(นายประดิษฐ์ ลือใจ)
หัวหน้าเขตรักษาพันธุ์สัตว์ป่าดอยผาจำเริญ
วันที่๕.....มิถุนายน....๒๕๖๙.....

แผนการลาดตระเวนประจำเดือน มิถุนายน ปี ๒๕๖๙

DPC_000009

สรุปแผน

รหัสแผน:	DPC_๐๐๐๐๐๙	แผนการลาดตระเวน:	แผนการลาดตระเวน
ชื่อแผน:	แผนการลาดตระเวนประจำเดือน มิถุนายน ปี ๒๕๖๙	เจ้าหน้าที่ไม่พร้อมปฏิบัติงาน:	๐
วันเริ่มต้น:	๑ มิถุนายน ๒๕๖๙	เจ้าหน้าที่พร้อมปฏิบัติงาน:	๖๖
วันสิ้นสุด:	๓๐ มิถุนายน ๒๕๖๙		
คำอธิบาย:			

เป้าหมายของแผน

ชื่อเป้าหมาย	สรุป	สถานะของเป้าหมาย	
พื้นที่น้ำสาว	[พื้นที่] พื้นที่น้ำสาว (๔ จุด)	ไม่เป็นไปตามแผน	✘
พื้นที่สายตรวจขสป.ดอยผาซำ	[พื้นที่] พื้นที่สายตรวจขสป.ดอยผาซำ (๓ จุด)	ไม่เป็นไปตามแผน	✘
พื้นที่ห้วยไฟ, ห้วยพี	[พื้นที่] พื้นที่ห้วยไฟ, ห้วยพี (๓ จุด)	ไม่เป็นไปตามแผน	✘
พื้นที่น้ำคาง	[พื้นที่] พื้นที่น้ำคาง (๔ จุด)	ไม่เป็นไปตามแผน	✘
พื้นที่น้ำปุก	[พื้นที่] พื้นที่น้ำปุก (๔ จุด)	ไม่เป็นไปตามแผน	✘
พื้นที่ห้วยไทร	[พื้นที่] พื้นที่ห้วยไทร (๓ จุด)	ไม่เป็นไปตามแผน	✘
พื้นที่บ้านใหม่	[พื้นที่] พื้นที่บ้านใหม่ (๓ จุด)	ไม่เป็นไปตามแผน	✘
พื้นที่น้ำตกบ่อแร่	[พื้นที่] พื้นที่น้ำตกบ่อแร่ (๓ จุด)	ไม่เป็นไปตามแผน	✘

แผนที่ของเป้าหมายเชิงพื้นที่

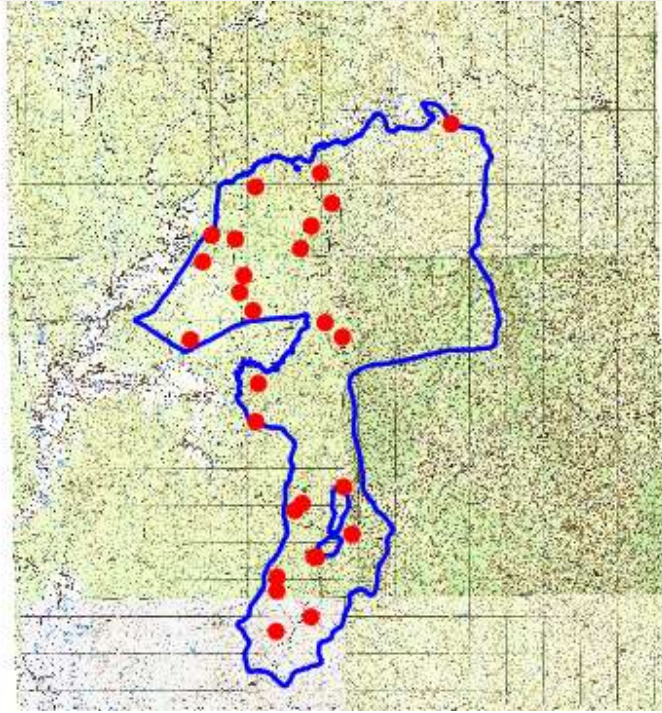

- ▲ Smart SubPlan Targets
- ▲ ไม่สำเร็จ
- ▲ สำเร็จ
- ▲ ไม่ทราบ
- Smart Plan Targets
- ไม่สำเร็จ
- สำเร็จ
- ไม่ทราบ
- ▭ ขอบเขตพื้นที่อนุรักษ์
- ▭ DPCtopo

(ลงชื่อ).....*อนันต์*.....ผู้จัดทำแผนการลาดตระเวน
(นายอนันต์ กันทา)
วันที่ ๒๘ พฤษภาคม ๒๕๖๙

(ลงชื่อ).....*ป. น.*.....ผู้อนุมัติแผนการลาดตระเวน
(นายประดิษฐ์ ลีใจ)
หัวหน้าเขตรักษาพันธุ์สัตว์ป่าดอยผาช้าง
วันที่ ๒๘ พฤษภาคม ๒๕๖๙