



รายงานลาดตระเวนเชิงคุณภาพในพื้นที่อนุรักษ์

อุทยานแห่งชาติดอยหลวง
Doi Luang National Park

ประจำเดือน กันยายน ๒๕๖๔



รายงานผลการลาดตระเวน อุทยานแห่งชาติดอยหลวง ประจำเดือน กันยายน ๒๕๖๔



จำนวนชุดลาดตระเวน ๑๐ ชุด จำนวนครั้งในการลาดตระเวน ๘๐ ครั้ง จำนวนวันในการลาดตระเวน ๑๔๑ วัน
รวมระยะทางในการลาดตระเวนทั้งหมด ๒,๔๒๒.๗๔ กิโลเมตร

ทีมที่	ชื่อชุดลาดตระเวน	ระหว่างวันที่	จำนวนครั้ง	จำนวนวัน	ระยะทางการลาดตระเวน (กม.)			
					เดินเท้า	รถยนต์	ทางน้ำ	อากาศ
๑	จำปาทอง		๑๐	๑๔	๖๓	๒๓๓	๐	๐
๒	ทุ่งม่าน		๘	๑๔	๕๓	๑๕๘	๐	๐
๓	ทำน้ำ		๙	๑๔	๕๕	๑๘๓	๐	๐
๔	ปางอ้อย		๑๐	๑๕	๗๒	๒๑๒	๐	๐
๕	ผาวี		๓	๑๔	๕๑	๑๐๘	๐	๐
๖	วังแก้ว		๗	๑๔	๕๒	๑๖๙	๐	๐
๗	สันกลาง		๗	๑๔	๔๕	๑๔๗	๐	๐
๘	สายตรวจ สาย ๑		๘	๑๔	๔๘	๑๔๓	๐	๐
๙	สายตรวจ สาย ๒		๙	๑๔	๕๔	๒๙๕	๐	๐
๑๐	ห้วยทราย		๙	๑๔	๗๒	๒๑๑	๐	๐
ผลรวม			๘๐	๑๔๑	๕๖๔	๑,๘๕๙	๐	๐

กราฟแสดงจำนวนวัน และระยะทางในการลาดตระเวน

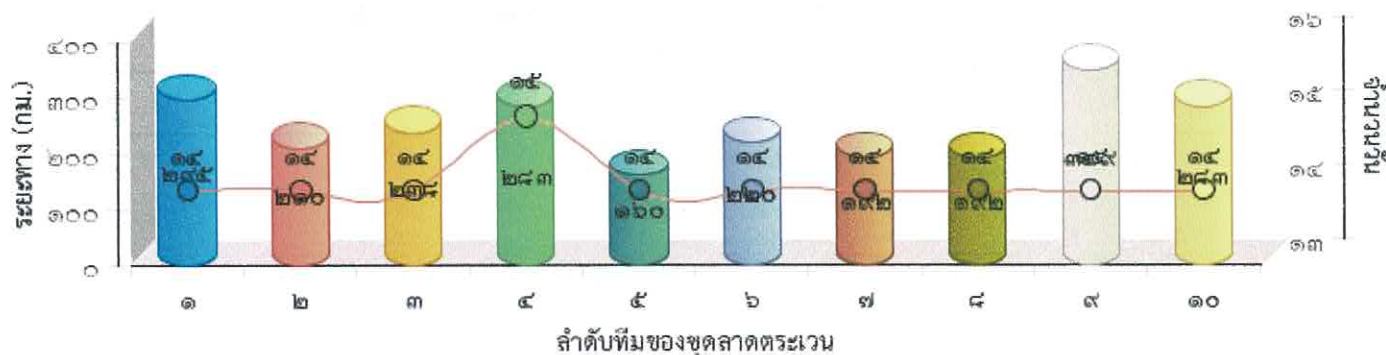



แผนที่แสดงความเข้มข้นของการลาดตระเวน
อุทยานแห่งชาติดอยหลวง
ประจำเดือน กันยายน ๒๕๖๔

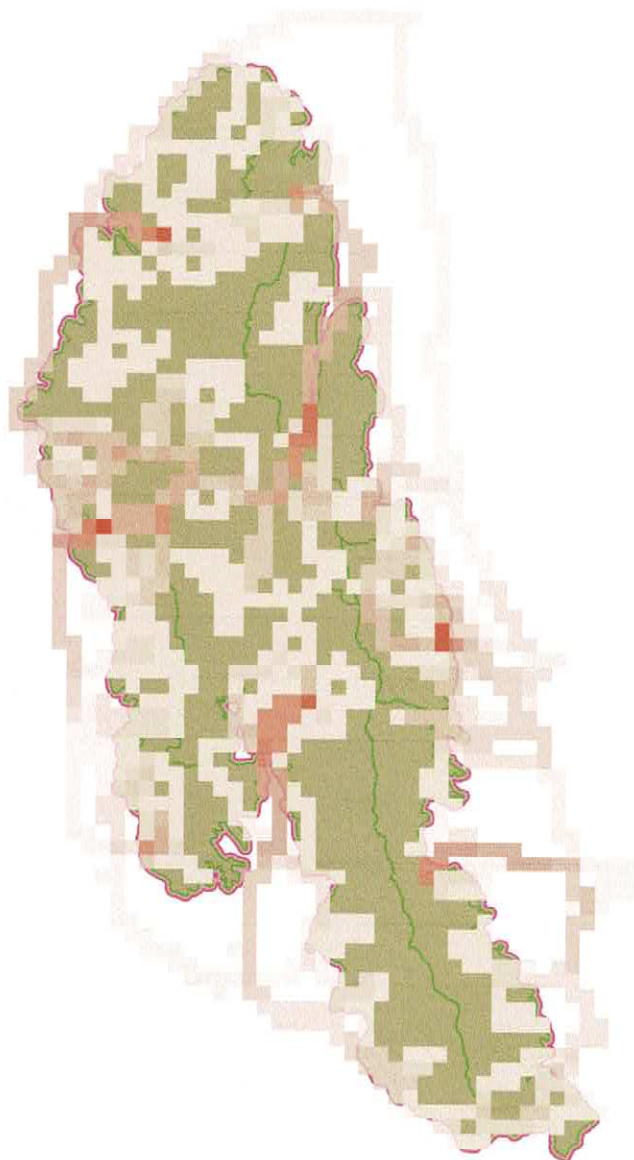



แผนที่แสดงเส้นทางการลาดตระเวน
อุทยานแห่งชาติดอยหลวง
ประจำเดือน กันยายน ๒๕๖๔

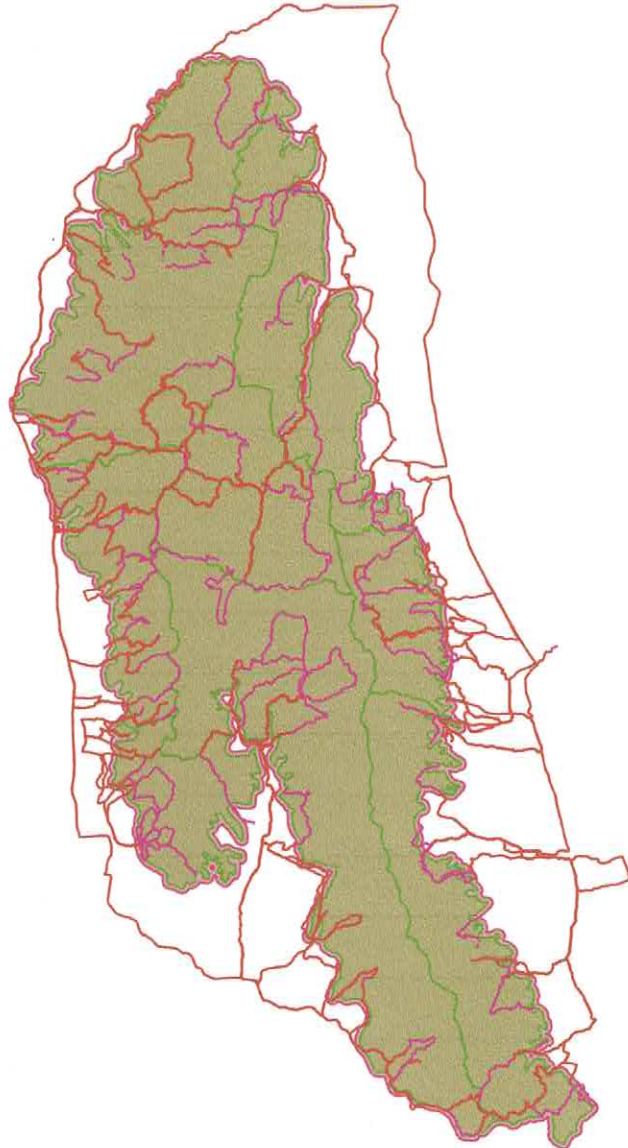



แผนที่แสดงการกระจายของสัตว์ป่า อุทยานแห่งชาติดอยหลวง ประจำเดือน กันยายน ๒๕๖๔

ไก่อ่า



.....
.....

อีเห็นข้างลาย



.....
.....

นกยูง



.....
.....

กบทูต



.....
.....

ตะกวด



.....
.....

ไก่อ่าหลังเทา



.....
.....

หมูป่า



.....
.....

เก้ง



.....
.....

กระรอก



.....
.....

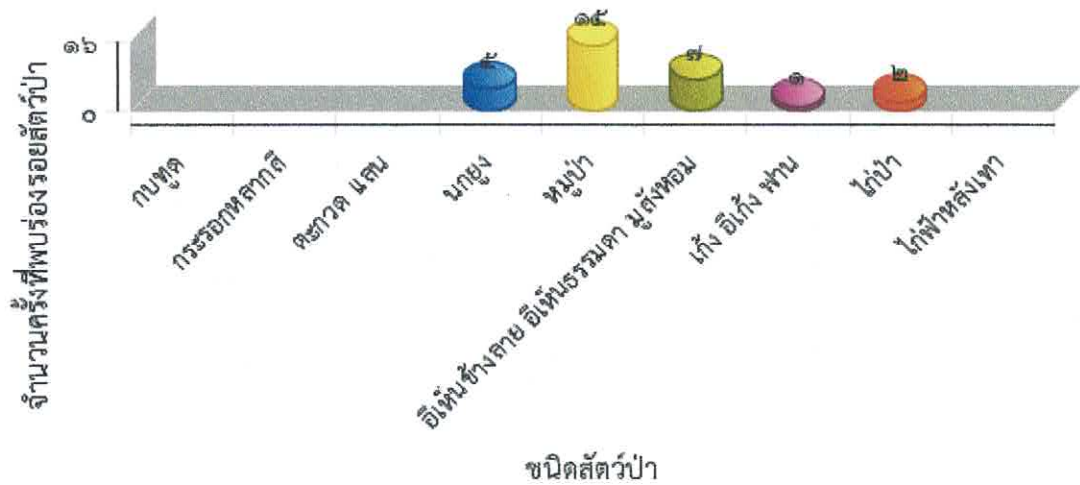



ตารางสรุปการพบปัจจัยคุกคาม
อุทยานแห่งชาติดอยหลวง
ประจำเดือน กันยายน ๒๕๖๔



ปัจจัยคุกคาม	ชุดลาดตระเวน	พิกัด X	พิกัด Y	รายละเอียดของปัจจัยคุกคาม	การจัดการ	สถานที่
การล่า	จำปาทอง	๕๗๖๐๖๗	๒๑๓๕๗๘๓	พบปลอกกระสุนปืนลูกซองขนาด ๑๒ เกจ ไม่ทราบสีและยี่ห้อ สภาพเก่ามาก จำนวน ๑ ปลอก ดำเนินการเก็บกลับ	เก็บกลับ	ในพื้นที่
		๕๗๙๙๙๗	๒๑๐๖๕๕๙	พบปลอกกระสุนปืนลูกซอง ขนาด ๑๒ ไม่ทราบยี่ห้อ สภาพเก่า(<๕สัปดาห์) จำนวน ๑ ปลอก ดำเนินการเก็บกลับ	เก็บกลับ	ในพื้นที่
		๕๘๐๓๕๙	๒๑๒๓๗๖๘	พบปลอกกระสุนลูกซอง เบอร์๑๒ สีเขียว สภาพเก่ามาก ไม่ทราบยี่ห้อ คาดว่าใช้ในการล่าสัตว์ และได้ดำเนินการทำลาย	ทำลาย	ในพื้นที่
		๕๘๓๑๐๓	๒๑๑๗๗๗๖	พบปลอกกระสุนลูกซอง เบอร์๑๒ สีเขียว สภาพเก่า คาดว่าใช้ในการล่าสัตว์ และได้ดำเนินการทำลาย	ทำลาย	ในพื้นที่
	ทุ่งม่าน	๕๖๐๑๘๑	๒๑๓๐๗๓๐	พบปางพักพราน สภาพเก่า ประมาณ ๑ เดือน คาดว่าใช้ในการล่าสัตว์ มีร้านย่างเนื้อ และได้ดำเนินการทำลาย	ทำลาย	ในพื้นที่
		๕๖๐๓๕๙	๒๑๓๐๕๓๓	พบปางพักพราน สภาพใหม่มาก มีร้านย่างเนื้อ คาดว่าใช้ในการล่าสัตว์ ประมาณ ๑ วัน และได้ดำเนินการทำลาย	ทำลาย	ในพื้นที่
	ปางอ้อย	๕๕๗๓๐๗	๒๑๖๕๐๐๓	พบปลอกกระสุนลูกซอง สีขาว เบอร์๑๒ สภาพเก่า และได้ดำเนินการทำลาย	ทำลาย	ในพื้นที่
		๕๕๘๑๕๕	๒๑๕๙๖๔๘	พบห้างดักยิงสัตว์ สภาพเก่า และได้ดำเนินการทำลาย	ทำลาย	ในพื้นที่
		๕๖๑๙๘๒	๒๑๗๒๗๔๒	พบปลอกกระสุนปืนลูกซอง ไม่ทราบยี่ห้อ สภาพใหม่ จำนวน ๑ ปลอก ดำเนินการเก็บข้อมูลปัจจัยคุกคาม	สังเกตการณ์	ในพื้นที่
		๕๖๓๒๖๗	๒๑๖๖๑๑๔	พบปลอกกระสุนปืนลูกซอง สีแดง ยี่ห้อ thaiarme จำนวน ๑ ปลอก ดำเนินการเก็บกลับ	เก็บกลับ	ในพื้นที่
		๕๖๔๒๒๒	๒๑๕๙๓๙๘	พบปางพักพราน สภาพเก่า คาดว่าน่าจะใช่ล่าสัตว์ และได้ดำเนินการทำลาย	ให้ออกจากพื้นที่	ในพื้นที่
		๕๖๔๓๐๓	๒๑๗๔๒๑๖	พบปางพักพราน (บนดิน) สภาพเก่า (>๕สัปดาห์) ดำเนินการทำลาย	ทำลาย	ในพื้นที่



**ตารางสรุปการพบปัจจัยคุกคาม
อุทยานแห่งชาติดอยหลวง
ประจำเดือน กันยายน ๒๕๖๔**



ปัจจัยคุกคาม	ชุดลาดตระเวน	พิกัด X	พิกัด Y	รายละเอียดของปัจจัยคุกคาม	การจัดการ	สถานที่	
		๕๖๔๓๖๒	๒๑๕๔๒๗๖	พบทางยิงสัตว์ป่า(บนดิน) สภาพเก่า(>๔สัปดาห์) จำนวน ๑ จุด ดำเนินการทำลาย	ทำลาย	ในพื้นที่	
		๕๖๕๐๖๒	๒๑๖๙๖๔๙	ได้ยินเสียงปืนลูกซอง จำนวน ๒ นัด ทำมุม ๔๐ องศา ทางออกไปประมาณ ๒๐๐๐ เมตร ดำเนินการเก็บข้อมูลปัจจัยคุกคาม	สังเกตการณ์	ในพื้นที่	
		๕๖๕๕๘๓	๒๑๗๔๙๗๑	พบปลอกกระสุนปืนลูกซองสภาพเก่า จำนวน ๑ ปลอก ดำเนินการเก็บข้อมูลปัจจัยคุกคาม	สังเกตการณ์	ในพื้นที่	
	ผาวี		๕๖๐๓๗๙	๒๑๔๖๓๑๕	พบกองไฟสภาพใหม่(<๑สัปดาห์) จำนวน ๑ จุด ดำเนินการทำลาย	ทำลาย	ในพื้นที่
			๕๖๑๐๖๖	๒๑๔๖๐๕๓	พบปลอกกระสุนปืนลูกซอง สีแดง ไม่ทราบยี่ห้อ สภาพเก่า(>๔สัปดาห์) จำนวน ๑ ปลอก ดำเนินการเก็บกลับ	เก็บกลับ	ในพื้นที่
			๕๖๑๐๖๖	๒๑๔๖๐๕๓	พบปลอกกระสุนปืนลูกซอง สีแดง ไม่ทราบยี่ห้อ สภาพไม่เก่า(>๒สัปดาห์) จำนวน ๑ ปลอก ดำเนินการเก็บกลับ	เก็บกลับ	ในพื้นที่
			๕๖๑๙๙๕	๒๑๔๕๘๙๕	พบซองขนม ไม่ทราบอายุและยี่ห้อ จำนวน ๑ ซิ่น ดำเนินการเก็บข้อมูลสังเกตการณ์	สังเกตการณ์	ในพื้นที่
			๕๖๑๙๙๕	๒๑๔๕๘๙๕	พบปลอกกระสุนปืนลูกซอง สีแดง ไม่ทราบยี่ห้อ สภาพเก่า(>๔สัปดาห์) จำนวน ๑ ปลอก และพบปลอกกระสุนปืนลูกซอง สีเขียว ไม่ทราบยี่ห้อ สภาพเก่า(>๔สัปดาห์) จำนวน ๑ ปลอก ดำเนินการเก็บกลับ ดำเนินการเก็บกลับ	เก็บกลับ	ในพื้นที่
			๕๖๙๗๔๗	๒๑๔๖๘๓๘	พบปางพักพราน(บนดิน) สภาพใหม่(<๑สัปดาห์) จำนวน ๑ จุด ดำเนินการทำลาย	ทำลาย	ในพื้นที่
	วังแก้ว		๕๗๗๗๐๒	๒๑๑๒๒๐๔	พบทางยิงสัตว์(บนดิน) จำนวน ๑ ที่นอน สภาพใหม่ เพิ่งเลิกใช้ประโยชน์ (>๑สัปดาห์) จำนวน ๑ จุด ดำเนินการทำลาย	ทำลาย	ในพื้นที่



**ตารางสรุปการพบปัจจัยคุกคาม
อุทยานแห่งชาติดอยหลวง
ประจำเดือน กันยายน ๒๕๖๔**



ปัจจัยคุกคาม	ชุดลาดตระเวน	พิกัด X	พิกัด Y	รายละเอียดของปัจจัยคุกคาม	การจัดการ	สถานที่
ปัจจัยคุกคาม	สันกลาง	๕๖๘๐๑๔	๒๑๕๔๖๘๒	พบปลอกกระสุนลูกซอง สีแดง เบอร์๑๒ จำนวน ๑ ปลอก สภาพเก่า และได้ดำเนินการทำลาย	ทำลาย	ในพื้นที่
		๕๕๕๕๒๙	๒๑๔๔๙๙๕	ได้ยินเสียงปืนขนาด.๒๒ จำนวน ๑ ครั้ง ทำมุม ๔๕ องศา ระยะห่างประมาณ ๑ กิโลเมตร ดำเนินการเก็บข้อมูลปัจจัยคุกคาม	สังเกตการณ์	ในพื้นที่
	สายตรวจ สาย ๑	๕๖๕๙๙๘	๒๑๓๘๗๐๘	พบชาย ๑ คน เจ้าหน้าที่เข้าตรวจสอบทราบชื่อนายคล้าย ศรีวิชัย พร้อมอาวุธปืน ๑ กระบอก เจ้าหน้าที่ได้ดำเนินการเปรียบเทียบปรับ ๕๐๐ บาท ฐานนำอาวุธ หรือเครื่องมือใดๆเข้าเขตอุทยาน โดยไม่ได้รับอนุญาต		ในพื้นที่
		๕๖๘๑๔๘	๒๑๔๑๙๗๙	จับกุมนายประเสริฐ ขุนหาญ อายุ ๕๑ ปี พร้อมปืนลูกซอง ๑ กระบอก เครื่องกระสุน ๓ นัด พร้อมขากกระรอก จำนวน ๑ ซาก ส่งพนักงานสอบสวน สภ.วังเหนือ จ.ลำปาง ดำเนินคดี	ยึดของกลาง/ส่งคดี	ในพื้นที่
				จับกุมนายประเสริฐ ขุนหาญ อายุ ๕๑ ปี พร้อมปืนลูกซอง จำนวน ๑ กระบอก นำส่งพนักงานสอบสวน สภ.วังเหนือ จ.ลำปาง	ยึดของกลาง/ส่งคดี	ในพื้นที่
				จับกุมนายประเสริฐ ขุนหาญ อายุ ๕๑ ปี พร้อมอาวุธปืนซอง เครื่องกระสุน ข้อหล้าสัตว์ป่า (กระรอก)		ในพื้นที่
				จับกุมนายประเสริฐ ขุนหาญ อายุ ๕๑ ปี พร้อมเครื่องกระสุนลูกซอง ๓ นัด ส่งพนักงานสอบสวน สภ.วังเหนือ จ.ลำปาง	ยึดของกลาง/ส่งคดี	ในพื้นที่
				๕๗๑๗๓๑	๒๑๕๐๔๖๖	พบซุ่มดักยิงสัตว์ มีร้านยางเนื้อ สภาพใหม่ เพิ่งเลิกใช้ และได้ดำเนินการทำลาย
		๕๗๗๗๕๗	๒๑๒๔๓๑๘	พบซุ่มดักยิงสัตว์ สภาพเพิ่งเลิกใช้ และได้ดำเนินการทำลาย	ทำลาย	ในพื้นที่
		๕๗๘๔๘๐	๒๑๒๓๕๕๕	ได้ยินเสียงปืนลูกซอง คาดว่าน่าจะล่าสัตว์ และได้ดำเนินการเก็บข้อมูลปัจจัยคุกคาม	สังเกตการณ์	ในพื้นที่



**ตารางสรุปการพบปัจจัยคุกคาม
อุทยานแห่งชาติดอยหลวง
ประจำเดือน กันยายน ๒๕๖๔**



ปัจจัยคุกคาม	ชุดลาดตระเวน	พิกัด X	พิกัด Y	รายละเอียดของปัจจัยคุกคาม	การจัดการ	สถานที่
สายตรวจ สาย ๒		๕๕๕๕๕๕๑	๒๑๔๘๗๘๑	พบปลอกกระสุนลูกซอง สีขาว เบอร์๑๒ ไม่ทราบยี่ห้อ จำนวน ๑ ปลอก และได้ดำเนินการทำลาย	ทำลาย	ในพื้นที่
		๕๕๕๕๕๕๑	๒๑๔๘๗๘๑	พบปางพักพราน สภาพเพ็งเล็กใช้ และยังพบปลอกกระสุนลูกซอง จำนวน ๑ ปลอก คาดว่าน่าจะใช้ในการล่าสัตว์ และได้ดำเนินการทำลาย	ทำลาย	ในพื้นที่
		๕๖๒๖๖๒	๒๑๓๒๐๕๙	พบปลอกกระสุนลูกซอง สีแดง เบอร์๑๒ สภาพเก่า ไม่ทราบยี่ห้อ และได้ดำเนินการทำลาย	ทำลาย	ในพื้นที่
		๕๖๗๖๔๕	๒๑๕๐๓๘๐	พบปลอกกระสุนลูกซอง สีขาว เบอร์๑๒ จำนวน ๑ ปลอก สภาพเก่า ไม่ทราบยี่ห้อ คาดว่าน่าจะล่าสัตว์ และได้ดำเนินการทำลาย	ทำลาย	ในพื้นที่
		๕๖๗๗๐๕	๒๑๖๒๑๙๖	พบเครื่องกระสุนปืนลูกซอง สีแดง ยี่ห้อ NOBEL สภาพใช้การได้ จำนวน ๒ นัด ดำเนินการเก็บกลับ	เก็บกลับ	ในพื้นที่
		๕๗๔๖๗๓	๒๑๔๘๘๖๖	พบปางพัก สภาพเก่า คาดว่าน่าจะใช้ล่าสัตว์ และได้ดำเนินการทำลาย	ทำลาย	ในพื้นที่
		๕๗๔๘๔๑	๒๑๔๗๙๙๖	พบปางพักพราน สภาพไม่แก่นัก คาดว่าน่าจะล่าสัตว์ และได้ดำเนินการทำลาย	ทำลาย	ในพื้นที่
		๕๗๔๙๐๙	๒๑๔๗๘๐๔	พบปางพักพรานชั่วคราว เพ็งเล็กใช้ คาดว่าน่าจะเข้ามาล่าสัตว์ และได้ดำเนินการทำลาย	ทำลาย	ในพื้นที่
		๕๕๗๒๖๑	๒๑๔๘๔๐๖	พบขุมยิงสัตว์ สภาพเก่า และได้ดำเนินการทำลาย	ทำลาย	ในพื้นที่
		๕๕๙๐๑๕	๒๑๔๕๗๒๓	พบชาย ๒ คน พกอวุธปืนลูกซอง ๑ คน เจ้าหน้าที่ดำเนินการเปรียบเทียบ ปรับ ฐานนำอาวุธหรืออุปกรณ์ใดๆ เข้าเขตอุทยานโดย ไม่ได้รับอนุญาต		ในพื้นที่
๕๕๙๔๓๓	๒๑๔๗๐๔๕	ได้ยินเสียงปืนแก๊ป ไทยประดิษฐ์ คาดว่าน่าจะยิงสัตว์ และได้ดำเนินการเก็บข้อมูลปัจจัยคุกคาม	สังเกตการณ์	ในพื้นที่		



**ตารางสรุปการพบปัจจัยคุกคาม
อุทยานแห่งชาติดอยหลวง
ประจำเดือน กันยายน ๒๕๖๔**



ปัจจัยคุกคาม	ชุดลาดตระเวน	พิกัด X	พิกัด Y	รายละเอียดของปัจจัยคุกคาม	การจัดการ	สถานที่
ขยะมูลฝอย	จำป่าทอง	๕๗๗๓๓๙	๒๑๓๐๔๗๐	พบกระป๋องอลูมิเนียมของกาแฟสำเร็จรูป สภาพเก่า (>๕สัปดาห์) จำนวน ๑ ขวด ดำเนินการเก็บข้อมูลสังเกตการณ์	สังเกตการณ์	ในพื้นที่
		๕๗๗๘๘๖	๒๑๓๐๑๒๖	พบขวดแก้วเครื่องดื่มเกลือแร่สำเร็จรูป ยี่ห้อสปอนเซอร์ สภาพเก่า (>๕สัปดาห์) จำนวน ๑ ขวด ดำเนินการเก็บข้อมูลสังเกตการณ์	สังเกตการณ์	ในพื้นที่
		๕๗๘๑๘๖	๒๑๓๑๔๔๕	พบกล่องนมสำเร็จรูป ยี่ห้อไวตามิลค์ สภาพเก่า (>๕สัปดาห์) จำนวน ๑ ขวด ดำเนินการเก็บข้อมูลสังเกตการณ์	สังเกตการณ์	ในพื้นที่
		๕๗๙๗๓๔	๒๑๐๖๙๐๐	พบกล่องนม ยี่ห้อแลคตาซอย สภาพเก่า จำนวน ๑ กล่อง ดำเนินการทำลาย	สังเกตการณ์	ในพื้นที่
		๕๗๙๗๓๕	๒๑๐๗๑๙๓	พบแกลลอนพลาสติก สภาพเก่า จำนวน ๑ อัน ดำเนินการทำลาย	ทำลาย	ในพื้นที่
		๕๗๙๘๖๙	๒๑๑๙๘๘๖	พบกระป๋องอลูมิเนียมเครื่องดื่มกาแฟสำเร็จรูป ยี่ห้อเบอดี สภาพเก่า (>๕สัปดาห์) จำนวน ๑ ชิ้น ดำเนินการเก็บข้อมูลสังเกตการณ์	สังเกตการณ์	ในพื้นที่
		๕๘๑๕๑๑	๒๑๐๙๔๘๘	พบกล่องนมยี่ห้อ ไวตามิลค์ สภาพเก่า จำนวน ๑ กล่อง ดำเนินการทำลาย	ทำลาย	ในพื้นที่
		๕๘๑๕๗๘	๒๑๐๙๕๗๔	พบขวดไม้อัดยี่ห้อ สภาพเก่า จำนวน ๑ ขวด ดำเนินการทำลาย	ทำลาย	ในพื้นที่
		๕๘๘๒๙๑	๒๑๐๙๐๘๘	พบขวดแก้วเครื่องดื่มเกลือแร่ ยี่ห้อสปอนเซอร์ สภาพเก่ามาก จำนวน ๑ ขวด ดำเนินการเก็บข้อมูลปัจจัยคุกคาม	สังเกตการณ์	ในพื้นที่
		๕๘๘๘๐๖	๒๑๐๘๕๗๓	พบขวดเครื่องดื่มชูกำลัง ยี่ห้อฉลามบุก สภาพเก่ามาก จำนวน ๑ ขวด ดำเนินการเก็บข้อมูลปัจจัยคุกคาม	สังเกตการณ์	ในพื้นที่
		๕๘๘๘๗๐	๒๑๐๘๔๑๘	พบกล่องนม ยี่ห้อตีน่า สภาพเก่ามาก จำนวน ๑ กล่อง ดำเนินการเก็บข้อมูลปัจจัยคุกคาม	สังเกตการณ์	ในพื้นที่
		๕๘๙๐๑๙	๒๑๐๘๒๑๕	พบกระป๋องน้ำมันเครื่อง ไม้อัดยี่ห้อ สภาพเก่ามาก จำนวน ๑ กระป๋อง ดำเนินการเก็บข้อมูลปัจจัยคุกคาม	สังเกตการณ์	ในพื้นที่



ตารางสรุปการพบปัจจัยคุกคาม
อุทยานแห่งชาติดอยหลวง
ประจำเดือน กันยายน ๒๕๖๔



ปัจจัยคุกคาม	ชุดลาดตระเวน	พิกัด X	พิกัด Y	รายละเอียดของปัจจัยคุกคาม	การจัดการ	สถานที่
ปัจจัยคุกคาม	ทุ่งม่าน	๕๕๘๕๐๘	๒๑๒๗๘๕๑	พบกล่องนมพลาสติก ไม่ทราบยี่ห้อ สภาพเก่า (>๒สัปดาห์) จำนวน ๑ กล่อง และมีถุงพลาสติกจำนวนหนึ่ง คาดว่าเป็นราษฎรเข้ามาเก็บหาของป่า ดำเนินการทำลาย	ทำลาย	ในพื้นที่
	ปางอ้อย	๕๖๑๗๗๘	๒๑๗๓๒๑๗	พบกล่องนม ไม่ทราบยี่ห้อ สภาพใหม่ จำนวน ๑ กล่อง ดำเนินการเก็บข้อมูล ปัจจัยคุกคาม	สังเกตการณ์	ในพื้นที่
	ผาวี	๕๕๙๓๐๙	๒๑๔๖๒๐๓	พบซองขนมปัง ไม่ทราบอายุและยี่ห้อ จำนวน ๑ ชิ้น ดำเนินการเก็บข้อมูล สังเกตการณ์	สังเกตการณ์	ในพื้นที่
		๕๕๙๕๕๐	๒๑๔๖๔๘๘	พบกระป๋องอลูมิเนียม ไม่ทราบอายุและยี่ห้อ จำนวน ๑ อัน ดำเนินการเก็บข้อมูลสังเกตการณ์	สังเกตการณ์	
		๕๕๙๙๓๕	๒๑๔๖๔๙๒	พบซองกาแฟสำเร็จรูป ยี่ห้อเบอร์ดี ไม่ทราบอายุ จำนวน ๑ ชิ้น ดำเนินการเก็บข้อมูลสังเกตการณ์	สังเกตการณ์	ในพื้นที่
	วังแก้ว	๕๗๗๒๒๘	๒๑๑๒๗๑๕	พบกล่องนม ยี่ห้อแอนลีน ไม่ทราบอายุ จำนวน ๓ กล่อง และขวดเครื่องดื่มชูกำลัง ไม่ทราบยี่ห้อและอายุ จำนวน ๒ ขวด ดำเนินการเก็บข้อมูลสังเกตการณ์	สังเกตการณ์	ในพื้นที่
	สายตรวจ สาย ๒	๕๖๗๑๑๐	๒๑๖๑๘๙๙	พบร่องรอยคน ครอบงอมปลากะบอง ยี่ห้อสามแม่ครัว ๑ จุด ครอบงอมอลูมิเนียมกาแฟสำเร็จรูป ยี่ห้อ เบอร์ดี สภาพใหม่(<๑สัปดาห์) จำนวน ๑ จุด ดำเนินการทำลาย	ทำลาย	ในพื้นที่
		๕๖๗๕๘๓	๒๑๖๑๘๙๘	พบร่องรอยคน มีกองไฟ ๑ กอง และขวดเครื่องดื่มชูกำลังจำนวน ๑ ขวด สภาพเก่า (>๔ สัปดาห์) จำนวน ๑ จุด ดำเนินการทำลาย	ทำลาย	ในพื้นที่
		๕๖๗๙๓๑	๒๑๖๓๑๐๑	พบร่องรอยเครื่องดื่มชามะนาวสำเร็จรูป ยี่ห้อลิปตัน สภาพใหม่(<๑สัปดาห์) จำนวน ๑ ขวด ดำเนินการทำลาย		
		๕๖๘๐๗๔	๒๑๖๓๘๔๗	พบร่องรอยเครื่องดื่มชูกำลัง ยี่ห้อM-๑๕๐ สภาพเก่า(>๔สัปดาห์) จำนวน ๒ ขวด ดำเนินการทำลาย	ทำลาย	ในพื้นที่



ตารางสรุปการพบปัจจัยคุกคาม
อุทยานแห่งชาติดอยหลวง
ประจำเดือน กันยายน ๒๕๖๔



ปัจจัยคุกคาม	ชุดลาดตระเวน	พิกัด X	พิกัด Y	รายละเอียดของปัจจัยคุกคาม	การจัดการ	สถานที่
		๕๗๔๑๘๖	๒๑๔๙๔๐๓	พบกลองนม ยี่ห้อโพรมีท รสส้ม จำนวน ๑ กลอง สภาพใหม่ และได้ดำเนินการเก็บกลับ ไปทิ้งที่หน่วยพิทักษ์ฯ	เก็บกลับ	ในพื้นที่
		๕๗๔๓๔๖	๒๑๔๙๗๐๔	พบขวดM๑๕๐สภาพใหม่ จำนวน ๑ ขวด และได้ดำเนินการเก็บกลับ	เก็บกลับ	ในพื้นที่
		๕๗๔๕๘๘	๒๑๔๘๙๕๕	พบขวด๑๕๐ สภาพเก่า จำนวน ๕ ขวด และได้ดำเนินการเก็บกลับ	เก็บกลับ	ในพื้นที่
	ห้วยทราย	๕๕๗๑๒๓	๒๑๔๕๖๕๐	พบร่องรอยคนพบขยะแผ่นโฟม สภาพใหม่ จำนวน ๑ จุด ดำเนินการเก็บข้อมูลปัจจัยคุกคาม	สังเกตการณ์	ในพื้นที่
		๕๕๘๑๕๘	๒๑๔๓๘๑๘	พบร่องรอยคน(พบขยะมูลฝอย สภาพใหม่ จำนวน ๑ จุด ดำเนินการเก็บข้อมูลปัจจัยคุกคาม	สังเกตการณ์	ในพื้นที่
		๕๕๘๑๙๖	๒๑๔๔๐๕๑	พบกระป๋องเบียร์ช้าง จำนวน ๗ กระป๋อง และได้ดำเนินการเก็บกลับ	เก็บกลับ	ในพื้นที่
ทำไม้	จำปาทอง	๕๘๑๔๓๐	๒๑๐๙๒๘๘	พบร่องรอยการเจาะเอาเนื้อไม้ต้นสนสองใบ สภาพใหม่(<๑สัปดาห์) จำนวน ๑ ต้น ดำเนินการเก็บข้อมูลปัจจัยนิเวศ	สังเกตการณ์	ในพื้นที่
		๕๘๕๗๕๓	๒๑๐๗๘๖๓	พบรอยถากไม้สนเขา สน ๓ ใบ สภาพค่อนข้างใหม่ ประมาณ ๓-๔ วัน และได้ดำเนินการเก็บข้อมูลปัจจัยคุกคาม	สังเกตการณ์	ในพื้นที่
	ปางอ้อย	๕๕๖๘๔๔	๒๑๖๕๐๑๙	พบรอยตัดไม้สัก เหลือแต่ตอ และได้ดำเนินการเก็บข้อมูลปัจจัยคุกคาม	สังเกตการณ์	ในพื้นที่
		๕๕๙๑๙๙	๒๑๖๗๘๕๙	พบร่องรอยการเก็บหาไม้สนเขา(สนสามใบ) สภาพใหม่ จำนวน ๑ ต้น ดำเนินการเก็บข้อมูลปัจจัยนิเวศ	สังเกตการณ์	ในพื้นที่
	ผาวี	๕๖๑๖๖๓	๒๑๕๔๐๑๙	พบร่องรอยการเจาะเอาชิ้นไม้(สนสามใบ) สภาพใหม่ จำนวน ๑ ต้น ดำเนินการเก็บข้อมูลปัจจัยคุกคาม	สังเกตการณ์	ในพื้นที่
		๕๗๐๓๒๙	๒๑๔๔๓๖๓	พบร่องรอยการเจาะไม้สนสองใบ สภาพใหม่ จำนวน ๑ ต้น ดำเนินการเก็บข้อมูลปัจจัยคุกคาม	สังเกตการณ์	ในพื้นที่
		๕๗๑๓๘๙	๒๑๔๕๙๓๓	พบร่องรอยการเจาะไม้สนสองใบ สภาพใหม่ จำนวน ๑ ต้น ดำเนินการเก็บข้อมูลปัจจัยคุกคาม	สังเกตการณ์	ในพื้นที่



ตารางสรุปการพบปัจจัยคุกคาม
อุทยานแห่งชาติดอยหลวง
ประจำเดือน กันยายน ๒๕๖๔



ปัจจัยคุกคาม	ชุดลาดตระเวน	พิกัด X	พิกัด Y	รายละเอียดของปัจจัยคุกคาม	การจัดการ	สถานที่
ปัจจัยคุกคาม	วังแก้ว	๕๗๐๖๗๓	๒๑๓๔๘๒๓	พบรอยถากไม้สนเขา สน ๓ ใบ สภาพใหม่ และได้ดำเนินการเก็บข้อมูลปัจจัยคุกคาม		ในพื้นที่
	สันกลาง	๕๖๘๑๗๓	๒๑๖๙๕๖๔	พบรอยถากไม้สนเขา สภาพใหม่ และได้ดำเนินการเก็บข้อมูลปัจจัยคุกคาม	สังเกตการณ์	ในพื้นที่
สายตรวจ สาย ๒		๕๖๗๐๕๕	๒๑๖๑๖๙๖	พบจุดพักแรมของบุคคลเข้ามาเก็บหาชิ้นไม้สน๒ใบ มีอุปกรณ์ยิงซีพและผ้าใบสภาพใหม่(<๑สัปดาห์) จำนวน ๑ จุด ดำเนินการทำลาย	ทำลาย	ในพื้นที่
		๕๖๗๘๔๐	๒๑๖๒๒๕๗	พบร่องรอยการการทำไม้เกี้ยว (สน๒ใบ) สภาพใหม่ โต ๑๖๙ เซนติเมตร สูง ๓๐ เมตร จำนวน ๑ ต้น ดำเนินการเก็บข้อมูลปัจจัยคุกคาม	สังเกตการณ์	ในพื้นที่
		๕๖๗๙๐๘	๒๑๖๒๔๙๓	พบร่องรอยการการทำไม้เกี้ยว (สน๒ใบ) สภาพใหม่ โต ๑๗๐ เซนติเมตร สูง ๓๐ เมตร จำนวน ๑ ต้น ดำเนินการเก็บข้อมูลปัจจัยคุกคาม	สังเกตการณ์	ในพื้นที่
		๕๖๗๙๑๘	๒๑๖๒๗๖๙	พบร่องรอยการการทำไม้เกี้ยว (สน๒ใบ) สภาพใหม่ โต ๑๗๒ เซนติเมตร สูง ๓๐ เมตร จำนวน ๑ ต้น ดำเนินการเก็บข้อมูลปัจจัยคุกคาม	สังเกตการณ์	ในพื้นที่
		๕๖๗๙๒๙	๒๑๖๒๗๓๐	พบร่องรอยการการทำไม้เกี้ยว (สน๒ใบ) สภาพใหม่ โต ๑๗๒ เซนติเมตร สูง ๓๐ เมตร จำนวน ๑ ต้น ดำเนินการเก็บข้อมูลปัจจัยคุกคาม	สังเกตการณ์	ในพื้นที่
		๕๖๗๙๖๗	๒๑๖๒๐๘๑	พบร่องรอยการการทำไม้เกี้ยว (สน๒ใบ) สภาพใหม่ โต ๑๕๐ เซนติเมตร สูง ๓๐ เมตร จำนวน ๑ ต้น ดำเนินการเก็บข้อมูลปัจจัยคุกคาม	สังเกตการณ์	ในพื้นที่
		๕๖๘๐๓๗	๒๑๖๒๐๓๔	พบร่องรอยการการทำไม้เกี้ยว (สน๒ใบ) สภาพใหม่ โต ๘๓ เซนติเมตร สูง ๑๕ เมตร จำนวน ๑ ต้น ดำเนินการเก็บข้อมูลปัจจัยคุกคาม	สังเกตการณ์	ในพื้นที่



ตารางสรุปการพบปัจจัยคุกคาม
อุทยานแห่งชาติดอยหลวง
ประจำเดือน กันยายน ๒๕๖๔



ปัจจัยคุกคาม	ชุดลาดตระเวน	พิกัด X	พิกัด Y	รายละเอียดของปัจจัยคุกคาม	การจัดการ	สถานที่
		๕๖๘๐๙๔	๒๑๖๑๙๘๕	พบร่องรอยการการทำไม้เกี้ยว (สน๒ใบ) สภาพใหม่ โต ๑๐๐ เซนติเมตร สูง ๒๐ เมตร จำนวน ๑ ต้น ดำเนินการเก็บข้อมูลปัจจัยคุกคาม	สังเกตการณ์	ในพื้นที่
	ห้วยทราย	๕๕๓๗๖๒	๒๑๕๕๑๑๕	พบการทำไม้สัก จำนวน ๓ ต้น สภาพใหม่(<๑สัปดาห์) โดยมีการขนย้ายไม้ซุงออกไปจากพื้นที่แล้ว ดำเนินการเก็บข้อมูลปัจจัยคุกคาม	สังเกตการณ์	ในพื้นที่
ปศุสัตว์	สายตรวจ สาย ๑	๕๗๕๑๔๓	๒๑๔๕๗๘๔	พบชาย ๑ คน เจ้าหน้าที่เข้าสอบถาม ทราบชื่อนายช่วย ศรีชัย บ้านเลขที่ ๘๗/๔ เลี้ยวขว้ทั้งหมด ๒๕ ตัว เจ้าหน้าที่จึงได้วางลวดักเตือนไป		ในพื้นที่
	สายตรวจ สาย ๒	๕๗๕๓๑๔	๒๑๔๘๕๙๔	พบชาย ๑ คน เจ้าหน้าที่เข้าสอบถาม ทราบชื่อ นายพล ดวงกันทา บ้านเลขที่ ๑๖๙ หมู่ ๔ บ้านป่าสักเหนือ ต.แม่เย็น อ.พาน จ.เชียงราย เข้ามาเลี้ยงวัวแบบปล่อย มีวัว ทั้งหมด ๕๓ ตัว และเจ้าหน้าที่ได้ดำเนินการตักเตือนด้วยวาจา		ในพื้นที่
		๕๗๕๓๕๐	๒๑๔๙๖๕๒	พบขี้วัว จำนวนหนึ่ง สภาพใหม่ และได้ดำเนินการเก็บข้อมูลการเลี้ยงปศุสัตว์ในพื้นที่อุทยาน	สังเกตการณ์	ในพื้นที่
		๕๗๕๓๖๘	๒๑๔๘๑๗๙	พบขี้วัว ๑ กอง สภาพใหม่ แต่ไม่พบตัววัว และได้ดำเนินการเก็บข้อมูลการเลี้ยงปศุสัตว์ในพื้นที่อุทยาน	สังเกตการณ์	ในพื้นที่
อื่นๆ	จำป่าทอง	๕๗๗๑๐๔	๒๑๓๐๔๖๕	พบรถจักรยานยนต์สีฟ้า ไม่ติดแผ่นป้ายทะเบียน ไม่พบเจ้าของในพื้นที่ จำนวน ๑ คัน ดำเนินการเก็บข้อมูลปัจจัยคุกคาม	สังเกตการณ์	ในพื้นที่
	ปางอ้อย	๕๖๔๓๕๘	๒๑๕๔๔๖๙	พบกองไฟ สภาพไม่ทราบอายุ จำนวน ๑ จุด ดำเนินการเก็บข้อมูลสังเกตการณ์	สังเกตการณ์	ในพื้นที่
	สายตรวจ สาย ๑	๕๗๓๐๓๕	๒๑๑๖๙๗๒	พบชาย ๑ คน ทำทางมีพิรุณ เจ้าหน้าที่เข้าตรวจสอบ ทราบชื่อนายอดิศักดิ์ กำนวม อายุ ๓๘ ปี บ้านเลขที่ ๘/๔ บ้านแม่เย็น ต.วังทอง อ.วังเหนือ จ.ลำปาง พบยาบ้า ใส่หลอดกาแฟ จำนวน ๔ เม็ด นำส่ง สภ.วังเหนือ จ.ลำปาง ดำเนินคดีต่อไป		ในพื้นที่



**ตารางสรุปการพบปัจจัยคุกคาม
อุทยานแห่งชาติดอยหลวง
ประจำเดือน กันยายน ๒๕๖๔**



ปัจจัยคุกคาม	ชุดลาดตระเวน	พิกัด X	พิกัด Y	รายละเอียดของปัจจัยคุกคาม	การจัดการ	สถานที่
	สายตรวจ สาย ๒	๕๗๕๔๓๖	๒๑๔๗๗๒๑	พบกระเบื้องกาแฟ สภาพเก่ามาก ไม่ทราบยี่ห้อ และได้ดำเนินการเก็บกลับ เอาทิ้งที่หน่วยพิทักษ์ฯ	เก็บกลับ	ในพื้นที่
	ห้วยทราย	๕๕๓๘๖๔	๒๑๕๑๒๒๓	พบรอยขีดต่อไม้ประตู ประมาณ ๕ เดือน ท้องที่ ม.๔ ต.ทาก้อ อ.แม่สรวย จ.เชียงราย	สังเกตการณ์	ในพื้นที่
		๕๕๗๑๓๗	๒๑๔๓๖๘๖	ได้ยียเสียงประทัด ไม้ทราบขนาด จำนวน ๓ ครั้ง ทำมุม ๖๐ องศา ระยะห่างดัดยประมาณ ๘๐๐ เมตร ดำเนินการเก็บข้อมูลปัจจัยนิเวศ	สังเกตการณ์	ในพื้นที่
		๕๕๘๘๙๔	๒๑๔๑๓๕๘	พบรอยก่อกองไฟ สภาพเก่า ประมาณ ๒ อาทิตย์ และได้ดำเนินการทำลาย	ทำลาย	ในพื้นที่
เก็บหาของป่า	จำปาทอง	๕๗๗๒๗๓	๒๑๒๕๙๗๗	พบทอยตีผึ้ง สภาพไม่เก่ามาก ดำเนินการทำลาย และได้เก็บข้อมูลปัจจัยคุกคาม	ทำลาย	ในพื้นที่
		๕๗๗๗๓๔	๒๑๒๖๑๕๙	พบจักรยานยนต์ ยี่ห้อ ฮอนด้า เวฟ สีแดง ไม่ติดป้ายทะเบียน คาดว่าเป็นของชาวบ้านมาหาของป่า	สังเกตการณ์	ในพื้นที่
		๕๘๐๕๖๓	๒๑๒๓๕๓๔	พบขวดเครื่องดื่ม M-๑๕๐ สภาพใหม่ มาก คาดว่าเป็นของชาวบ้านมาหาของป่า และได้ดำเนินการเก็บกลับ เอาไปทิ้งที่หน่วยพิทักษ์ฯ	เก็บกลับ	ในพื้นที่
		๕๘๓๒๒๑	๒๑๑๗๗๕๒	พบทอยตีผึ้ง สภาพเก่า และได้ดำเนินการทำลาย	ทำลาย	ในพื้นที่
		๕๘๕๑๔๙	๒๑๐๗๘๙๔	พบไซรถจักรยานยนต์ สภาพเก่า คาดว่าน่าจะเป็นของเก็บหาของป่า และได้ดำเนินการเก็บกลับ	เก็บกลับ	ในพื้นที่
	ทุ่งม่าน	๕๕๘๔๗๔	๒๑๓๑๖๓๐	พบรถจักรยานยนต์ ไม่ติดป้ายทะเบียน สภาพรถเก่า ไม่ทราบยี่ห้อ คาดว่าเป็นของชาวบ้านมาหาของป่า	สังเกตการณ์	ในพื้นที่
		๕๕๘๕๓๖	๒๑๓๑๖๘๕	พบถุงพลาสติก ขวดM๑๕๐ สภาพใหม่ คาดว่าเป็นของคนเก็บหาของป่า และได้ดำเนินการเก็บกลับ ไปทิ้งที่หน่วยพิทักษ์ฯ	เก็บกลับ	ในพื้นที่



ตารางสรุปการพบปัจจัยคุกคาม
อุทยานแห่งชาติดอยหลวง
ประจำเดือน กันยายน ๒๕๖๔



ปัจจัยคุกคาม	ชุดลาดตระเวน	พิกัด X	พิกัด Y	รายละเอียดของปัจจัยคุกคาม	การจัดการ	สถานที่
		๕๕๘๘๘๘๔	๒๑๒๕๔๕๕	พบรถจักรยานยนต์(คาดว่ามาหาของป่า เนื่องจากมีกระสอบบ่านที่รถ) สีแดง ไม่ติดแผ่นป้ายทะเบียน จำนวน ๑ คัน ดำเนินการเก็บข้อมูลปัจจัยคุกคาม	สังเกตการณ์	ในพื้นที่
		๕๕๙๖๘๘๕	๒๑๓๑๓๔๐	พบชาย มีกล้องนมลือตตาชอย และถุงขนม ยี่ห้อ พันโอ คาดว่าเป็นของคนหาของป่า มานั่งกินแล้วทิ้งไว้ ได้ดำเนินการเก็บกลับ เอาไปทิ้งที่หน่วยพิทักษ์ฯ	เก็บกลับ	ในพื้นที่
		๕๖๐๓๓๓	๒๑๒๖๒๘๗	พบร่องรอยการก่อกองไฟ คาดว่าเป็นของชาวบ้านมาหาของป่า นั่งพักกินข้าว ก่อกองไฟ เพื่อไถ่ และได้ดำเนินการเก็บข้อมูลปัจจัยคุกคาม	ทำลาย	ในพื้นที่
		๕๖๐๕๗๘	๒๑๓๐๐๐๐	พบเปลือกเงาะ ๑ กอง อยู่บนโขดหิน สภาพใหม่มาก คาดว่าเป็นของชาวบ้าน มาเก็บหาของป่า และได้ดำเนินการทำลาย	ทำลาย	ในพื้นที่
ทำน้ำ		๕๗๕๓๖๑	๒๑๓๙๔๔๑	พบชาย ๑ คน เจ้าหน้าที่เข้าสอบถามทราบชื่อ นายพันธกานต์ บันแดง บ้านเลขที่ ๓๒๗ หมู่ ๘ บ้านท่าต้นหาด ต.ศรีถ้อย อ.แม่ใจ จ.พะเยา เข้ามาหาเห็ดป่า จำนวน ๑ ตะกร้า เอาไปทำอาหารในครัวเรือน เจ้าหน้าที่จึงได้วางกล่าวตักเตือนไป		ในพื้นที่
		๕๗๖๑๖๓	๒๑๓๙๔๗๕	พบรอยก่อกองไฟ สภาพเก่า คาดว่าน่าจะเข้าเก็บหาของป่า มาพักกินข้าว ก่อไฟไถ่ และได้ดำเนินการเก็บข้อมูลปัจจัยคุกคาม	ทำลาย	ในพื้นที่
		๕๗๖๕๗๔	๒๑๔๓๗๑๙	พบสามีภรรยา เข้ามาหาเห็ดป่า ๒ คน เพื่อไปทำอาหาร เจ้าหน้าที่จึงได้วางกล่าวตักเตือนไป		ในพื้นที่
		๕๗๘๓๖๓	๒๑๓๗๘๒๒	พบจักรยานยนต์ ฮอนด้า ดรีม สีดำ ไม่ติดป้ายทะเบียน คาดว่าเป็นของชาวบ้านมาหาของป่า และได้ดำเนินการเก็บข้อมูลปัจจัยคุกคาม	สังเกตการณ์	ในพื้นที่
ปางอ้อย		๕๕๘๑๑๔	๒๑๕๙๙๑๔	พบร่องรอยการหาหน่อไม้ และได้ดำเนินการเก็บข้อมูลปัจจัยคุกคาม	สังเกตการณ์	ในพื้นที่



ตารางสรุปการพบปัจจัยคุกคาม
อุทยานแห่งชาติดอยหลวง
ประจำเดือน กันยายน ๒๕๖๔



ปัจจัยคุกคาม	ชุดลาดตระเวน	พิกัด X	พิกัด Y	รายละเอียดของปัจจัยคุกคาม	การจัดการ	สถานที่
ผาวัว		๕๕๙๕๕๐	๒๑๔๖๔๘๘	พบร่องรอยการตัดไม้ไผ่เพื่อหาหนอน(หนอนไม้ไผ่) ไม่ทราบอายุ จำนวน ๑ จุด ดำเนินการเก็บข้อมูลปัจจัยคุกคาม	สังเกตการณ์	ในพื้นที่
		๕๕๙๕๖๙	๒๑๔๗๗๙๓	พบบันไดชนิดไม้ไผ่ จำนวน ๑ จุด ดำเนินการทำลาย	ทำลาย	ในพื้นที่
วังแก้ว		๕๖๖๐๘๕	๒๑๓๖๘๕๔	พบจักรยานยนต์ ๒ คัน คันแรก ฮอนด้า เวฟ สีดำ คคต ๑๓๘ เชียงราย คันที่ ๒ ฮอนด้า ดริม สีดำ แดง กกต ๗๓๒ พะเยา คาดว่าเป็นของชาวบ้านมาหาของป่า	สังเกตการณ์	ในพื้นที่
		๕๖๙๐๑๑	๒๑๓๘๒๑๐	พบรถจักรยานยนต์ ฮอนด้า เวฟ สีดำ ไม่ติดป้ายทะเบียน คาดว่าน่าจะมาเก็บหาของป่า	สังเกตการณ์	ในพื้นที่
		๕๖๙๔๕๖	๒๑๓๗๕๗๓	พบชาวบ้าน ๒ คน เจ้าหน้าที่เข้าดำเนินการสอบถาม ทราบชื่อ นายสุทิน เกิดกุล อายุ ๕๙ ปี และนายสงวน เกิดกุล อายุ ๖๓ ปี ชาวบ้าน บ้านฮ่างวังแก้ว ม. ๕ ต.วังแก้ว อ.วังเหนือ จ.ลำปาง มาหาหน่อไม้ เพื่อไปทำอาหารเลี้ยงครอบครัว เจ้าหน้าที่จึงได้กล่าวตักเตือนไป และให้ออกจากพื้นที่		ในพื้นที่
		๕๖๙๖๙๐	๒๑๒๖๖๓๘	พบร่องรอยการเก็บหาของป่า(เห็ด) สภาพใหม่(<๓วัน) จำนวน ๑ จุด ดำเนินการเก็บข้อมูลปัจจัยคุกคาม	สังเกตการณ์	ในพื้นที่
		๕๖๙๖๙๕	๒๑๒๗๔๖๑	พบร่องรอยการเก็บหาของป่า(หน่อไม้) สภาพใหม่(<๓วัน) จำนวน ๑ จุด ดำเนินการเก็บข้อมูลปัจจัยคุกคาม	สังเกตการณ์	ในพื้นที่
		๕๗๐๑๑๐	๒๑๓๘๑๙๕	พบกลองนมแล้ตดาชอย ๒ กลอง ขวดเครื่องตี คาราบาวแดง ๑ ขวด สภาพใหม่ คาดว่าเป็นของชาวบ้านมาเก็บหาของป่า และได้ดำเนินการเก็บกลับ	ทำลาย	ในพื้นที่
		๕๗๐๒๖๑	๒๑๓๕๕๔๑	พบรอยตัดไม้ไผ่ข้าง เพื่อหาหนอนรดด่วน และได้ดำเนินการเก็บข้อมูลปัจจัยคุกคาม	สังเกตการณ์	ในพื้นที่



**ตารางสรุปการพบปัจจัยคุกคาม
อุทยานแห่งชาติดอยหลวง
ประจำเดือน กันยายน ๒๕๖๔**



ปัจจัยคุกคาม	ชุดลาดตระเวน	พิกัด X	พิกัด Y	รายละเอียดของปัจจัยคุกคาม	การจัดการ	สถานที่
สันกลาง		๕๗๘๐๗๐	๒๑๑๒๘๘๑	พบคนโดยตรง เข้ามาเก็บหาของป่า เพศชาย จำนวน ๑ คน ดำเนินการตักเตือนด้วยวาจาและให้ออกจากพื้นที่		ในพื้นที่
		๕๖๔๙๔๑	๒๑๗๐๕๕๖	พบรถจักรยานยนต์ ๑ คัน ยี่ห้อ ฮอนด้า เวฟ ทะเบียน คขจ ๓๘๕ เชียงราย คาดว่าเป็นของชาวบ้านมาเก็บหาของป่า	สังเกตการณ์	ในพื้นที่
		๕๖๘๕๓๒	๒๑๗๐๔๗๙	พบขวดเครื่องดื่ม ๒ ขวด ยี่ห้อ M-๑๕๐ และยี่ห้อกระทิงแดง คาดว่าเป็นคนเก็บหาของป่า มีรอยหันตอนหน่อไม้ สภาพใหม่ และได้ดำเนินการเก็บกลับ ไปทิ้งที่หน่วยพิทักษ์ฯ	เก็บกลับ	ในพื้นที่
สายตรวจ สาย ๑		๕๗๑๘๘๕	๒๑๕๐๒๖๒	พบทอยตอกตีผึ้ง สภาพเก่าใช้การไม่ได้ มีทั้งหมด ๒๐ ชั้น และได้ดำเนินการทำลาย	ทำลาย	ในพื้นที่
		๕๗๒๐๐๒	๒๑๕๐๘๔๘	พบรอยตัดไม้ไผ่ข้าง เพื่อหาหนอนรดด่วน สภาพใหม่ และได้ดำเนินการเก็บข้อมูลปัจจัยคุกคาม	สังเกตการณ์	ในพื้นที่
		๕๗๕๕๔๒	๒๑๔๖๓๘๓	พบชาย ๑ คน เจ้าหน้าที่สอบถาม ทราบชื่อนายคำ คำแปง อายุ ๖๐ ปี เข้ามาหาเห็ดป่าเพื่อไปทำอาหารในครัวเรือน เจ้าหน้าที่จึงได้วักกล่าวตักเตือนไป		ในพื้นที่
		๕๗๕๕๗๑	๒๑๔๖๓๙๖	พบชาย ๑ คน เจ้าหน้าที่เข้าสอบถาม ทราบชื่อนายยงยุทธ เกาว์ปัญญา อายุ ๕๒ ปี ชาวบ้านในพื้นที่ กำลังเข้ามาหาเห็ดป่า เจ้าหน้าที่จึงได้วักกล่าวตักเตือนไป		ในพื้นที่
		๕๗๕๕๙๐	๒๑๔๖๓๗๗	พบชาย ๑ คน เจ้าหน้าที่เข้าสอบถาม ทราบชื่อนายชาติ บินดา อายุ ๕๘ ปี ชาวบ้านในพื้นที่ กำลังเข้ามาหาเห็ดป่า เจ้าหน้าที่จึงได้วักกล่าวตักเตือนไป		ในพื้นที่
		๕๗๖๕๒๓	๒๑๑๑๒๔๓	พบทอยตีผึ้งตอกติดต้นไทร สภาพเก่า และได้ดำเนินการทำลาย	ทำลาย	ในพื้นที่
		๕๗๗๗๑๗	๒๑๒๔๓๘๖	พบทอยตีผึ้ง สภาพเก่า มีทอยทั้งหมด ๓๐ ชั้น และได้ดำเนินการทำลาย	ทำลาย	ในพื้นที่



ตารางสรุปการพบปัจจัยคุกคาม
อุทยานแห่งชาติดอยหลวง
ประจำเดือน กันยายน ๒๕๖๔



ปัจจัยคุกคาม	ชุดลาดตระเวน	พิกัด X	พิกัด Y	รายละเอียดของปัจจัยคุกคาม	การจัดการ	สถานที่
		๕๗๘๒๒๑	๒๑๒๓๗๖๕	พบร่องรอยการหาหน่อไม้ มีรอยทันหน่อไม้ จำนวน ๑ กอง สภาพใหม่ และได้ดำเนินการทำลาย	ทำลาย	ในพื้นที่
		๕๗๘๘๗๙	๒๑๒๓๗๔๐	พบชาย ๒ คน นายวันคำ พวงมาลา และนายตา ไม่ทราบนามสกุล พร้อมสุนัข ๔ ตัว กำลังเข้ามาหาของป่า ตอนดึก เจ้าหน้าที่จึงดำเนินการวางกล่าวดักเตือน และให้ออกจากพื้นที่		ในพื้นที่
	สายตรวจ สาย ๒	๕๕๙๕๒๘	๒๑๔๗๖๙๘	พบรถจักรยานยนต์ ยี่ห้อ ฮอนด้า เวฟ สีบรอนดำ ไม่ติดป้ายทะเบียน คาดว่าเป็นของชาวบ้านมาหาของป่า	สังเกตการณ์	ในพื้นที่
		๕๖๓๑๐๘	๒๑๓๑๘๗๙	พบทอยตีผึ้ง ดอกขึ้นไปบนต้นตุ่ม สภาพเก่า และได้ดำเนินการทำลาย	ทำลาย	ในพื้นที่
		๕๖๓๙๓๐	๒๑๓๐๔๙๓	พบชาย ๑ คน เจ้าหน้าที่เข้าสอบถามทราบชื่อ นายชาย หมายดี อายุ ๕๔ ปี บ้านเลขที่ ๓๖/๙ หมู่ ๗ บ้านห้วยกันทา ต.ทุ่งฮั่ว อ.วังเหนือ จ.ลำปาง เข้ามาหาหน่อไม้เพื่อไปทำอาหารในครอบครัว เจ้าหน้าที่จึงได้วางกล่าวดักเตือนไป		ในพื้นที่
		๕๖๔๐๑๕	๒๑๓๐๑๙๒	พบชาย ๑ คน เจ้าหน้าที่เข้าสอบถามทราบชื่อ นายจันทร์ดีป สูดใจ อายุ ๖๐ ปี บ้านเลขที่ ๖๑ หมู่ ๗ บ้านห้วยกันทา ต.ทุ่งฮั่ว อ.วังเหนือ จ.ลำปาง เข้ามาหาหน่อไม้เพื่อไปทำอาหาร เจ้าหน้าที่จึงได้วางกล่าวดักเตือนไป		ในพื้นที่
		๕๖๗๖๓๕	๒๑๖๒๐๗๔	พบจุดพักค้างแรมของกลุ่มบุคคล (>๑คน) เศษขยะจำนวนจำนวนหนึ่ง คาดว่าเข้ามาหาของป่า สภาพใหม่(เพิ่งเลิกใช้ไม่เกิน ๑ สัปดาห์) จำนวน ๑ จุด ดำเนินการเก็บข้อมูลปัจจัยคุกคามและทำลายเศษขยะ	ทำลาย	ในพื้นที่
		๕๖๗๙๑๘	๒๑๖๒๔๑๗	พบจุดพักค้างแรมของกลุ่มบุคคล (>๑คน) มีกองไฟ ๑ กอง เศษขยะจำนวนจำนวนหนึ่ง คาดว่าเข้ามาหาของป่า สภาพใหม่(เพิ่งเลิกใช้ไม่เกิน ๑ สัปดาห์) จำนวน ๑ จุด ดำเนินการเก็บข้อมูลปัจจัยคุกคามและทำลายเศษขยะ	ทำลาย	ในพื้นที่



ตารางสรุปการพบปัจจัยคุกคาม
อุทยานแห่งชาติดอยหลวง
ประจำเดือน กันยายน ๒๕๖๔



ปัจจัยคุกคาม	ชุดลาดตระเวน	พิกัด X	พิกัด Y	รายละเอียดของปัจจัยคุกคาม	การจัดการ	สถานที่
		๕๖๘๖๐๔	๒๑๖๔๖๓๑	พบร่องรอยการเก็บหาหนอนไม้ไผ่ สภาพใหม่ (<๑สัปดาห์) จำนวน ๑ จุด ดำเนินการเก็บข้อมูลปัจจัยคุกคาม	สังเกตการณ์	ในพื้นที่
		๕๗๔๑๔๒	๒๑๔๔๙๒๐๙	พบขวด M๑๕๐ ของขนมปัง ยี่ห้อ ฟาร์มเฮ้า สภาพใหม่ คาดว่าเป็นของคนเก็บหาของป่า และได้ดำเนินการเก็บกลับ ไปทิ้งที่หน่วยพิทักษ์ฯ	เก็บกลับ	ในพื้นที่
		๕๗๔๒๘๖	๒๑๔๘๕๕๓	พบกล่องนม โพรโมท รสส้ม จำนวน ๑ กล่อง สภาพใหม่มาก คาดว่าเป็นของคนมาเก็บหาของป่า และได้ดำเนินการเก็บกลับ	เก็บกลับ	ในพื้นที่
		๕๗๔๓๑๗	๒๑๔๙๘๙๒	พบรอยตัดไม้ไผ่ขวาง เพื่อหารถด่วน และได้ดำเนินการเก็บข้อมูลปัจจัยคุกคาม	สังเกตการณ์	ในพื้นที่
		๕๗๕๒๘๖	๒๑๔๘๘๐๕	พบชาย ๑ คน เจ้าหน้าที่เข้าสอบถามทราบชื่อ นายทวีศักดิ์ แสนปิง อายุ ๓๑ ปี บ้านเลขที่ ๓๘ หมู่ ๔ บ้านป่าสักเหนือ ต.แม่เย็น อ.พาน จ.เชียงราย เข้ามาเก็บหาของป่า ไปทำอาหารในครัวเรือน เจ้าหน้าที่จึงได้วางกล่าวตักเตือนไป		ในพื้นที่
		๕๗๕๓๘๘	๒๑๔๓๔๗๕	พบหมวกसानโบลาน ๑ ใบ คาดว่าเป็นของชาวบ้านมาหาของป่า ทำตกไว้ และได้ดำเนินการเผาทำลาย	ทำลาย	
		๕๗๖๓๔๔	๒๑๔๓๗๒๘	พบขวดน้ำดื่ม และขวดเครื่องดื่ม M๑๐๐ สภาพใหม่ คาดว่าน่าจะเป็นของชาวบ้านมาเก็บหาของป่า และได้ดำเนินการเก็บกลับไปทิ้งที่หน่วยพิทักษ์ฯ	เก็บกลับ	ในพื้นที่
		๕๗๖๔๖๘	๒๑๓๕๕๑๓	พบกระสอบสีข้าวใส่หน่อไม้ จำนวน ๑ กระสอบ ไม่พบเจ้าของ และได้ดำเนินการทำลาย โดยการเททิ้ง	ทำลาย	ในพื้นที่
		๕๕๗๓๙๑	๒๑๔๒๖๓๗	ได้ยินเสียงรถจักรยานยนต์ ประมาณ ๕๐๐ เมตร คาดว่าน่าจะเป็นชาวบ้านมาหาของป่า	สังเกตการณ์	ในพื้นที่
		๕๕๘๖๕๒	๒๑๔๑๓๕๔	พบร่องรอยตัดไม้ไผ่ขวาง หาหนอนรถด่วน และได้ดำเนินการเก็บข้อมูลปัจจัยคุกคาม	สังเกตการณ์	ในพื้นที่

ห้วยทราย



ตารางสรุปการพบปัจจัยคุกคาม
อุทยานแห่งชาติดอยหลวง
ประจำเดือน กันยายน ๒๕๖๔



ปัจจัยคุกคาม	ชุดลาดตระเวน	พิกัด X	พิกัด Y	รายละเอียดของปัจจัยคุกคาม	การจัดการ	สถานที่
		๕๕๘๗๗๖	๒๑๓๖๔๒๑	พบรอยรถจักรยานยนต์ คาดว่าน่าจะมาเก็บหาของป่า	สังเกตการณ์	ในพื้นที่
		๕๖๐๕๐๑	๒๑๓๗๑๐๒	พบกล่องนมล้นตลิ่งตาซอย และขวดสปอนเซอร์ สภาพใหม่ คาดว่าน่าจะเป็นชาวบ้านมาเก็บหาของป่า และได้ดำเนินการเก็บกลับ	เก็บกลับ	ในพื้นที่
		๕๖๘๔๖๖	๒๑๓๗๕๘๑	พบชาย ๑ คน เจ้าหน้าที่เข้าสอบถามทราบชื่อนายสุข โสพล อายุ ๖๐ ปี บ้านเลขที่ ๒๕ หมู่ ๕ ต.วังแก้ว อ.วังเหนือ จ.ลำปาง เข้ามาหาหน่อไม้ เพื่อไปทำอาหารในครัวเรือน เจ้าหน้าที่จึงได้วางกล่าวตักเตือนไป		ในพื้นที่
ไม้ทราบ	จำปาทอง	๕๘๑๐๒๓	๒๑๑๘๗๔๓	พบกองไฟ สภาพเก่า จำนวน ๑ กอง ดำเนินการเก็บข้อมูลสังเกตการณ์	สังเกตการณ์	ในพื้นที่
		๕๘๕๑๖๓	๒๑๑๒๑๒๑	พบคบไฟ สภาพเก่ามาก จำนวน ๑ กอง ดำเนินการเก็บข้อมูลปัจจัยคุกคาม	สังเกตการณ์	ในพื้นที่
	ทุ่งม่าน	๕๕๘๕๗๘	๒๑๒๘๑๒๗	ได้ยินเสียงหมาเห่า ในพื้นที่ป่า จำนวน ๒-๓ ครั้ง ระยะห่างประมาณ ๑ กิโลเมตร ดำเนินการตักขุ่มไม้พบการกระทำคามผิดใดๆ	สังเกตการณ์	ในพื้นที่
		๕๖๐๘๕๒	๒๑๒๕๕๓๔	พบคบไฟ(ทำจากไม้ไผ่) สภาพใหม่ (<๑สัปดาห์) จำนวน ๑ อัน ดำเนินการทำลาย	ทำลาย	ในพื้นที่
	ทำน้ำ	๕๗๖๐๗๘	๒๑๔๗๗๓๔	พบรถจักรยานยนต์ ยี่ห้อ wave ๑๒๕ สีดำ-ทอง ไม่ติดแผ่นป้ายทะเบียน จำนวน ๑ คัน ดำเนินการเก็บข้อมูลปัจจัยคุกคาม	สังเกตการณ์	ในพื้นที่
	สายตรวจ สาย ๒	๕๖๘๗๓๑	๒๑๖๔๗๕๓	พบรถจักรยานยนต์ ขาว-น้ำเงิน ยี่ห้อ WAVE I ๑๑๐ เลขทะเบียน ครพ ๗๓๑ เชียงราย จำนวน ๑ คัน ดำเนินการเก็บข้อมูลปัจจัยคุกคาม	สังเกตการณ์	ในพื้นที่



การกระจายของปัจจัยคุกคาม อุทยานแห่งชาติดอยหลวง ประจำเดือน กันยายน ๒๕๖๔



การบุกรุกแผ้วถาง



การล่า



การจับสัตว์น้ำ



การทำไม้



การเลี้ยงปศุสัตว์



อื่นๆ



การเก็บหาของป่า

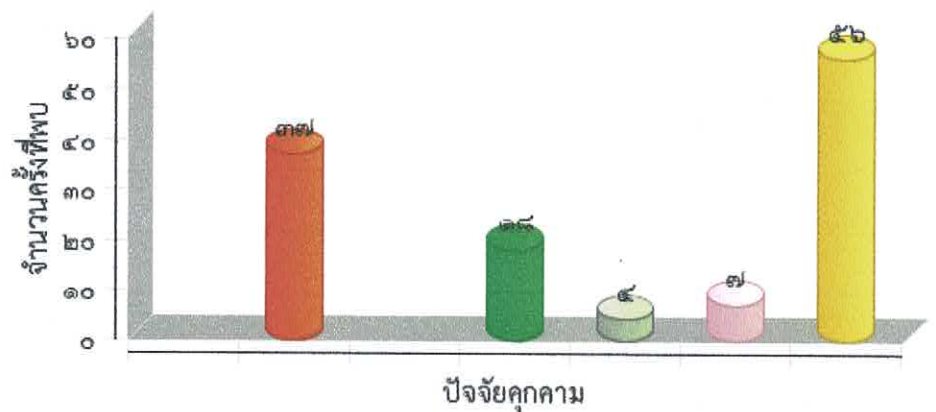



แผนที่การกระจายของปัจจัยนิเวศ
อุทยานแห่งชาติดอยหลวง
ประจำเดือน กันยายน ๒๕๖๔



ต้นไทร/ไม้ผลที่เป็นอาหารสัตว์ป่า

โป่งดิน/โป่งน้ำ



รังผึ้ง

แหล่งน้ำ/ตาน้ำ

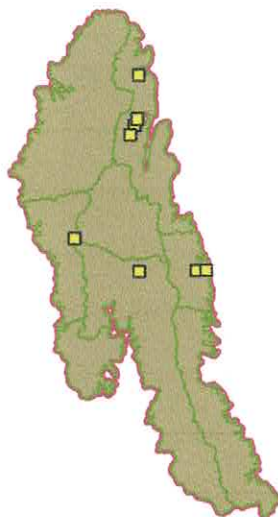



ประมวลภาพการลาดตระเวน
อุทยานแห่งชาติดอยหลวง
ประจำเดือน กันยายน ๒๕๖๔







วันที่/ชุดลาดตระเวน/พิกัด	รายละเอียดภาพ	ภาพถ่าย
วันที่ ๑ ก.ย. ๒๐๒๑ ชื่อชุดลาดตระเวน จำป่าทอง พิกัด ๕๗๗๒๗๓ , ๒๑๒๕๙๗๗	พบร่องรอยคน พบรอยดีผึ้ง สภาพไม้เก่ามาก ดำเนินการทำลาย และได้เก็บข้อมูลปัจจัยคุกคาม	
วันที่ ๒๑ ก.ย. ๒๐๒๑ ชื่อชุดลาดตระเวน ทำน้ำ พิกัด ๕๗๕๓๖๑ , ๒๑๓๙๔๔๑	พบคนโดยตรง พบชาย ๑ คน เจ้าหน้าที่เข้าสอบถามทราบชื่อ นายพันธกานต์ บันแดง บ้านเลขที่ ๓๒๗ หมู่ ๘ บ้านท่าต้นหาด ต.ศรีถ้อย อ.แม่ใจ จ.พะเยา เข้ามาหาเห็ดป่า จำนวน ๑ ตะกร้า เอาไปทำอาหารในครัวเรือน เจ้าหน้าที่จึงได้วางลวดักเตือนไป	
วันที่ ๓ ก.ย. ๒๐๒๑ ชื่อชุดลาดตระเวน ทุ่งมาน พิกัด ๕๖๐๑๘๑ , ๒๑๓๐๗๓๐	ปางพัก/ห้าง พบปางพักพราน สภาพเก่า ประมาณ ๑ เดือน คาดว่าใช้ในการล่าสัตว์ มีร้านยางเนื้อ และได้ดำเนินการทำลาย	
วันที่ ๑๔ ก.ย. ๒๐๒๑ ชื่อชุดลาดตระเวน ผาวี พิกัด ๕๗๐๓๒๙ , ๒๑๔๔๓๖๓	การทำไม้ พบร่องรอยการเจาะไม้สนสองใบ สภาพใหม่ จำนวน ๑ ต้น ดำเนินการเก็บข้อมูลปัจจัยคุกคาม	



ประมวลภาพการลาดตระเวน
อุทยานแห่งชาติดอยหลวง
ประจำเดือน กันยายน ๒๕๖๔







วันที่/ชุดลาดตระเวน/พิกัด	รายละเอียดภาพ	ภาพถ่าย
วันที่ ๑๕ ก.ย. ๒๐๒๑ ชื่อชุดลาดตระเวน ผาวัว พิกัด ๕๖๙๗๔๗ , ๒๑๔๖๘๓๘	ปางพัก/ห้าง พบปางพักพราน(บนดิน) สภาพใหม่(<๑สัปดาห์) จำนวน ๑ จุด ดำเนินการทำลาย	
วันที่ ๒๐ ก.ย. ๒๐๒๑ ชื่อชุดลาดตระเวน ปางอ้อย พิกัด ๕๖๑๙๘๒ , ๒๑๓๒๗๔๒	อาวุธและอุปกรณ์การกระทำผิด พบปลอกกระสุนปืนลูกซอง สีแดง ไม่ทราบยี่ห้อ สภาพใหม่ จำนวน ๑ ปลอก ดำเนินการเก็บข้อมูลปัจจัยคุกคาม	
วันที่ ๑๖ ก.ย. ๒๐๒๑ ชื่อชุดลาดตระเวน สายตรวจ สาย ๑ พิกัด ๕๗๓๐๓๕ , ๒๑๑๖๙๗๒	พบคนโดยตรง พบชาย ๑ คน ทำทางมีพิรุณ เจ้าหน้าที่เข้าตรวจสอบทราบชื่อนายอดิศักดิ์ กำนวม อายุ ๓๘ ปี บ้านเลขที่ ๘/๕ บ้านแม่เย็น ต.วังทอง อ.วังเหนือ จ.ลำปาง พบยาบ้า ใส่หลอดกาแฟ จำนวน ๔ เม็ด นำส่ง สภ.วังเหนือ จ.ลำปาง ดำเนินคดีต่อไป	
วันที่ ๒๐ ก.ย. ๒๐๒๑ ชื่อชุดลาดตระเวน จำป่าทอง พิกัด ๕๘๑๔๓๐ , ๒๑๐๙๒๘๘	การทำไม้ พบร่องรอยการเจาะเอาเนื้อไม้ต้นสนสองใบ สภาพใหม่(<๑สัปดาห์) จำนวน ๑ ต้น ดำเนินการเก็บข้อมูลปัจจัยนิเวศ	



ประมวลภาพการลาดตระเวน
อุทยานแห่งชาติดอยหลวง
ประจำเดือน กันยายน ๒๕๖๔



วันที่/ชุดลาดตระเวน/พิกัด	รายละเอียดภาพ	ภาพถ่าย
วันที่ ๑๙ ก.ย. ๒๐๒๑ ชื่อชุดลาดตระเวน สายตรวจ สาย ๒ พิกัด ๕๗๔๓๑๔ , ๒๑๔๘๕๕๔	พบคนโดยตรง พบชาย ๑ คน เจ้าหน้าที่เข้าสอบถาม ทราบชื่อ นายพล ดวงกันทา บ้านเลขที่ ๑๖๙ หมู่ ๔ บ้านป่าสักเหนือ ต.แม่เย็น อ.พาน จ.เชียงราย เข้ามาเลี้ยงวัวแบบปล่อย มีวัว ทั้งหมด ๕๓ ตัว และเจ้าหน้าที่ได้ดำเนินการตัด เตือนด้วยวาจา	
วันที่ ๑๙ ก.ย. ๒๐๒๑ ชื่อชุดลาดตระเวน สายตรวจ สาย ๒ พิกัด ๕๗๕๒๘๖ , ๒๑๔๘๘๐๕	พบคนโดยตรง พบชาย ๑ คน เจ้าหน้าที่เข้าสอบถาม ทราบชื่อ นายทวีศักดิ์ แสนปิง อายุ ๓๑ ปี บ้านเลขที่ ๓๘ หมู่ ๔ บ้านป่าสักเหนือ ต.แม่เย็น อ.พาน จ.เชียงราย เข้ามาเก็บหาของป่า ไปทำอาหารในครัวเรือน เจ้าหน้าที่จึงได้กล่าวตักเตือนไป	
วันที่ ๑๗ ก.ย. ๒๐๒๑ ชื่อชุดลาดตระเวน สายตรวจ สาย ๑ พิกัด ๕๖๕๕๙๘ , ๒๑๓๘๗๐๘	พบคนโดยตรง พบชาย ๑ คน เจ้าหน้าที่เข้าตรวจสอบ ทราบชื่อนาย คล้าย ศรีวิชัย พร้อมอาวุธปืน ๑ กระบอก เจ้าหน้าที่ได้ดำเนินการเปรียบเทียบปรับ ๕๐๐ บาท ฐานนำอาวุธหรือเครื่องมือใดๆเข้าเขตอุทยานโดยไม่ได้รับอนุญาต	
วันที่ ๑๗ ก.ย. ๒๐๒๑ ชื่อชุดลาดตระเวน สายตรวจ สาย ๑ พิกัด ๕๖๘๑๔๘ , ๒๑๔๑๙๗๙	ซาก ถูกยิงตาย จับกุมนายประเสริฐ ขุนหาญ อายุ ๕๑ ปี พร้อมปืนลูกซอง ๑ กระบอก เครื่องกระสุน ๓ นัด พร้อมซากกระรอก จำนวน ๑ ซาก ส่งพนักงานสอบสวน สภ.วังเหนือ จ.ลำปาง ดำเนินคดี	



สรุปผลงานลาดตระเวน อุทยานแห่งชาติดอยหลวง ประจำเดือน กันยายน ๒๕๖๔



สรุปผลการดำเนินงาน

จากผลการดำเนินงานข้างต้นสามารถสรุปผลได้ดังนี้

๑. ในพื้นที่อุทยานแห่งชาติดอยหลวงยังคงมีภัยคุกคาม จากการล่าสัตว์ และหาของป่า อยู่ในพื้นที่ อำเภอวังเหนือ จังหวัดลำปาง เขตรับผิดชอบของหน่วยพิทักษ์แห่งชาติดอยหลวง ที่ ๑ (วังแก้ว)
๒. ในพื้นที่อุทยานแห่งชาติดอยหลวงยังคงมีภัยคุกคาม จากการล่าสัตว์ หาของป่า และทำปศุสัตว์ อยู่ในพื้นที่ อำเภอแม่ใจ จังหวัดพะเยา เขตรับผิดชอบของหน่วยพิทักษ์อุทยานแห่งชาติดอยหลวง ที่ ๒ (ท่าน้ำ)
๓. ในพื้นที่อุทยานแห่งชาติดอยหลวงยังคงมีภัยคุกคาม จากการล่าสัตว์ และถากไม้สนเขา อยู่ในพื้นที่ อำเภอพาน จังหวัดเชียงราย เขตรับผิดชอบของหน่วยพิทักษ์อุทยานแห่งชาติดอยหลวงที่ ๔ (สันกลาง)
๔. ในพื้นที่อุทยานแห่งชาติดอยหลวงยังคงมีภัยคุกคาม จากการทำไม้ ล่าสัตว์ และหาของป่า อยู่ในพื้นที่ อำเภอแม่สรวย จังหวัดเชียงราย เขตรับผิดชอบของหน่วยพิทักษ์อุทยานแห่งชาติดอยหลวงที่ ๕ (ปางอ้อย)
๕. ในพื้นที่อุทยานแห่งชาติดอยหลวงยังคงมีภัยคุกคาม จากการถากไม้สนเขา และหาของป่า อยู่ในพื้นที่ อำเภอเมือง จังหวัดพะเยา เขตรับผิดชอบของหน่วยพิทักษ์อุทยานแห่งชาติดอยหลวงที่ ๖ (จำปาทอง)

ปัญหาและอุปสรรค

๑. เนื่องจากพื้นที่สูงชัน เป็นเนินเขาสูง ทำให้เจ้าหน้าที่ไม่สามารถเข้าไปสำรวจ ทัวถึงได้

ข้อเสนอแนะ

๑. ตั้งจุดสกัดเพิ่มเติมในพื้นที่เสี่ยงต่อการลักลอบกระทำผิด
๒. สร้างขวัญและกำลังใจตลอดจนสวัสดิการให้กับเจ้าหน้าที่ผู้ปฏิบัติงาน

แผนการลาดตระเวนในเดือนต่อไป

๑. เจ้าหน้าที่ผู้เกี่ยวข้อง ได้มีการประชุมวางแผนการเดินทางลาดตระเวนในพื้นที่เสี่ยง ในวันที่ ๒๗ กันยายน ๒๕๖๔

(ลงชื่อ) สมิทธิ กิตติมา ผู้จัดทำรายงาน
(นายสมิทธิ กิตติมา)
วันที่ ๒๕ กันยายน ๒๕๖๔

(ลงชื่อ) [Signature] ผู้ตรวจรายงาน
(นายนพพร ประทุมเหงา)
หัวหน้าอุทยานแห่งชาติดอยหลวง