



รายงานลาดตระเวนเชิงคุณภาพในพื้นที่อนุรักษ์

อุทยานแห่งชาติดอยหลวง  
Doi Luang National Park

ประจำเดือน พฤษภาคม ๒๕๖๖



# รายงานผลการลาดตระเวน อุทยานแห่งชาติดอยหลวง ประจำเดือน พฤษภาคม ๒๕๖๖



จำนวนชุดลาดตระเวน ๑๐ ชุด จำนวนครั้งในการลาดตระเวน ๘๗ ครั้ง จำนวนวันในการลาดตระเวน ๑๔๔ วัน  
รวมระยะทางในการลาดตระเวนทั้งหมด ๓,๘๗๐.๑๔ กิโลเมตร

ทีมที่	ชื่อชุดลาดตระเวน	ระหว่างวันที่	จำนวนครั้ง	จำนวนวัน	ระยะทางการลาดตระเวน (กม.)			
					เดินเท้า	รถยนต์	ทางน้ำ	อากาศ
๑	จำปาทอง		๗	๑๔	๗๔	๑๐๒	๐	๐
๒	ทุ่งม่าน		๑๐	๑๕	๗๘	๒๘๔	๐	๐
๓	ทาน้ำ		๙	๑๕	๗๕	๑๙๖	๐	๐
๔	ปางอ้อย		๗	๑๔	๔๙	๑๔๔	๐	๐
๕	ผาวี		๘	๑๔	๖๑	๑๔๕	๐	๐
๖	วังแก้ว		๙	๑๕	๖๓	๒๘๐	๐	๐
๗	สันกลาง		๑๐	๑๔	๗๔	๓๘๒	๐	๐
๘	สายตรวจ สาย ๑		๘	๑๔	๖๓	๖๗๓	๐	๐
๙	สายตรวจ สาย ๒		๑๑	๑๔	๗๐	๗๖๓	๐	๐
๑๐	ห้วยทราย		๘	๑๕	๗๑	๒๒๓	๐	๐
ผลรวม			๘๗	๑๔๔	๖๗๙	๓,๑๙๒	๐	๐

กราฟแสดงจำนวนวัน และระยะทางในการลาดตระเวน

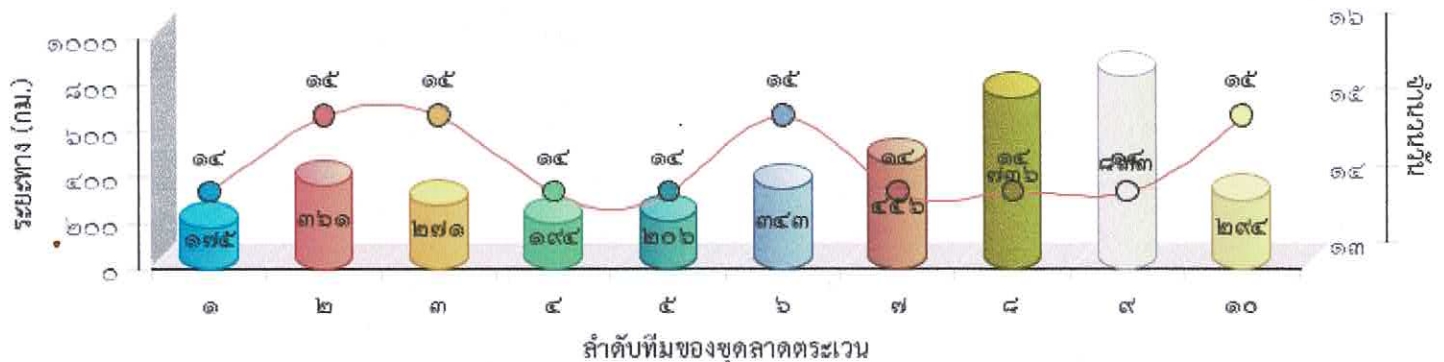



แผนที่แสดงความเข้มข้นของการลาดตระเวน  
อุทยานแห่งชาติดอยหลวง  
ประจำเดือน พฤษภาคม ๒๕๖๖

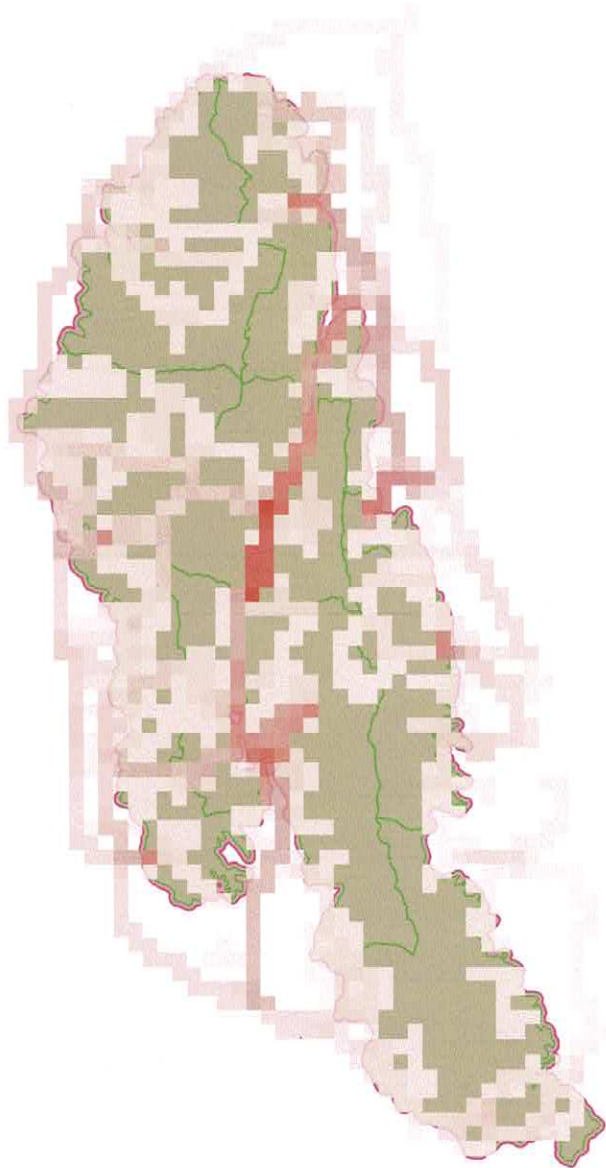



แผนที่แสดงเส้นทางการลาดตระเวน  
อุทยานแห่งชาติดอยหลวง  
ประจำเดือน พฤษภาคม ๒๕๖๖

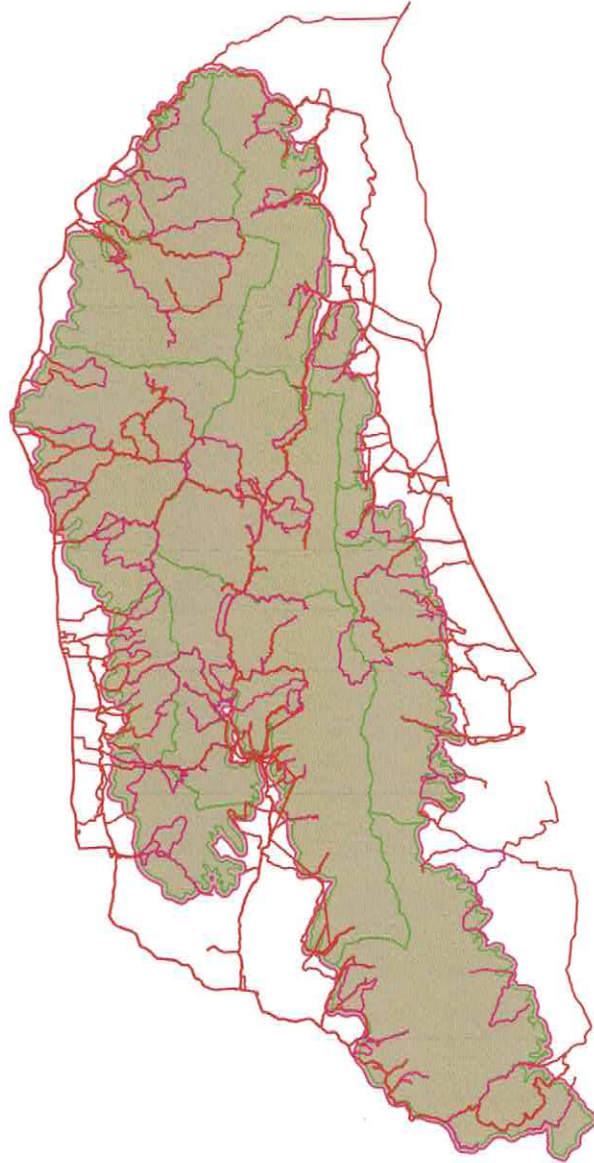



# แผนที่แสดงการกระจายของสัตว์ป่า อุทยานแห่งชาติดอยหลวง ประจำเดือน พฤษภาคม ๒๕๖๖



ไก่อ่า



.....  
.....

ตะกวด

อีเห็นข้างลาย



.....  
.....

ไก่อ่าหลังเทา

นกยูง



.....  
.....

หมูป่า

กบทูต



.....  
.....

เก้ง



.....  
.....

กระรอก



.....  
.....



.....  
.....



.....  
.....



.....  
.....

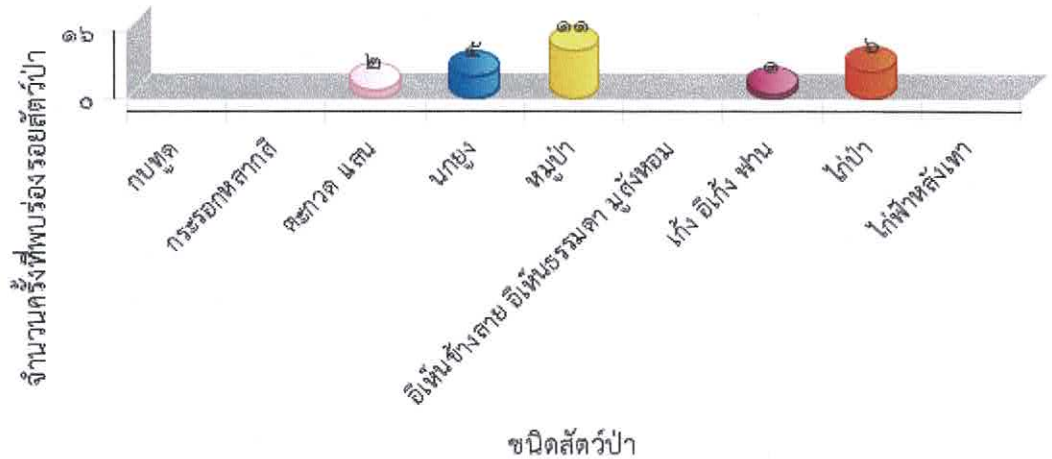



ตารางสรุปการพบปัจจัยคุกคาม  
อุทยานแห่งชาติดอยหลวง  
ประจำเดือน พฤษภาคม ๒๕๖๖



ปัจจัยคุกคาม	ชุดลาดตระเวน	พิกัด X	พิกัด Y	รายละเอียดของปัจจัยคุกคาม	การจัดการ	สถานที่
การบุกรุกแผ้วถาง	ห้วยทราย	๕๕๓๘๕๙	๒๑๕๑๒๑๗	เข้าตรวจสอบพื้นที่ หลังถูกไฟไหม้ป่า ตรวจสอบพบการเข้ามาทำประโยชน์ ปลุกปักทอง และพริก บริเวณสวนป่าทำก้อ ท้องที่บ้านป่าเหียง ม.๑๔ ต.ท่าก้อ อ.แม่สรวย จ.เชียงราย เนื้อที่ ๑-๐-๐ ไร่ จึงได้ดำเนินการเก็บข้อมูลปัจจัยคุกคาม และหาตัวผู้กระทำผิด มาดำเนินคดีทางกฎหมายต่อไป		ในพื้นที่
การล่า	จำปาทอง	๕๗๒๒๕๔	๒๑๑๗๗๐๐	พบปลอกกระสุนลูกซอง สีแดง สภาพเก่า ไม่ทราบยี่ห้อ จำนวน ๑ ปลอก จึงได้ดำเนินการทำลาย	ทำลาย	ในพื้นที่
		๕๗๖๕๐๖	๒๑๑๔๑๗๐	พบปลอกกระสุนลูกซอง สีขาว เบอร์ ๑๒ สภาพเก่า ไม่ทราบยี่ห้อ จำนวน ๑ ปลอก จึงได้ดำเนินการทำลาย	เก็บกลับ	ในพื้นที่
		๕๗๙๓๕๒	๒๑๐๗๖๘๑	พบปลอกกระสุนลูกซอง สีขาว เบอร์ ๑๒ สภาพเก่า ไม่ทราบยี่ห้อ จำนวน ๑ ปลอก จึงได้ดำเนินการทำลาย	ทำลาย	ในพื้นที่
		๕๗๙๔๕๘	๒๑๐๗๕๗๓	พบห้างดักยิงสัตว์ บนต้นไม้ สภาพเก่า จึงได้ดำเนินการทำลาย	ทำลาย	ในพื้นที่
		๕๘๐๓๒๓	๒๑๒๒๓๐๙	พบปลอกกระสุนลูกซอง เบอร์ ๑๒ สีขาว ไม่ทราบยี่ห้อ สภาพเก่า จำนวน ๑ ปลอก จึงได้ดำเนินการทำลาย	ทำลาย	ในพื้นที่
		๕๘๒๒๕๒	๒๑๑๔๙๗๕	พบปลอกกระสุนปืนลูกซอง สีขาว เบอร์ ๑๒ สภาพเก่า จำนวน ๑ ปลอก จึงได้ดำเนินการทำลาย	ทำลาย	ในพื้นที่
		๕๘๗๒๑๖	๒๑๐๘๔๓๘	พบซุ่มดักยิงสัตว์ สภาพเก่า จึงได้ดำเนินการทำลาย	ทำลาย	ในพื้นที่
	๕๕๘๕๒๑	๒๑๓๒๗๑๒	พบห้างดักยิงสัตว์(ห้างปักบนดิน) สภาพใหม่ จึงดำเนินการทำลาย	ทำลาย	ในพื้นที่	
	๕๕๘๖๘๒	๒๑๓๒๑๘๖	พบชายคน จำนวน ๒ คน กำลังหาตัวอ่อนจิ้งจัน ไม่ได้พกอาวุธมาด้วย เจ้าหน้าที่จึงได้ดำเนินการวักกล่าวตักเตือน และให้ออกจากพื้นที่		ในพื้นที่	
	๕๕๙๙๓๐	๒๑๓๙๑๘๖	พบกับดักสัตว์ สภาพพร้อมใช้งาน จึงได้ดำเนินการทำลาย	ทำลาย	ในพื้นที่	



ตารางสรุปการพบปัจจัยคุกคาม  
อุทยานแห่งชาติดอยหลวง  
ประจำเดือน พฤษภาคม ๒๕๖๖



ปัจจัยคุกคาม	ชุดลาดตระเวน	พิกัด X	พิกัด Y	รายละเอียดของปัจจัยคุกคาม	การจัดการ	สถานที่
ทำน้ำ	ทำน้ำ	๕๓๒๔๖๒	๒๑๓๘๕๓๕	พบปลอกกระสุนลูกซอง สภาพเก่า สีขาว ไม่ทราบยี่ห้อ จึงได้ดำเนินการทำลาย	ทำลาย	ในพื้นที่
	ปางอ้อย	๕๕๗๖๐๗	๒๑๓๗๐๘๒๔	พบชาย๑คน กำลังไต่บรรไดจะขึ้นต้นไม้ เจ้าหน้าที่จึงแสดงตัวเพื่อเข้าทำการตรวจสอบ ชายคนดังกล่าวไหวตัวทันอาศัยความชำนาญเส้นทาง หลบหนีไปได้ จึงได้ดำเนินการเก็บข้อมูลปัจจัยคุกคาม		ในพื้นที่
		๕๕๙๑๑๘	๒๑๓๗๓๐๗๒	พบปลอกกระสุนปืนลูกซอง สีขาว เบอร์๑๒ สภาพเก่า ไม่ทราบยี่ห้อ จำนวน ๑ ปลอก จึงได้ดำเนินการทำลาย	ทำลาย	ในพื้นที่
	ผาวัว	๕๖๓๖๒๗	๒๑๕๔๖๖๒	พบปลอกกระสุนปืนลูกซอง สีแดง เบอร์๑๒ สภาพใหม่ ยี่ห้อโทอาม จำนวน ๑ ปลอก จึงได้ดำเนินการทำลาย	ทำลาย	ในพื้นที่
	วังแก้ว	๕๖๑๓๔๒	๒๑๓๗๗๗๗	พบปางพักพราน สภาพใหม่ คาดว่าเป็นของคนล่าสัตว์ จึงได้ดำเนินการทำลาย	ทำลาย	ในพื้นที่
		๕๖๑๗๖๒	๒๑๓๕๙๖๐	พบร่องรอยการเจาะ สับไม้ เพื่อเอาตะกวดป่า สภาพการเจาะ สับไม้ ค่อยข้างใหม่ จึงได้ดำเนินการเก็บข้อมูลปัจจัยคุกคาม	สังเกตการณ์	ในพื้นที่
๕๖๙๐๘๔		๒๑๔๒๕๒๙	พบปลอกกระสุนลูกซอง สีฟ้า สภาพเก่า ไม่ทราบยี่ห้อ จำนวน ๑ ปลอก จึงได้ดำเนินการทำลาย	ทำลาย	ในพื้นที่	
สันกลาง	๕๖๕๔๙๐	๒๑๔๔๒๙๗	ตรวจพบการกระทำผิด ๑ ราย จับกุมผู้ต้องหา ๑ คน นาย ณัฐวุฒิ ยามเลย อายุ ๓๑ ปี บ้านเลขที่ ๑๕๗ หมู่๗ ต.ทุ่งฮั่ว อ.วังเหนือ จ.ลำปาง ของกลาง ประกอบด้วย อาวุธปืนไทยประดิษฐ์(ปืนแก๊ป) ๑ กระบอก นำเรื่องส่งพนักงานสอบสวน สภ.วังเหนือ จ.ลำปาง ดำเนินคดี ตาม.ป.จ.ว.ข้อ ๑ เวลา ๑๐.๐๓ น. คดีอาญาที่ ๑๑๖/๒๕๖๖ ยึดทรัพย์สินที่ ๕๑ /๒๕๖๖		ในพื้นที่	
	๕๖๕๕๗๘	๒๑๓๗๔๙๕๑	พบปางพักพราน(บนดิน) สภาพไม่เก่านัก จึงได้ดำเนินการทำลาย	ทำลาย	ในพื้นที่	



ตารางสรุปการพบปัจจัยคุกคาม  
อุทยานแห่งชาติดอยหลวง  
ประจำเดือน พฤษภาคม ๒๕๖๖



ปัจจัยคุกคาม	ชุดลาดตระเวน	พิกัด X	พิกัด Y	รายละเอียดของปัจจัยคุกคาม	การจัดการ	สถานที่
		๕๖๗๕๕๗	๒๑๕๔๑๖๑	พบปลอกกระสุนลูกซอง เบอร์ ๑๒ สภาพเก่า ไม่ทราบยี่ห้อ จำนวน ๑ ปลอก จึงได้ดำเนินการทำลาย	ทำลาย	ในพื้นที่
		๕๖๘๖๓๑	๒๑๗๕๐๗๘	พบปลอกกระสุนลูกซอง สีขาว เบอร์ ๑๒ สภาพเก่า ไม่ทราบยี่ห้อ จึงได้ดำเนินการทำลาย	ทำลาย	ในพื้นที่
		๕๗๑๗๕๕	๒๑๖๒๒๔๖	พบปลอกกระสุนลูกซอง สีขาว เบอร์ ๑๒ สภาพเก่า ไม่ทราบยี่ห้อ จึงได้ดำเนินการทำลาย	ทำลาย	ในพื้นที่
สายตรวจ สาย ๑	๕๖๒๔๑๒	๒๑๓๖๔๖๑	จับกุมนาย มงคล เสี่ยงหาญ อายุ ๔๓ ปี บ้านเลขที่ ๑๒๒ หมู่ ๗ ต.วังแก้ว อ.วังเหนือ จ.ลำปาง ของกลางประกอบด้วย ๑. อาวุธปืนลูกซองยาว ๑ กระบอก ๒. อาวุธปืนไทยประดิษฐ์(ปืนแก๊ป) ๑ กระบอก นำเรื่องส่งพนักงานสอบสวน สภ.วังเหนือ จ.ลำปาง ดำเนินคดี ตาม ป.จ.ว. ข้อ ๓ เวลา ๒๓.๔๖ น. คดีอาญาที่ ๑๑๗/๒๕๖๖ ยึดทรัพย์ ที่ ๕๒/๒๕๖๖ ลงวันที่ ๒๒ พ.ค ๖๖ เหตุเกิดห้วยตะเข้ทองที่บ้านวังเจริญ หมู่ ๗ ต.วังแก้ว อ.วังเหนือ จ.ลำปาง พิกัดที่ ๐๕๖๒๔๑๓N ๒๑๓๖๔๖๑E ภายในเขตอุทยานแห่งชาติดอยหลวง วันที่ ๒๒ พ.ค ๖๖	ยึดของกลาง/ส่งคดี	ในพื้นที่	





ตารางสรุปการพบปัจจัยคุกคาม  
อุทยานแห่งชาติดอยหลวง  
ประจำเดือน พฤษภาคม ๒๕๖๖



ปัจจัยคุกคาม	ชุดลาดตระเวน	พิกัด X	พิกัด Y	รายละเอียดของปัจจัยคุกคาม	การจัดการ	สถานที่
				จับกุมนายมงคล เสี่ยงหาญ อายุ ๔๓ ปี บ้านเลขที่ ๑๒๒ หมู่ ๗ ต.วังแก้ว อ.วังเหนือ จ.ลำปาง ของกลางประกอบด้วย ๑..ลูกกระสุนปืน ขนาดเบอร์ ๑๒ จำนวน ๗ นัด นำเรื่องส่งพนักงานสอบสวน สภ.วังเหนือ จ.ลำปาง ดำเนินคดี ตามป.จ.ว.ข้อ ๓ เวลา ๒๓.๔๖ น. คดีอาญาที่ ๑๑๗/๒๕๖๖ ยึดทรัพย์สินที่ ๕๒/๒๕๖๖ ลงวันที่ ๒๒ พ.ค ๖๖ เกิดห้วยตะเข้ ท้องที่บ้านวังเจริญ หมู่ ๗ ต.วังแก้ว อ.วังเหนือ จ.ลำปาง พิกัดที่ ๐๕๖๒๙๑๓N ๑๐๓๖๙๖๑E ภายในเขตอุทยานแห่งชาติดอยหลวง วันที่ ๒๒ พ.ค ๖๖	ยึดของกลาง/ส่งคดี	ในพื้นที่
		๕๖๔๒๔๓	๑๑๓๖๗๔๗	ตรวจพบการกระทำผิด ๑ ราย จับกุมผู้ต้องหา ๑ คน นาย เฉลิมชัย ตานาคา อายุ ๓๑ ปี บ.๑๓๗/๑ หมู่ ๕ ต.วังแก้ว อ.วังเหนือ จ.ลำปาง ของกลางประกอบด้วย ๑..อาวุธปืนไทยประดิษฐ์(ปืนแก๊ป) ๑ กระบอก นำเรื่องส่งพนักงานสอบสวน สภ.วังเหนือ จ.ลำปาง ดำเนินคดี ตาม.ป.จ.ว.ข้อ ๑ เวลา ๐๘.๓๖ น. คดีอาญาที่ ๑๔๔ /๒๕๖๖ ยึดทรัพย์สินที่ ๕๐ /๒๕๖๖	ยึดของกลาง/ส่งคดี	ในพื้นที่
				ตรวจพบการกระทำผิด ๑ ราย จับกุมผู้ต้องหา ๑ คน นาย เฉลิมชัย ตานาคา อายุ ๓๑ ปี บ.๑๓๗/๑ หมู่ ๕ ต.วังแก้ว อ.วังเหนือ จ.ลำปาง ของกลางประกอบด้วย ๑..เครื่องกระสุน ๑ ชุด นำเรื่องส่งพนักงานสอบสวน สภ.วังเหนือ จ.ลำปาง ดำเนินคดี ตาม.ป.จ.ว.ข้อ ๑ เวลา ๐๘.๓๖ น. คดีอาญาที่ ๑๔๔ /๒๕๖๖ ยึดทรัพย์สินที่ ๕๐ /๒๕๖๖	ยึดของกลาง/ส่งคดี	ในพื้นที่



ตารางสรุปการพบปัจจัยคุกคาม  
อุทยานแห่งชาติดอยหลวง  
ประจำเดือน พฤษภาคม ๒๕๖๖



ปัจจัยคุกคาม	ชุดลาดตระเวน	พิกัด X	พิกัด Y	รายละเอียดของปัจจัยคุกคาม	การจัดการ	สถานที่	
				ตรวจพบการกระทำผิด ๑ ราย จับกุมผู้ต้องหา ๑ คน นาย เฉลิมชัย ตานาคา อายุ ๓๑ ปี บ.๑๓๗/๑ หมู่ ๕ ต.วังแก้ว อ.วังเหนือ จ.ลำปาง ของกลางประกอบด้วย ๑.ซากอีเห็น ๑ ซาก ๒.อาวุธปืนไทยประดิษฐ์(ปืนแก๊ป) ๑ กระบอก ๓.เครื่องกระสุน ๑ ชุด นำเรื่องส่งพนักงานสอบสวน สภ.วังเหนือ จ.ลำปาง ดำเนินคดี ตาม.ป.จ.ว.ข้อ ๑ เวลา ๐๘.๓๖ น. คดีอาญาที่ ๑๔๔ / ๒๕๖๖ ยึดทรัพย์สินที่ ๕๐ /๒๕๖๖		ในพื้นที่	
				ตรวจพบการกระทำผิด ๑ ราย จับกุมผู้ต้องหา ๑ คน นาย เฉลิมชัย ตานาคา อายุ ๓๑ ปี บ.๑๓๗/๑ หมู่ ๕ ต.วังแก้ว อ.วังเหนือ จ.ลำปาง ของกลางประกอบด้วย ๑.ซากอีเห็น ๑ ซาก นำเรื่องส่งพนักงานสอบสวน สภ.วังเหนือ จ.ลำปาง ดำเนินคดี ตาม.ป.จ.ว.ข้อ ๑ เวลา ๐๘.๓๖ น. คดีอาญาที่ ๑๔๔ / ๒๕๖๖ ยึดทรัพย์สินที่ ๕๐ /๒๕๖๖	ยึดของกลาง/ส่งคดี	ในพื้นที่	
				๕๖๗๕๕๔ ๒๑๔๓๘๔๐	พบร่องรอยการถอนขนไก่ป่า จำนวน ๑ กอง จึงได้ดำเนินการทำลาย	ทำลาย	ในพื้นที่
				๕๗๓๕๗๖ ๒๑๔๕๕๐๑	ตรวจพบการกระทำผิด ๑ ราย ชื่อนายอาไฉ แซ่เย่า ของกลาง ๑.ปืนยาวไทยประดิษฐ์(ปืนแก๊ป) ๑ กระบอก ๒.เครื่องกระสุน ๑ ชุด นำเรื่องส่งพนักงานสอบสวน สภ.แม่ใจ จ.พะเยา ตาม ป.จ.ว.ข้อ ๒ เวลา ๑๗.๐๗ น. คดีอาญาที่ ๑๔๓/๒๕๖๖ ยึดทรัพย์สินที่ ๒๙/๒๕๖๖		ในพื้นที่
				๕๗๓๕๗๖ ๒๑๔๕๕๐๑	เครื่องกระสุน ๑ ชุด นำเรื่องส่งพนักงานสอบสวน สภ.แม่ใจ จ.พะเยา ตาม ป.จ.ว.ข้อ ๒ เวลา ๑๗.๐๗ น. คดีอาญาที่ ๑๔๓/๒๕๖๖ ยึดทรัพย์สินที่ ๒๙/๒๕๖๖	ยึดของกลาง/ส่งคดี	ในพื้นที่
๕๗๔๒๔๗ ๒๑๔๙๕๔๕			พบปลอกกระสุนลูกซอง สีเขียว เบอร์ ๑๒ สภาพเกา จำนวน ๑ ปลอก จึงได้ดำเนินการทำลาย	ทำลาย	ในพื้นที่		



ตารางสรุปการพบปัจจัยคุกคาม  
อุทยานแห่งชาติดอยหลวง  
ประจำเดือน พฤษภาคม ๒๕๖๖



ปัจจัยคุกคาม	ชุดลาดตระเวน	พิกัด X	พิกัด Y	รายละเอียดของปัจจัยคุกคาม	การจัดการ	สถานที่
สายตรวจ สาย ๒		๕๕๕๔๒๒	๒๑๔๕๒๖๗	พบห้างดักยิงสัตว์(บนต้นไม้) สภาพเก่า จึงได้ดำเนินการทำลาย	ทำลาย	ในพื้นที่
		๕๖๐๔๓๔	๒๑๓๐๙๖๘	พบปลอกกระสุนลูกซอง เบอร์๑๒ สีขาว สภาพเก่า ไม่ทราบยี่ห้อ จำนวน ๑ ปลอก จึงได้ดำเนินการทำลาย	ทำลาย	ในพื้นที่
		๕๖๐๖๖๙	๒๑๓๐๕๐๙	พบขวดเครื่องดื่ม M๑๕๐ สภาพใหม่ จำนวน ๑ ขวด จึงได้ดำเนินการเก็บกลับ	เก็บกลับ	ในพื้นที่
				พบปลอกกระสุนลูกซอง สีแดง เบอร์๑๒ สภาพใหม่ ยี่ห้อ Sport Nobel จำนวน ๑ ปลอก จึงได้ดำเนินการทำลาย		ในพื้นที่
		๕๗๒๔๓๘	๒๑๔๘๒๘๙	พบปลอกกระสุนลูกซอง สีขาว เบอร์๑๒ สภาพเก่า ไม่ทราบยี่ห้อ จำนวน ๑ ปลอก จึงได้ดำเนินการทำลาย	ทำลาย	ในพื้นที่
				พบปางพักพราน เฟืองเล็กใช้ จึงได้ดำเนินการทำลาย	ทำลาย	ในพื้นที่
		๕๗๒๔๙๔	๒๑๔๘๓๒๔	พบปลอกกระสุนลูกซอง สีน้ำเงิน เบอร์๑๒ จำนวน ๑ ปลอก สภาพใหม่ ยี่ห้อ Sport Nobel จึงได้ดำเนินการทำลาย	ทำลาย	ในพื้นที่
		๕๗๒๘๒๓	๒๑๔๗๙๘๙	พบปางพักพราน(บินดิน) สภาพเฟืองเล็ก ใช้ จึงได้ดำเนินการทำลาย	ทำลาย	ในพื้นที่
๕๗๒๘๘๙	๒๑๔๘๔๖๘	พบปลอกกระสุนลูกซอง สีเขียว เบอร์๑๒ สภาพเก่า ไม่ทราบยี่ห้อ จำนวน ๑ ปลอก จึงได้ดำเนินการทำลาย	ทำลาย	ในพื้นที่		
ห้วยทราย		๕๕๕๓๖๑	๒๑๖๐๑๑๖	พบชาย ๑ คน เจ้าหน้าที่เข้าตรวจสอบ และดำเนินการจับกุม นายคำอ้าย มหาวรรณ พร้อมซากตะกวด จำนวน ๑ ตัว จึงได้ดำเนินการจับกุม ส่งดำเนินคดี สภ.แม่สรวย จ.เชียงราย	ยึดของกลาง/ส่งคดี	ในพื้นที่
				พบชาย ๑ คน เจ้าหน้าที่เข้าตรวจสอบ และดำเนินการจับกุม นายคำอ้าย มหาวรรณ พร้อมปืนลูกซอง จำนวน ๑ กระบอก จึงได้ดำเนินการจับกุม ส่งดำเนินคดี สภ.แม่สรวย จ.เชียงราย	ยึดของกลาง/ส่งคดี	ในพื้นที่



ตารางสรุปการพบปัจจัยคุกคาม  
อุทยานแห่งชาติดอยหลวง  
ประจำเดือน พฤษภาคม ๒๕๖๖



ปัจจัยคุกคาม	ชุดลาดตระเวน	พิกัด X	พิกัด Y	รายละเอียดของปัจจัยคุกคาม	การจัดการ	สถานที่
				พบชาย ๑ คน เจ้าหน้าที่เข้าตรวจสอบและดำเนินการจับกุม นายคำอ้าย มหาวรรณ พร้อมปืนลูกซอง จำนวน ๑ กระบอก เครื่องกระสุน ๙ นัด ซากตะกวด จำนวน ๑ ตัว จึงได้ดำเนินการจับกุม ส่งดำเนินคดี สภ.แม่สรวย จ.เชียงราย		ในพื้นที่
				พบชาย ๑ คน เจ้าหน้าที่เข้าตรวจสอบและดำเนินการจับกุม นายคำอ้าย มหาวรรณ พร้อมเครื่องกระสุน ๙ นัด จึงได้ดำเนินการจับกุม ส่งดำเนินคดี สภ.แม่สรวย จ.เชียงราย	ยึดของกลาง/ส่งคดี	ในพื้นที่
		๕๕๖๖๔๐	๒๑๔๙๕๕๘	พบซุ่มดักยิงสัตว์ บนต้นไม้ สภาพเก่า จึงได้ดำเนินการทำลาย	ทำลาย	ในพื้นที่
		๕๕๘๘๘๘	๒๑๕๘๕๗๙	พบปลอกกระสุนลูกซอง สีขาว เบอร์๑๒ สภาพเก่า ไม่ทราบยี่ห้อ จำนวน ๑ ปลอก จึงได้ดำเนินการทำลาย	ทำลาย	ในพื้นที่
		๕๕๙๒๐๑	๒๑๔๔๘๔๒	พบซุ่มดักยิงสัตว์ บนต้นไม้ สภาพเก่า จึงได้ดำเนินการทำลาย	ทำลาย	ในพื้นที่
ทำไม้	ทุ่งม่าน	๕๖๒๖๓๔	๒๑๓๒๐๗๘	พบการก่อกองไฟจำนวน ๑ จุด คาดว่าก่อไฟ เพื่อมาเอาไม้ที่ตัดไว้ จึงได้ดำเนินการเก็บข้อมูลปัจจัยคุกคาม	ทำลาย	ในพื้นที่
		๕๖๒๘๓๒	๒๑๓๑๙๑๑	พบการทำไม้ ซิงซัน เหลือแต่ไม้ปักจำนวน ๑ กอง จึงได้ดำเนินการเก็บข้อมูลปัจจัยคุกคาม	สังเกตการณ์	ในพื้นที่
	ทำน้ำ	๕๗๖๕๖๙	๒๑๔๕๒๓๐	พบร่องรอยการ กานไม้สัก จำนวน ๒ ต้น ต้นที่๑ ความโต ๘๐ เซนติเมตร ต้นที่๒ ความโต ๑๒๐ เซนติเมตร จึงได้ดำเนินการเก็บข้อมูลปัจจัยคุกคาม	สังเกตการณ์	ในพื้นที่
	สันกลาง	๕๗๑๗๔๘	๒๑๖๒๓๓๐	พบรอยตัดไม้สัก เหลือแต่ต่อไม้ สภาพใหม่ จึงได้ดำเนินการเก็บข้อมูลปัจจัยคุกคาม	สังเกตการณ์	ในพื้นที่



ตารางสรุปการพบปัจจัยคุกคาม  
อุทยานแห่งชาติดอยหลวง  
ประจำเดือน พฤษภาคม ๒๕๖๖



ปัจจัยคุกคาม	ชุดลาดตระเวน	พิกัด X	พิกัด Y	รายละเอียดของปัจจัยคุกคาม	การจัดการ	สถานที่
	สายตรวจ สาย ๑	๕๖๒๙๑๒	๒๑๓๖๙๖๑	จับกุม นายมงคล เสี่ยงหาญ อายุ ๔๓ ปี บ้านเลขที่ ๑๒๒ หมู่ ๗ ต.วังแก้ว อ.วังเหนือ จ.ลำปาง ของกลางประกอบด้วย ๑.ไม้สักท่อน จำนวน ๒๑ ท่อน ปริมาตรรวม ๑.๘๖ ลูกบาศก์เมตร ๒.เลื่อยโซยนต์ ๑ เครื่อง ๓.อาวุธปืน ลูกซองยาว ๑ กระบอก ๔.อาวุธปืนไทย ประดิษฐ์(ปืนแก๊ป) ๑ กระบอก ๕.ลูกกระสุนปืน ขนาดเบอร์ ๑๒ จำนวน ๗ นัด นำเรื่องส่งพนักงานสอบสวน สภ.วังเหนือ จ.ลำปาง ดำเนินคดี ตาม ป.จ.ว.ข้อ ๓ เวลา ๒๓.๔๖ น.คดีอาญาที่ ๑๑๗/๒๕๖๖ ยึดทรัพย์สินที่ ๕๒/๒๕๖๖ ลงวันที่ ๒๒ พ.ค ๖๖ เหตุเกิดห้วยตะเข้ ท้องที่บ้านวังเจริญ หมู่ ๗ ต.วังแก้ว อ.วังเหนือ จ.ลำปาง พิกัดที่ ๐๕๖๒๙๑๓N ๒๑๓๖๙๖๑E ภายในเขต อุทยานแห่งชาติดอยหลวง วันที่ ๒๒ พ.ค ๖๖		ในพื้นที่
				จับกุมนายมงคล เสี่ยงหาญ อายุ ๔๓ ปี บ้านเลขที่ ๑๒๒ หมู่ ๗ ต.วังแก้ว อ.วังเหนือ จ.ลำปาง ของกลางประกอบด้วย ๑.เลื่อยโซยนต์ ๑ เครื่อง ๒.บาร์พร้อมโซ่ ขนาด ๑๑.๕ นิ้ว ๑ อัน นำเรื่องส่งพนักงานสอบสวน สภ.วังเหนือ จ.ลำปาง ดำเนินคดี ตามป.จ.ว.ข้อ ๓ เวลา ๒๓.๔๖ น. คดีอาญาที่ ๑๑๗/๒๕๖๖ ยึดทรัพย์สินที่ ๕๒/๒๕๖๖ ลงวันที่ ๒๒ พ.ค ๖๖ เหตุเกิดห้วยตะเข้ ท้องที่บ้านวังเจริญ หมู่ ๗ ต.วังแก้ว อ.วังเหนือ จ.ลำปาง พิกัดที่ ๐๕๖๒๙๑๓N ๒๑๓๖๙๖๑E ภายในเขต อุทยานแห่งชาติดอยหลวง วันที่ ๒๒ พ.ค ๖๖	ยึดของกลาง/ส่งคดี	ในพื้นที่



ตารางสรุปการพบปัจจัยคุกคาม  
อุทยานแห่งชาติดอยหลวง  
ประจำเดือน พฤษภาคม ๒๕๖๖



ปัจจัยคุกคาม	ชุดลาดตระเวน	พิกัด X	พิกัด Y	รายละเอียดของปัจจัยคุกคาม	การจัดการ	สถานที่
				จับกุมนายมงคล เสี่ยงหาญ อายุ ๔๓ ปี บ้านเลขที่ ๑๒๒ หมู่ ๗ ต.วังแก้ว อ.วังเหนือ จ.ลำปาง ของกลางประกอบด้วย ๑.ไม้สักท่อน จำนวน ๒๑ ท่อน ปริมาตรรวม ๑.๘๖ ลูกบาศก์เมตร นำเรื่องส่งพนักงานสอบสวน สภ.วังเหนือ จ.ลำปาง ดำเนินคดี ตามป.จ.ว.ข้อ ๓ เวลา ๒๓.๔๖ น. คดีอาญาที่ ๑๑๗/๒๕๖๖ ยึดทรัพย์สินที่ ๕๒/๒๕๖๖ ลงวันที่ ๒๒ พ.ค ๖๖ เหตุเกิด ห้วยตะเข้ ท้องที่บ้านวังเจริญ หมู่ ๗ ต.วังแก้ว อ.วังเหนือ อ.จ.ลำปาง พิกัดที่ ๐๕๖๒๔๑๓N ๒๑๓๖๔๖๑E ภายในเขตอุทยานแห่งชาติดอยหลวงวันที่ ๒๒ พ.ค ๖๖	ยึดของกลาง/ส่งคดี	ในพื้นที่
		๕๗๑๗๓๕	๒๑๖๒๓๓๘	พบไม้สัก โคนตัดไว้ จำนวน ๓ ท่อน ท่อนแรก ความโต ๑๒๔ เซนติเมตร ความยาว ๓ เมตร ท่อนที่๒ ความโต ๑๒๐ เซนติเมตร ความยาว ๓ เมตร ท่อนที่๓ ความโต ๑๑๐ เซนติเมตร ความยาว ๓ เมตร จึงได้ดำเนินการยึดของกลาง ส่งคดี และนำไปเก็บไว้ที่หน่วยพิทักษ์ฯ ที่ ตล.๔ (สันกลาง)	ยึดของกลาง/ส่งคดี	ในพื้นที่
	สายตรวจ สาย ๒	๕๖๒๘๑๖	๒๑๓๒๐๔๕	พบไม้ปึก ๑ แผ่น และถุงมือ ๑ คู่ จึงได้ดำเนินการเก็บข้อมูลปัจจัยนิเวศ	สังเกตการณ์	ในพื้นที่
		๕๖๒๘๑๗	๒๑๓๑๔๓๑	พบจุดทำไม้ชิงชัน เหลือแต่ไม้ปึก จำนวน ๑ กอง จึงได้ดำเนินการเก็บข้อมูลปัจจัยคุกคาม	สังเกตการณ์	ในพื้นที่
	ห้วยทราย	๕๕๔๗๕๕	๒๑๕๑๖๔๘	พบรอยตัดไม้ประดู่ เหลือแต่ตอ จำนวน ๑ ต้น สภาพใหม่ จึงได้ดำเนินการเก็บข้อมูลคุกคาม	สังเกตการณ์	ในพื้นที่
		๕๕๖๒๘๒	๒๑๕๔๒๙๙	พบร่องรอยถากไม้สนเขา สภาพใหม่ จึงได้ดำเนินการเก็บข้อมูลปัจจัยคุกคาม	สังเกตการณ์	ในพื้นที่



ตารางสรุปการพบปัจจัยคุกคาม  
อุทยานแห่งชาติดอยหลวง  
ประจำเดือน พฤษภาคม ๒๕๖๖



ปัจจัยคุกคาม	ชุดลาดตระเวน	พิกัด X	พิกัด Y	รายละเอียดของปัจจัยคุกคาม	การจัดการ	สถานที่
		๕๕๙๗๗๒	๒๑๕๗๕๓	พบการทำไม้ยมหิน แปรรูป เหลือแต่ ปีกไม้ ประมาณ ๑ อาทิตย์ ท้องที่บ้าน ปางชมภู ม.๙ ต.ท่าก้อ อ.แม่สรวย จ.เชียงราย ความโต ๓๖๐ เซนติเมตร เส้นผ่าศูนย์กลาง ๙๐ เซนติเมตร จึงได้ ดำเนินการเก็บข้อมูลปัจจัยคุกคาม	สังเกตการณ์	ในพื้นที่
		๕๖๑๔๒๘	๒๑๕๗๑๒๓	พบร่องรอยตัดไม้ก่อ เหลือแต่ตอ จำนวน ๑ ต้น จึงได้ดำเนินการเก็บข้อมูล ปัจจัยคุกคาม	สังเกตการณ์	ในพื้นที่
เก็บหาของป่า	จำปาทอง	๕๗๕๘๘๙	๒๑๑๓๙๕๙	พบดอกทอยตีผึ้ง สภาพเก่า จึงได้ดำเนิน การทำลาย	ทำลาย	ในพื้นที่
		๕๘๐๕๐๓	๒๑๒๒๑๔๓	พบร่องรอยการเอา รังผึ้งโพรง สภาพ ใหม่ จึงได้ดำเนินการเก็บข้อมูลปัจจัย คุกคาม	สังเกตการณ์	ในพื้นที่
		๕๘๒๗๔๔	๒๑๑๖๔๕๓	พบทอยตีผึ้ง สภาพเก่า จึงได้ดำเนินการ ทำลาย	ทำลาย	ในพื้นที่
	หุงม่าน	๕๖๓๒๔๐	๒๑๑๓๓๕๘๐	พบร่องรอยการขุดเอารังผึ้งโพรง สภาพ ใหม่ จึงได้ดำเนินการเก็บข้อมูลปัจจัย คุกคาม	สังเกตการณ์	ในพื้นที่
	ทำน้ำ	๕๗๘๒๘๘	๒๑๑๑๑๘๘๓	พบทอยตีผึ้ง สภาพเก่า จึงได้ดำเนินการ ทำลาย	ทำลาย	ในพื้นที่
	ผาวี	๕๖๒๕๒๙	๒๑๕๕๘๐๓	พบดอกทอยตีผึ้ง สภาพเก่า จึงได้ดำเนิน การทำลาย	ทำลาย	ในพื้นที่
	สายตรวจ สาย ๑	๕๕๙๕๗๗	๒๑๑๗๗๓๒	พบทอยตีผึ้ง สภาพใหม่ จึงได้ดำเนินการ ทำลาย	ทำลาย	ในพื้นที่
	สายตรวจ สาย ๒	๕๕๘๖๑๘	๒๑๑๒๖๕๕	พบบันไดไม้ เพื่อขึ้นไปเอาผึ้ง สภาพเก่า จึงได้ดำเนินการทำลาย	ทำลาย	ในพื้นที่
		๕๗๒๗๕๗	๒๑๑๘๑๘๙	พบทอยตีผึ้ง สภาพเก่า จึงได้ดำเนินการ ทำลาย	ทำลาย	ในพื้นที่
		๕๗๒๗๖๔	๒๑๑๘๐๒๐	พบทอยตีผึ้ง สภาพเก่า จึงได้ดำเนินการ ทำลาย	ทำลาย	ในพื้นที่
ไม่ทราบ	จำปาทอง	๕๘๒๗๘๖	๒๑๑๑๔๘๖๙	พบจักรยานยนต์ ยี่ห้อ Honda เวฟ สีน้ำเงิน ทะเบียน กวจ ๘๘๒๖ พะเยา จอดอยู่ ๑ คัน จึงได้ดำเนินการเก็บข้อมูล ปัจจัยคุกคาม	สังเกตการณ์	ในพื้นที่



ตารางสรุปการพบปัจจัยคุกคาม  
อุทยานแห่งชาติดอยหลวง  
ประจำเดือน พฤษภาคม ๒๕๖๖



ปัจจัยคุกคาม	ชุดลาดตระเวน	พิกัด X	พิกัด Y	รายละเอียดของปัจจัยคุกคาม	การจัดการ	สถานที่
ทุ่งม่าน		๕๕๙๙๗๐	๒๑๒๖๓๖๒	พบปางพักพราน สภาพใหม่ จึงได้ดำเนินการทำลาย	ทำลาย	ในพื้นที่
		๕๖๐๒๑๗	๒๑๒๖๑๕๔	พบร่องรอยการก่อกองไฟ สภาพเก่า จำนวน ๑ กอง จึงได้ดำเนินการทำลาย	ทำลาย	ในพื้นที่
ปางอ้อย		๕๕๓๕๑๗	๒๑๕๕๔๒๖	พบจักรยนต์ฮอนด้าสีดำจอดทิ้งไว้ และพบชายหนึ่งคน สอบถามจึงทราบว่าเข้ามาหาเห็ดไม่มีอาวุธสำหรับการกระทำผิดแต่อย่างใด	สังเกตการณ์	ในพื้นที่
		๕๖๐๖๘๕	๒๑๗๒๕๖๙	พบร่องรอยสลัก บนไม้ประดู่ จึงได้ดำเนินการเก็บข้อมูลปัจจัยคุกคาม	สังเกตการณ์	ในพื้นที่
		๕๖๔๒๖๔	๒๑๖๙๗๔๕	พบรถจักรยานยนต์ ฮอนด้า เวฟ สีแดงดำ ไม่ติดป้ายทะเบียน จอดอยู่ ๑ คัน ไม่พบเจ้าของ ได้ดำเนินการเก็บข้อมูลปัจจัยคุกคาม	สังเกตการณ์	ในพื้นที่
สายตรวจ สาย ๑		๕๖๙๒๕๓	๒๑๗๕๐๔๓	พบนกขมิ้น ดาย ไม่ทราบสาเหตุ สภาพใหม่ จำนวน ๑ ตัว จึงได้ดำเนินการเก็บข้อมูลปัจจัยคุกคาม	สังเกตการณ์	ในพื้นที่
		๕๖๙๕๔๐	๒๑๔๓๐๙๔	พบการทำเครื่องหมาย ตาไม้ประดู่ สภาพใหม่ จึงได้ดำเนินการเก็บข้อมูลปัจจัยคุกคาม	สังเกตการณ์	ในพื้นที่
ห้วยทราย		๕๕๘๖๙๕	๒๑๔๕๖๙๑	พบร่องรอยการก่อกองไฟ สภาพเก่า จำนวน ๑ กอง จึงได้ดำเนินการทำลาย	ทำลาย	ในพื้นที่





# การกระจายของปัจจัยคุกคาม อุทยานแห่งชาติตอยหลวง ประจำเดือน พฤษภาคม ๒๕๖๖



การบุกรุกแผ้วถาง



การล่า



การจับสัตว์น้ำ



การทำไม้



การเลี้ยงปศุสัตว์



อื่นๆ



การเก็บหาของป่า

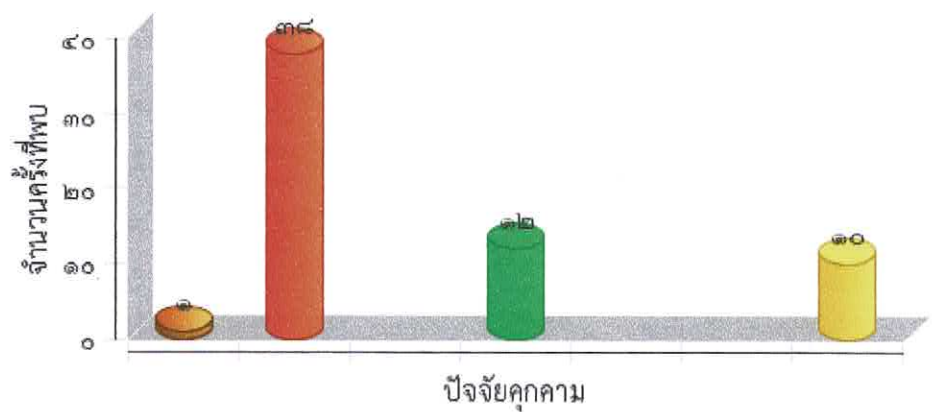
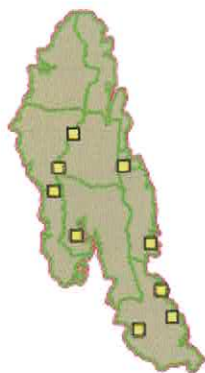



แผนที่การกระจายของปัจจัยนิเวศ  
อุทยานแห่งชาติดอยหลวง  
ประจำเดือน พฤษภาคม ๒๕๖๖



ต้นไทร/ไม้ผลที่เป็นอาหารสัตว์ป่า

โป่งดิน/โป่งน้ำ



รังผึ้ง

แหล่งน้ำ/ตาน้ำ

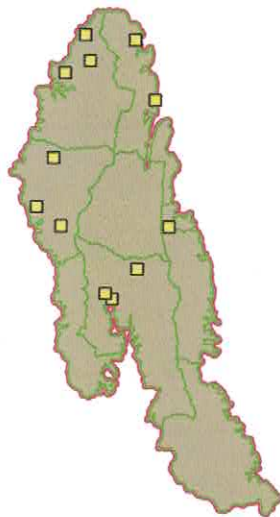



ตารางสรุปการพบปัจจัยนิเวศ  
อุทยานแห่งชาติตอยหลวง  
ประจำเดือน พฤษภาคม ๒๕๖๖



ปัจจัยนิเวศ	พิกัด X	พิกัด Y	รายละเอียดปัจจัยนิเวศ	สถานะ
	๕๕๗๐๒๘	๒๑๔๘๒๘๗	พบรังผึ้งโพรง จำนวน ๑ รัง จึงได้ดำเนินการเก็บข้อมูลปัจจัยนิเวศ	มีการใช้/มีสัตว์ใช้ประโยชน์
	๕๕๗๖๗๖	๒๑๗๐๗๗๗	พบผึ้งโพรงทำรังอยู่ในจอมปลวก จำนวน ๑ รัง จึงได้ดำเนินการเก็บข้อมูลปัจจัยนิเวศ	มีการใช้/มีสัตว์ใช้ประโยชน์
	๕๖๐๖๕๖	๒๑๗๖๓๘๒	พบรังผึ้ง จำนวน ๑ รัง จึงได้ดำเนินการเก็บข้อมูลปัจจัยนิเวศ	มีการใช้/มีสัตว์ใช้ประโยชน์
	๕๖๑๓๖๓	๒๑๗๒๕๙๕	พบผึ้งโพรง อยู่ในต้นไม้ จำนวน ๑ รัง จึงได้ดำเนินการเก็บข้อมูลปัจจัยนิเวศ	มีการใช้/มีสัตว์ใช้ประโยชน์
	๕๖๓๕๐๐	๒๑๓๘๓๔๗	พบรังผึ้งโพรง ใต้ต้นไม้ จำนวน ๑ รัง จึงได้ดำเนินการเก็บข้อมูลปัจจัยนิเวศ	มีการใช้/มีสัตว์ใช้ประโยชน์
	๕๖๔๔๖๔	๒๑๓๗๕๑๘	พบรังมิม จำนวน ๑ รัง จึงได้ดำเนินการเก็บข้อมูลปัจจัยนิเวศ	มีการใช้/มีสัตว์ใช้ประโยชน์
	๕๖๗๙๒๗	๒๑๗๕๕๘๐	พบรังผึ้งโพรง จำนวน ๑ รัง จึงได้ดำเนินการเก็บข้อมูลปัจจัยนิเวศ	มีการใช้/มีสัตว์ใช้ประโยชน์
	๕๖๘๐๙๕	๒๑๔๑๙๘๗	พบรังผึ้งหลวง ทำรังบนหน้าผา มีทั้งหมด ๒๐ รัง จึงได้ดำเนินการเก็บข้อมูลปัจจัยนิเวศ	มีการใช้/มีสัตว์ใช้ประโยชน์
	๕๗๐๘๒๘	๒๑๖๖๗๐๓	พบรังผึ้งโพรง จำนวน ๑ รัง จึงได้ดำเนินการเก็บข้อมูลปัจจัยนิเวศ	มีการใช้/มีสัตว์ใช้ประโยชน์
	๕๗๒๗๕๒	๒๑๔๘๐๙๔	พบรังผึ้งหลวง จำนวน ๑๐ กวาร์รัง ติดบนต้นไม้ จึงได้ดำเนินการเก็บข้อมูลปัจจัยนิเวศ	มีการใช้/มีสัตว์ใช้ประโยชน์
แหล่งน้ำ ตาน้ำน้ำตก	๕๖๐๖๖๙	๒๑๓๐๕๐๙	พบลำห้วย มีน้ำไหลตลอดทั้งปี จึงได้ดำเนินการเก็บข้อมูลปัจจัยนิเวศ	
	๕๗๓๐๘๔	๒๑๔๘๒๑๑	พบลำห้วย มีน้ำไหลตลอดทั้งปี จึงได้ดำเนินการเก็บข้อมูลปัจจัยนิเวศ	



ประมวลภาพการลาดตระเวน  
อุทยานแห่งชาติดอยหลวง  
ประจำเดือน พฤษภาคม ๒๕๖๖





วันที่/ชุดลาดตระเวน/พิกัด	รายละเอียดภาพ	ภาพถ่าย
<b>วันที่</b> ๕ พ.ค. ๒๐๒๓ <b>ชื่อชุดลาดตระเวน</b> วังแก้ว <b>พิกัด</b> ๕๖๑๓๔๒ , ๒๑๓๗๗๗๗	<b>ปางพัก/ห้าง</b> พบปางพักพราน สภาพใหม่ คาดว่าเป็นของคนล่าสัตว์ จึงได้ดำเนินการทำลาย	
<b>วันที่</b> ๔ พ.ค. ๒๐๒๓ <b>ชื่อชุดลาดตระเวน</b> สายตรวจ สาย ๑ <b>พิกัด</b> ๕๗๑๗๓๕ , ๒๑๖๒๓๓๘	<b>การทำไม้</b> พบไม้สัก โดนตัดไว้ จำนวน ๓ ท่อน ท่อนแรก ความโต ๑๒๔ เซนติเมตร ความยาว ๓ เมตร ท่อนที่ ๒ ความโต ๑๒๐ เซนติเมตร ความยาว ๓ เมตร ท่อนที่ ๓ ความโต ๑๑๐ เซนติเมตร ความยาว ๓ เมตร จึงได้ดำเนินการยึดของกลาง ส่งคดี และนำไปเก็บไว้ที่หน่วยพิทักษ์ฯ ที่ ดล. ๔ (สันกลาง)	
<b>วันที่</b> ๑๐ พ.ค. ๒๐๒๓ <b>ชื่อชุดลาดตระเวน</b> ห้วยทราย <b>พิกัด</b> ๕๕๕๓๖๑ , ๒๑๖๐๑๑๖	<b>พบคนโดยตรง</b> พบชาย ๑ คน เจ้าหน้าที่เข้าตรวจสอบ และดำเนินการจับกุม นายคำอ้าย มหารรรณ พร้อมปืนลูกซอง จำนวน ๑ กระบอก เครื่องกระสุน ๙ นัด ซากตะกวด จำนวน ๑ ตัว จึงได้ดำเนินการจับกุม ส่งดำเนินคดี สภ.แม่สรวย จ.เชียงราย	
<b>วันที่</b> ๒๔ พ.ค. ๒๐๒๓ <b>ชื่อชุดลาดตระเวน</b> สายตรวจ สาย ๒ <b>พิกัด</b> ๕๖๒๘๑๗ , ๒๑๓๑๙๓๑	<b>การทำไม้</b> พบจุดทำไม้ชิงชัน เหลือแต่ไม้ปึก จำนวน ๑ กอง จึงได้ดำเนินการเก็บข้อมูลปัจจัยคุกคาม	



ประมวลภาพการลาดตระเวน  
อุทยานแห่งชาติดอยหลวง  
ประจำเดือน พฤษภาคม ๒๕๖๖

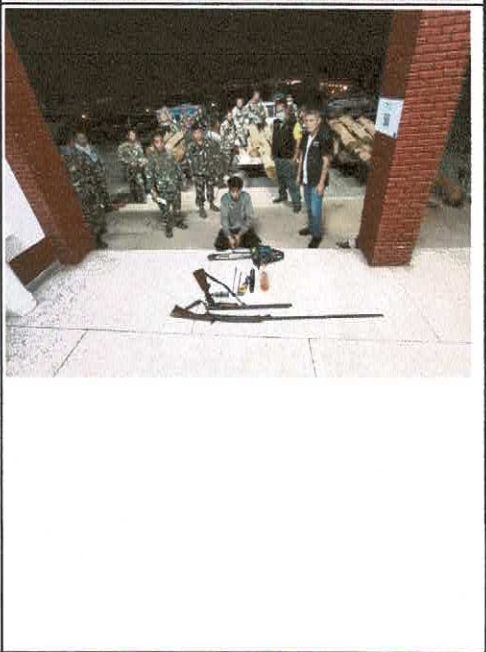

วันที่/ชุดลาดตระเวน/พิกัด	รายละเอียดภาพ	ภาพถ่าย
<b>วันที่</b> ๒๑ พ.ค. ๒๐๒๓ <b>ชื่อชุดลาดตระเวน</b> ปางออย <b>พิกัด</b> ๕๖๔๒๖๔ , ๒๑๖๘๗๔๕	<b>ยานพาหนะ</b> พบรถจักรยานยนต์ ฮอนด้า เวฟ สีแดง ดำ ไม่ติดป้ายทะเบียน จอดอยู่ ๑ คัน ไม่พบเจ้าของ ได้ดำเนินการเก็บข้อมูลปัจจัยคุกคาม	
<b>วันที่</b> ๒๒ พ.ค. ๒๐๒๓ <b>ชื่อชุดลาดตระเวน</b> สายตรวจ สาย ๑ <b>พิกัด</b> ๕๖๒๙๑๒ , ๒๑๓๖๙๖๑	<b>พบคนโดยตรง</b> จับกุม นายมงคล เสียงหาญ อายุ ๔๓ ปี บ้านเลขที่ ๑๒๒ หมู่ ๗ ต.วังแก้ว อ.วังเหนือ จ.ลำปาง ของกลางประกอบด้วย ๑.ไม้สักท่อน จำนวน ๒๑ ท่อน ปริมาตรรวม ๑.๘๖ ลูกบาศก์เมตร ๒.เลื่อยโซ่ยนต์ ๑ เครื่อง ๓.อาวุธปืนลูกซองยาว ๑ กระบอก ๔.อาวุธปืนไทยประดิษฐ์(ปืนแก๊ป) ๑ กระบอก ๕.ลูกกระสุนปืน ขนาดเบอร์ ๑๒ จำนวน ๗ นัด นำเรื่องส่งพนักงานสอบสวน สภ.วังเหนือ จ.ลำปาง ดำเนินคดี ตามป.จ.ว.ข้อ ๓ เวลา ๒๓.๔๖ น.คดีอาญาที่ ๑๑๗/๒๕๖๖ ยึดทรัพย์สินที่ ๕๒/๒๕๖๖ ลงวันที่ ๒๒ พ.ค ๖๖ เหตุเกิดห้วยตะเข้ ท้องที่บ้านวังเจริญ หมู่ ๗ ต.วังแก้ว อ.วังเหนือ จ.ลำปาง พิกัดที่ ๐๕๖๒๙๑๓N ๒๑๓๖๙๖๑E ภายในเขตอุทยานแห่งชาติดอยหลวง วันที่ ๒๒ พ.ค ๖๖	
<b>วันที่</b> ๓ พ.ค. ๒๐๒๓ <b>ชื่อชุดลาดตระเวน</b> ห้วยทราย <b>พิกัด</b> ๕๕๙๒๐๑ , ๒๑๔๔๘๔๒	<b>ปางพัก/ห้าง</b> พบซุ่มดักยิงสัตว์ บนต้นไม้ สภาพเก่า จึงได้ดำเนินการทำลาย	



**ประมวลภาพการลาดตระเวน  
อุทยานแห่งชาติดอยหลวง  
ประจำเดือน พฤษภาคม ๒๕๖๖**



วันที่/ชุดลาดตระเวน/พิกัด	รายละเอียดภาพ	ภาพถ่าย
<b>วันที่</b> ๕ พ.ค. ๒๐๒๓ <b>ชื่อชุดลาดตระเวน</b> สายตรวจ สาย ๑ <b>พิกัด</b> ๕๗๓๕๗๖ , ๒๑๔๕๕๐๑	<b>พบคนโดยตรง</b> ตรวจพบการกระทำผิด ๑ ราย ชื่อนายอาไฉ แซ่เย่า ของกลาง ๑.ปืนยาวไทยประดิษฐ์(ปืนแก๊ป) ๑ กระบอก ๒.เครื่องกระสุน ๑ ชุด นำเรื่องส่งพนักงานสอบสวน สภ.แม่ใจ จ.พะเยา ตามป.จ.ว.ข้อ ๒ เวลา ๑๗.๐๗ น. คดีอาญาที่ ๑๔๓/๒๕๖๖ ยึดทรัพย์สินที่ ๒๙/๒๕๖๖	
<b>วันที่</b> ๑๖ พ.ค. ๒๐๒๓ <b>ชื่อชุดลาดตระเวน</b> สายตรวจ สาย ๑ <b>พิกัด</b> ๕๖๔๒๔๓ , ๒๑๓๖๗๔๗	<b>พบคนโดยตรง</b> ตรวจพบการกระทำผิด ๑ ราย จับกุมผู้ต้องหา ๑ คน นาย เฉลิมชัย ตานาคา อายุ ๓๑ ปี บ.๑๓๗/๑ หมู่ ๕ ต.วังแก้ว อ.วังเหนือ จ.ลำปาง ของกลางประกอบด้วย ๑.ซากอีเห็น ๑ ซาก ๒.อาวุธปืนไทยประดิษฐ์(ปืนแก๊ป) ๑ กระบอก ๓.เครื่องกระสุน ๑ ชุด นำเรื่องส่งพนักงานสอบสวน สภ.วังเหนือ จ.ลำปาง ดำเนินคดีตาม.ป.จ.ว.ข้อ ๑ เวลา ๐๘.๓๖ น. คดีอาญาที่ ๑๔๔ / ๒๕๖๖ ยึดทรัพย์สินที่ ๕๐ /๒๕๖๖	
<b>วันที่</b> ๒๐ พ.ค. ๒๐๒๓ <b>ชื่อชุดลาดตระเวน</b> สั้นกลาง <b>พิกัด</b> ๕๖๕๕๙๐ , ๒๑๔๔๒๙๗	<b>พบคนโดยตรง</b> ตรวจพบการกระทำผิด ๑ ราย จับกุมผู้ต้องหา ๑ คน นาย ณีรัฐวุฒิ ยามเลย อายุ ๓๑ ปี บ้านเลขที่ ๑๕๗ หมู่ ๗ ต.ทุ่งฮั่ว อ.วังเหนือ จ.ลำปาง ของกลางประกอบด้วย อาวุธปืนไทยประดิษฐ์(ปืนแก๊ป) ๑ กระบอก นำเรื่องส่งพนักงานสอบสวน สภ.วังเหนือ จ.ลำปาง ดำเนินคดี ตาม.ป.จ.ว.ข้อ ๑ เวลา ๑๐.๐๓ น. คดีอาญาที่ ๑๑๖/๒๕๖๖ ยึดทรัพย์สินที่ ๕๑ /๒๕๖๖	
<b>วันที่</b> ๑๕ พ.ค. ๒๐๒๓ <b>ชื่อชุดลาดตระเวน</b> ปางออย <b>พิกัด</b> ๕๕๓๕๑๗ , ๒๑๕๕๔๒๖	<b>ยานพาหนะ</b> พบจักรยานยนต์ฮอนด้าสีดำจอดทิ้งไว้ และพบชายหนึ่งคน สอบถามจึงทราบว่าเข้ามาหาเห็ดไม่มีอาวุธสำหรับการกระทำผิดแต่อย่างใด	



สรุปผลงานลาดตระเวน  
อุทยานแห่งชาติดอยหลวง  
ประจำเดือน พฤษภาคม ๒๕๖๖



สรุปผลการดำเนินงาน

จากผลการดำเนินงานข้างต้นสามารถสรุปผลได้ดังนี้

๑. ในพื้นที่อุทยานแห่งชาติดอยหลวงยังคงมีภัยคุกคาม จากการทำไม้ และล่าสัตว์ อยู่ในพื้นที่ อำเภอวังเหนือ จังหวัดลำปาง เขตรับผิดชอบของหน่วยพิทักษ์แห่งชาติดอยหลวง ที่ ๑ (วังแก้ว)
๒. ในพื้นที่อุทยานแห่งชาติดอยหลวงยังคงมีภัยคุกคาม จากการบุกรุกพื้นที่ และทำไม้ อยู่ในพื้นที่ อำเภอพาน จังหวัดเชียงราย เขตรับผิดชอบของหน่วยพิทักษ์อุทยานแห่งชาติดอยหลวง ที่ ๓ (ห้วยทราย)
๓. ในพื้นที่อุทยานแห่งชาติดอยหลวงยังคงมีภัยคุกคาม จากการทำไม้ อยู่ในพื้นที่ อำเภอพาน จังหวัดเชียงราย เขตรับผิดชอบของหน่วยพิทักษ์อุทยานแห่งชาติดอยหลวง ที่ ๔ (สันกลาง)

ปัญหาและอุปสรรค

๑. เนื่องจากพื้นที่สูงชัน เป็นเนินเขาสูง ทำให้เจ้าหน้าที่ไม่สามารถเข้าไปสำรวจ ทัวถึงได้

ข้อเสนอแนะ

๑. ตั้งจุดสกัดเพิ่มเติมในพื้นที่เสี่ยงต่อการลักลอบกระทำผิด
๒. สร้างขวัญและกำลังใจตลอดจนสวัสดิการให้กับเจ้าหน้าที่ผู้ปฏิบัติงาน

แผนการลาดตระเวนในเดือนต่อไป

๑. เจ้าหน้าที่ผู้เกี่ยวข้อง ได้มีการประชุมวางแผนการเดินลาดตระเวนในพื้นที่เสี่ยง ในวันที่ ๒ มิถุนาคม ๒๕๖๖

(ลงชื่อ) ..... สัมฤทธิ์ กิติมา ..... ผู้จัดทำรายงาน  
( นายสัมฤทธิ์ กิติมา )  
วันที่ ๑ มิถุนายน ๒๕๖๖

(ลงชื่อ) .....  ..... ผู้ตรวจรายงาน  
( นายนพพร ประทุมเหงา )  
หัวหน้าอุทยานแห่งชาติดอยหลวง