

รายงานลาดตระเวนเชิงคุณภาพในพื้นที่อนุรักษ์
อุทยานแห่งชาติขุนแจ
Khun Chae National Park

ประจำเดือน มีนาคม ๒๕๖๙



รายงานผลการลาดตระเวน อุทยานแห่งชาติขุนแจ ประจำเดือน มีนาคม ๒๕๖๙



จำนวนชุดลาดตระเวน ๕ ชุด จำนวนครั้งในการลาดตระเวน ๒๑ ครั้ง จำนวนวันในการลาดตระเวน ๑๐๔ วัน
รวมระยะทางในการลาดตระเวนทั้งหมด ๒,๑๐๔.๕๑ กิโลเมตร

ทีมที่	ชื่อชุดลาดตระเวน	ระหว่างวันที่	จำนวนครั้ง	จำนวน	ระยะทางการลาดตระเวน (กม.)			
					เดินเท้า	รถยนต์	ทางน้ำ	อากาศ
๑	สายตรวจชุด		๕	๒๕	๓๗	๕๖๐	๐	๐
๒	สายตรวจชุด		๕	๒๕	๙๓	๓๕๑	๐	๐
๓	สายตรวจชุด		๓	๑๘	๔๙	๒๒๔	๐	๐
๔	สายตรวจชุด		๕	๒๒	๙๐	๔๕๑	๐	๐
๕	สายตรวจชุด		๓	๑๔	๘	๒๔๑	๐	๐
ผลรวม			๒๑	๑๐๔	๒๗๗	๑,๘๒๗	๐	๐

กราฟแสดงจำนวนวัน และระยะทางในการลาดตระเวน

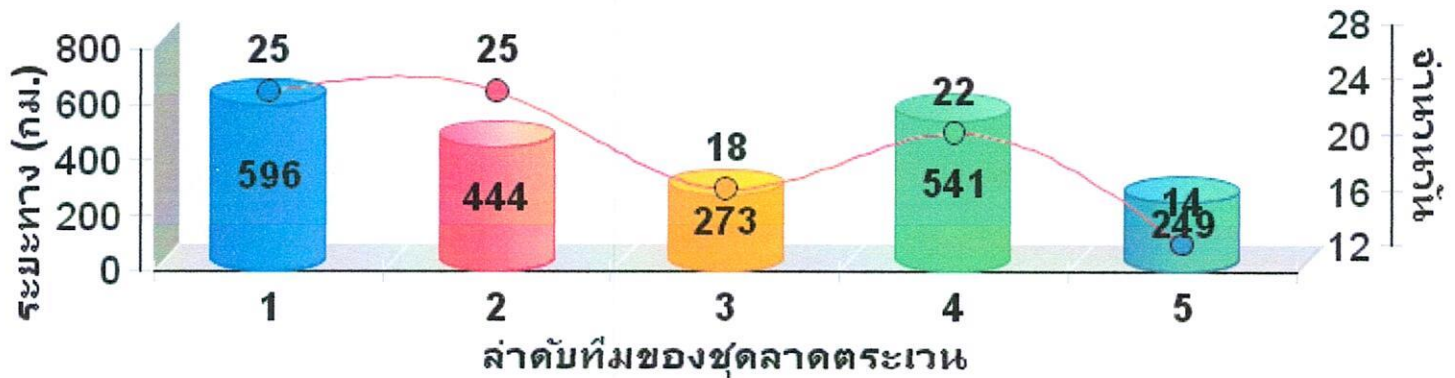



แผนที่แสดงความเข้มข้นของการลาดตระเวน ประจำเดือน มีนาคม ๒๕๖๙

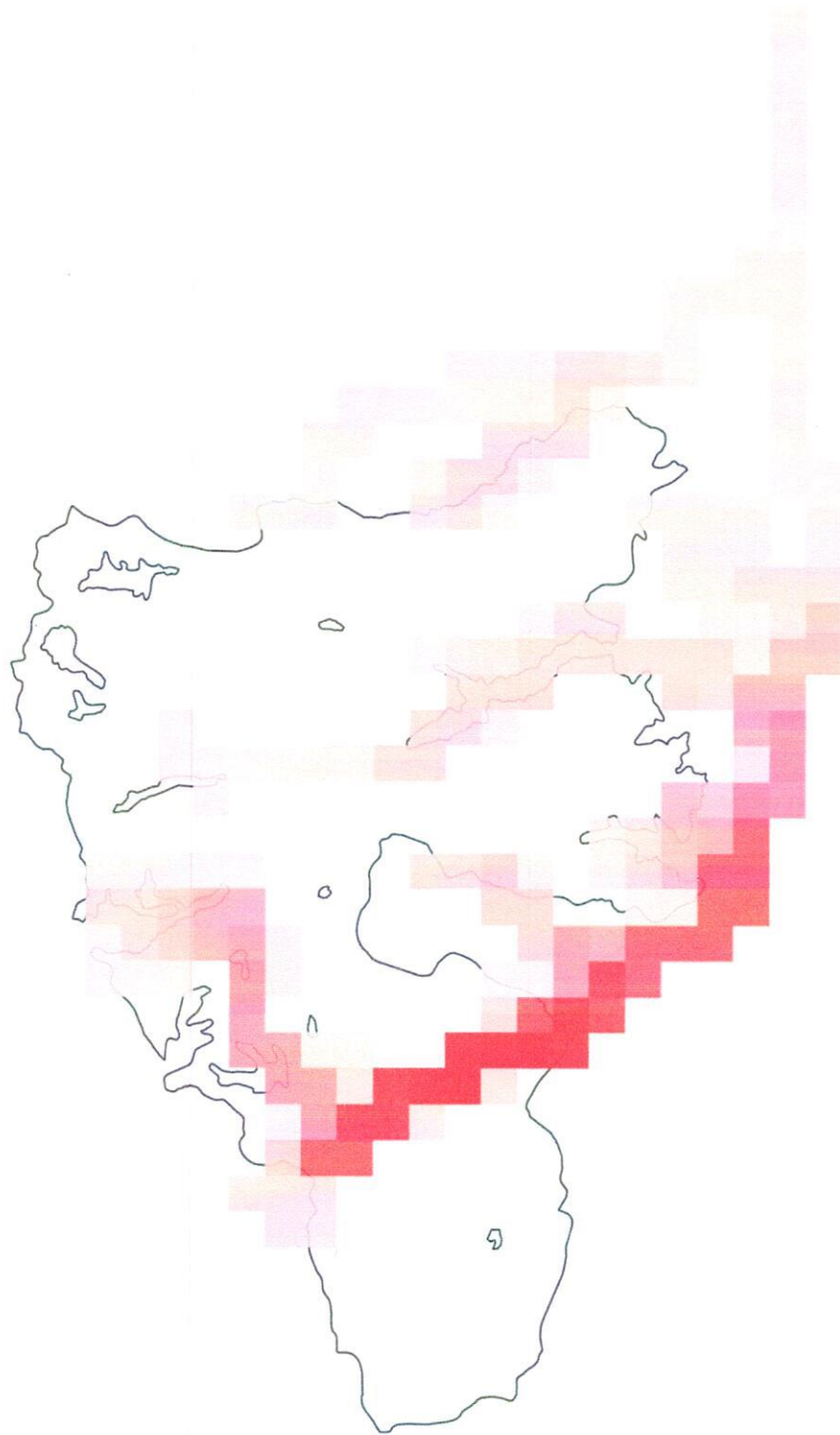



แผนที่แสดงเส้นทางการลาดตระเวน
อุทยานแห่งชาติขุนแจ
ประจำเดือน มีนาคม ๒๕๖๙

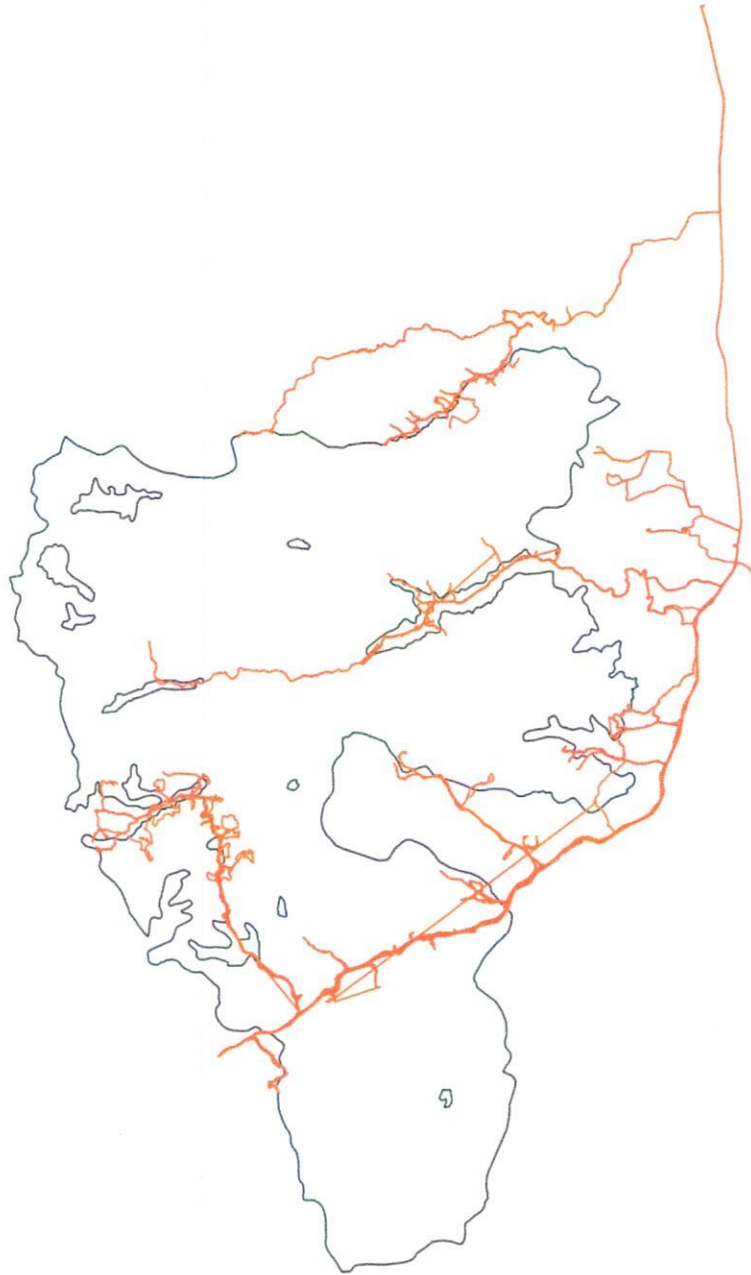



แผนที่แสดงการกระจายของสัตว์ป่า

อุทยานแห่งชาติขุนแจ

ประจำเดือน มีนาคม พ.ศ. ๒๕๖๙

หมูป่า



.....
.....

หมาใน

ไก่ฟ้าหลังขาว



.....
.....

ชะนี

หมีควาย



.....
.....

อีเห็น

เต่าปูลู



.....
.....

แก้ง



.....
.....

แมวตา



.....
.....



.....
.....



.....
.....



.....
.....

จำนวนครั้งที่พบร่องรอย
สัตว์ป่า

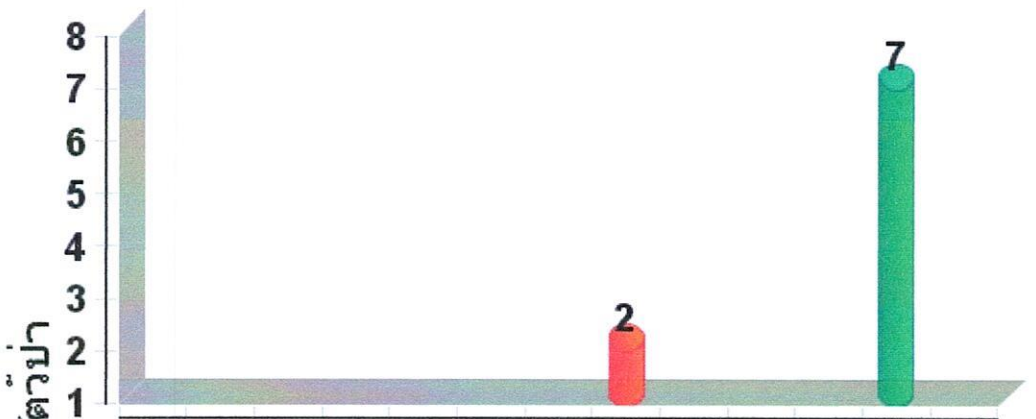

ชนิดสัตว์ป่า



ตารางสรุปการพบปัจจัยคุกคาม
อุทยานแห่งชาติขุนแจ
ประจำเดือน มีนาคม ๒๕๖๙



ปัจจัยคุกคาม	จุดลาดตระเวน	พิกัด X	พิกัด Y	รายละเอียดของปัจจัยคุกคาม	การจัดการ	สถานที่
ปางพัก	สายตรวจจุดที่ ๒	๐๕๔๔๖๘	๒๑๑๑๖๖	มีร่องรอยการเข้าใช้ประโยชน์	ทำลาย	ในพื้นที่
ไฟป่า	สายตรวจจุดที่ ๔	๐๕๔๖๖๖๗	๒๑๑๒๓๑๕	พบของกลาง มีด ๑ เล่ม ไฟแช็ก ๑ อัน ปืนลูกซองไทยประดิษฐ์ ๑ กระบอก		ในพื้นที่
ไฟป่า	สายตรวจจุดที่ ๔	๐๕๔๖๖๖๗	๒๑๑๒๓๑๕	พื้นที่เสียหายประมาณ ๔๐ ไร่		ในพื้นที่



การกระจายของปัจจัยคุกคาม อุทยานแห่งชาติขุนแจ



การบุกรุกแผ้วถาง



การล่า



การจับสัตว์น้ำ



การทำไม้



การเลี้ยงปศุสัตว์



อื่นๆ



การเก็บหาของป่า





แผนที่การกระจายของปัจจัยนิเวศ

อุทยานแห่งชาติขุนแจ

ระหว่างวันที่ ๑ มีนาคม พ.ศ. ๒๕๖๙ ถึง ๓๑ มีนาคม พ.ศ. ๒๕๖๙

ต้นไทร/ไม้ผลที่เป็นอาหารสัตว์ป่า

โป่งดิน/โป่งน้ำ



รังผึ้ง

แหล่งน้ำ/ตาน้ำ

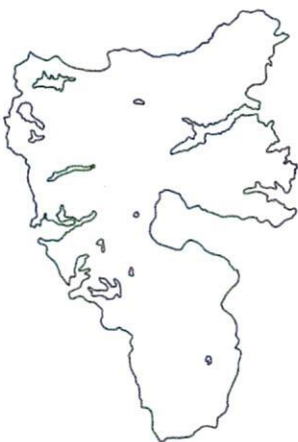



ตารางสรุปการพบปัจจัยคุกคาม

อุทยานแห่งชาติขุนแจ

ระหว่างวันที่ ๑ มีนาคม พ.ศ. ๒๕๖๙ ถึง ๓๑ มีนาคม พ.ศ. ๒๕๖๙



ปัจจัยนิเวศ	พิกัด X	พิกัด Y	รายละเอียดปัจจัยนิเวศ	สถานะ
มะเกลือ	๐๕๔๕๐๒๙	๒๑๑๐๘๘๕	มีผลสุก ร่วงเต็มพื้นที่	



ประมวลภาพการลาดตระเวน

อุทยานแห่งชาติขุนแจ

ระหว่างวันที่ ๑ มีนาคม พ.ศ. ๒๕๖๙ ถึง ๓๑ มีนาคม พ.ศ. ๒๕๖๙

วันที่/ชุดลาดตระเวน	รายละเอียดภาพ	ภาพถ่าย
วันที่ ๕ มีนาคม ๒๕๖๙ ชื่อชุดลาดตระเวน สายตรวจชุดที่ ๔ พิกัด ๐๕๔๔๕๖๘๒ , ๒๑๑๑๑๖๖	พบปางพัก ๑ หลัง สภาพไม่เก่ามาก ยังมีร่องรอยการใช้ประโยชน์	
วันที่ ๕ มีนาคม ๒๕๖๙ ชื่อชุดลาดตระเวน สายตรวจชุดที่ ๔ พิกัด ๐๕๔๖๑๓๙ , ๒๑๑๒๙๑๗	พบคนโดยตรง พบของกลาง มีด ๑ เล่ม ไฟแช็ก ๑ อัน ปืนลูกซองไทยประดิษฐ์ ๑ กระบอก	
วันที่ ๗ มีนาคม ๒๕๖๙ ชื่อชุดลาดตระเวน สายตรวจชุดที่ ๔ พิกัด ๐๕๔๖๖๖๗ , ๒๑๑๒๓๑๕	เกิดไฟป่า พื้นที่เสียหายประมาณ ๔๐ ไร่	



สรุปผลงานลาดตระเวน
อุทยานแห่งชาติขุนแจ
ประจำเดือน มีนาคม ๒๕๖๙

สรุปผลการดำเนินงาน

จากผลการดำเนินงานข้างต้นสามารถสรุปผลได้ดังนี้

๑.
๓.
๔.

ปัญหาและอุปสรรค

๑. จำนวนเจ้าหน้าที่ในการลาดตระเวนมีจำนวนน้อยเมื่อเทียบกับขนาดพื้นที่
๒. GPS มักชำรุดขณะปฏิบัติงาน และไม่มีเครื่องสำรองเปลี่ยน

ข้อเสนอแนะ

๑. ยากให้มีการเพิ่มจำนวนเจ้าหน้าที่ให้มากขึ้น
๒. จัดหาอุปกรณ์ GPS ในทุกๆ ปีงบประมาณเพื่ออำนวยความสะดวกต่อเจ้าหน้าที่
๓. เพิ่มความมั่นคงของเจ้าหน้าที่ผู้ปฏิบัติงาน โดยเฉพาะอย่างยิ่งในพนักงานจ้างเหมา

แผนการลาดตระเวนในเดือนต่อไป

๑. เจ้าหน้าที่ผู้เกี่ยวข้อง ได้มีการประชุมวางแผนการเดินทางลาดตระเวนในพื้นที่เสี่ยง ในวันที่ ๑ เมษายน ๒๕๖๙

(ลงชื่อ) สิณุกุลลักษณ์ วงเวียน ผู้จัดทำรายงาน

(นางสาวธัญญาลักษณ์ วงเวียน)

วันที่ 9 มีนาคม 2569

(ลงชื่อ)  ผู้จัดตรวจรายงาน

(นายสุวรรณ์ อินฟัน)

หัวหน้าอุทยานแห่งชาติขุนแจ

วันที่ 9 มีนาคม 2569

แผนลาดตระเวนประจำเดือนเมษายน 2569

KC_000007

สรุปแผน

รหัส KC_000007

แผน:

ชื่อแผน: แผนลาดตระเวนประจำเดือน
เมษายน 2569

วันเริ่ม 1 เมษายน 2569

ต้น:

วันสิ้นสุด 30 เมษายน 2569

สุด:

คำ

อธิบาย:

แผนการลาดตระเวน: แผนการลาดตระเว

เจ้าหน้าที่ไม่พร้อม 0

ปฏิบัติงาน:

เจ้าหน้าที่พร้อมปฏิบัติ 63

งาน:

เป้าหมายของแผน

ชื่อเป้าหมาย

สรุป

สถานะของเป้าหมาย

ดอยนางแก้ว-ดอยสัน
ยาว-ดอยผาโงม

[พื้นที่] ดอยนางแก้ว-ดอยสันยาว-ดอยผา
โงม (5 จุด)

ไม่เป็นไปตาม
แผน

×

บ้านขุนลาว-บ้านปาง
มะเกลือ

[พื้นที่] บ้านขุนลาว-บ้านปางมะเกลือ (5
จุด)

ไม่เป็นไปตาม
แผน

×

ป่าเมี่ยงห้วยโปง-ห้วย
दनผิง

[พื้นที่] ป่าเมี่ยงห้วยโปง-ห้วยदनผิง (6 จุด
)

ไม่เป็นไปตาม
แผน

×

แม่โถเก่า-ห้วยนาริน

[พื้นที่] แม่โถเก่า-ห้วยนาริน (5 จุด)

ไม่เป็นไปตาม
แผน

×

แผนที่ของเป้าหมายเชิงพื้นที่

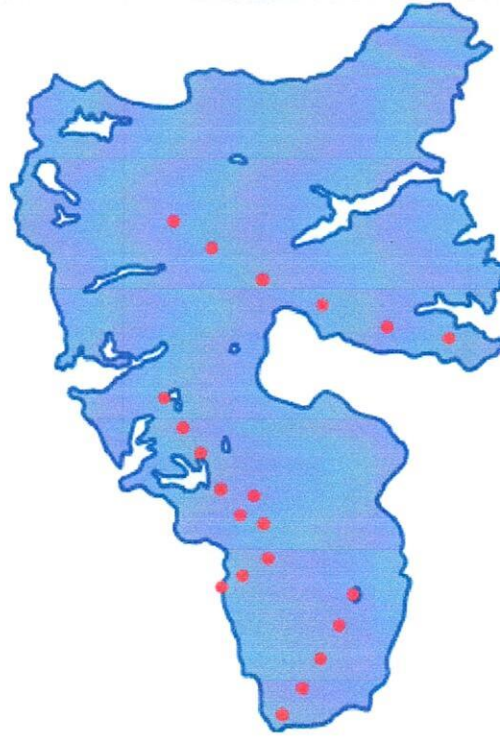

(ลงชื่อ).....ศุภกมลลักษณ์ วงเวียน.....ผู้จัดทำแผนการลาดตระเวน
(นางสาวธัญญาลักษณ์ วงเวียน)
วันที่ 3 มีนาคม 2569

(ลงชื่อ).....ผู้อนุมัติแผนการลาดตระเวน
(นายสุวรรณ อินฝัน)
หัวหน้าอุทยานแห่งชาติขุนแจ
วันที่ 3 มีนาคม 2569