



รายงานลาดตระเวนเชิงคุณภาพในพื้นที่อนุรักษ์

อุทยานแห่งชาติแม่อปิม
Mae Puem National Park

ประจำเดือน กุมภาพันธ์ ๒๕๖๘



รายงานผลการลาดตระเวน อุทยานแห่งชาติแม่ปืม ประจำเดือน กุมภาพันธ์ ๒๕๖๘



จำนวนชุดลาดตระเวน ๕ ชุด จำนวนครั้งในการลาดตระเวน ๑๗ ครั้ง จำนวนวันในการลาดตระเวน ๑๑๗ วัน
รวมระยะทางในการลาดตระเวนทั้งหมด ๒,๖๙๘.๔๔ กิโลเมตร

| ทีมที่ | ชื่อชุดลาดตระเวน | ระหว่างวันที่ | จำนวนครั้ง | จำนวนวัน | ระยะทางการลาดตระเวน (กม.) | | | |
|--------|----------------------|---------------|------------|----------|---------------------------|--------|--------|-------|
| | | | | | เดินเท้า | รถยนต์ | ทางน้ำ | อากาศ |
| ๑ | ป่าแดงงาม | | ๔ | ๒๔ | ๖๘ | ๔๕๒ | ๐ | ๐ |
| ๒ | สันป่าส้าน | | ๒ | ๒๒ | ๗๓ | ๖๘๘ | ๐ | ๐ |
| ๓ | ห้วยพญาเก๊า | | ๕ | ๒๕ | ๗๘ | ๕๗๒ | ๐ | ๐ |
| ๔ | ห้วยหลวง | | ๑ | ๒๑ | ๙๗ | ๒๙๔ | ๐ | ๐ |
| ๕ | อุทยานแห่งชาติแม่ปืม | | ๕ | ๒๕ | ๗๑ | ๓๐๖ | ๐ | ๐ |
| ผลรวม | | | ๑๗ | ๑๑๗ | ๓๘๗ | ๒,๓๑๑ | ๐ | ๐ |

กราฟแสดงจำนวนวัน และระยะทางในการลาดตระเวน

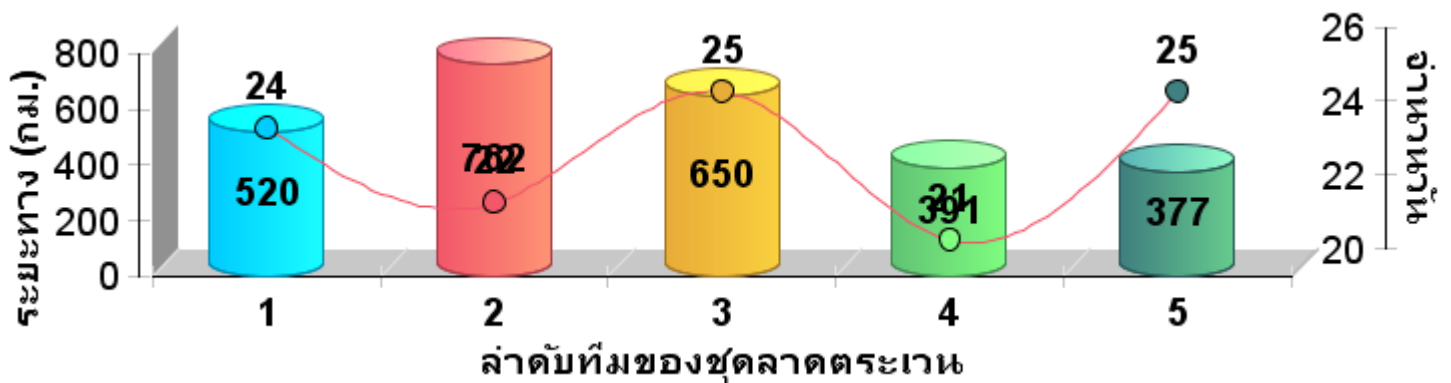



แผนที่แสดงความเข้มข้นการลาดตระเวน
อุทยานแห่งชาติแม่ปืม
ประจำเดือน กุมภาพันธ์ ๒๕๖๘

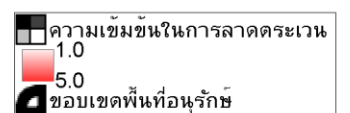
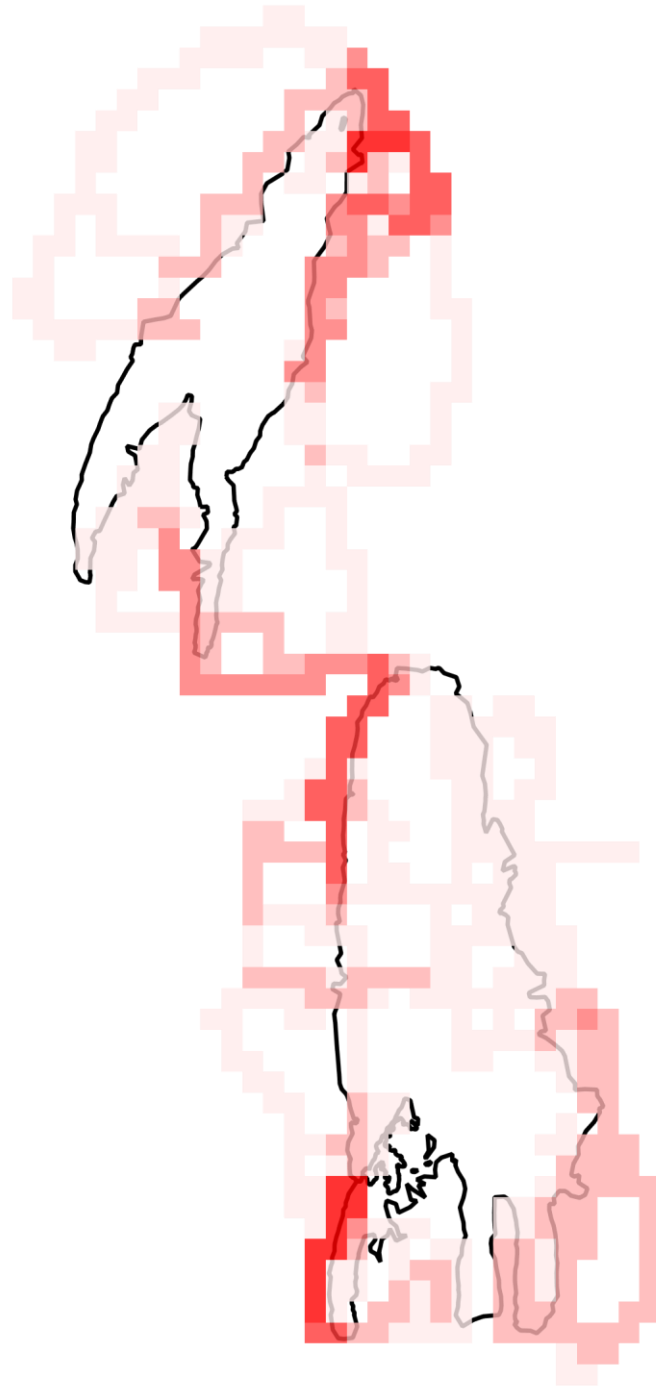



แผนที่แสดงเส้นทางการลาดตระเวน
อุทยานแห่งชาติแม่ปืม
ประจำเดือน กุมภาพันธ์ ๒๕๖๘

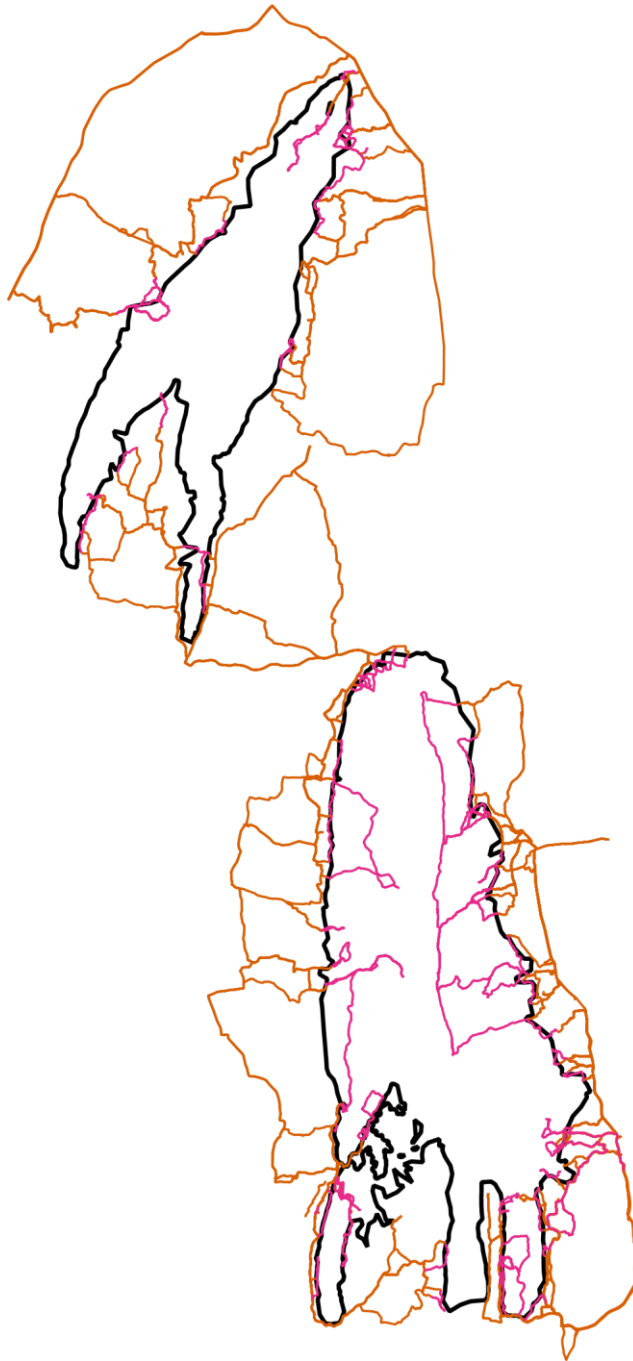

- เส้นทางการลาดตระเวน เดินเท้า
- เส้นทางการลาดตระเวน ทางน้ำ
- เส้นทางการลาดตระเวน รถยนต์
- เส้นทางการลาดตระเวน ทางอากาศ
- ขอบเขตพื้นที่อนุรักษ์



แผนที่แสดงการกระจายของสัตว์ป่า
อุทยานแห่งชาติแม่ปืม
ประจำเดือน กุมภาพันธ์ ๒๕๖๘

นกยูง



กวางป่า



ควายป่า



ช้างป่า



วัวแดง



สมเสร็จ



หมูป่า



แก้ง



เสือโคร่ง

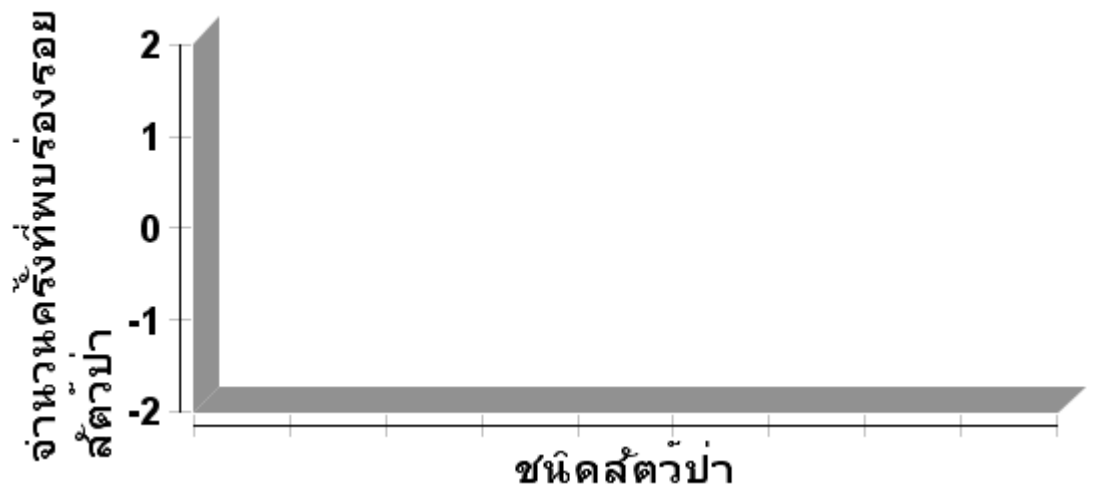



ตารางสรุปการพบปัจจัยคุกคาม
อุทยานแห่งชาติแม่ปืม
ประจำเดือน กุมภาพันธ์ ๒๕๖๘



| ปัจจัยคุกคาม | ชุดลาดตระเวน | พิกัด X | พิกัด Y | รายละเอียดของปัจจัยคุกคาม | การจัดการ | สถานที่ |
|--------------|--------------|---------|---------|--|-----------|-----------|
| ไฟป่า/เผาป่า | สันป่าส้าน | ๕๙๙๔๕๓ | ๒๑๓๖๓๒๓ | พบการเกิดไฟป่าในพื้นที่รับผิดชอบบ้าน ร่องปอ ม.๗ ต.ดงเจน อ.ภูกามยาว จ. พะเยา | | ในพื้นที่ |
| | | ๕๙๙๕๒๖ | ๒๑๓๙๐๙๕ | พบการเกิดไฟป่าในพื้นที่รับผิดชอบบ้าน ร่องปอ ม.๗ ต.ดงเจน อ.ภูกามยาว จ. พะเยา | | ในพื้นที่ |
| | | ๕๙๙๗๓๒ | ๒๑๓๕๙๑๑ | พบการเกิดไฟป่าในพื้นที่รับผิดชอบบ้าน ร่องปอ ม.๗ ต.ดงเจน อ.ภูกามยาว จ. พะเยา | | ในพื้นที่ |
| | | ๖๐๐๗๙๓ | ๒๑๓๙๐๔๐ | พบการเกิดไฟป่าในพื้นที่รับผิดชอบท้องที่ บ้านสันป่าส้าน ม.๑๒ ต.ห้วยแก้ว อ.ภู กามยาว จ.พะเยา | | ในพื้นที่ |
| | | ๖๐๐๙๑๓ | ๒๑๔๐๖๑๑ | พบการเกิดไฟป่าในพื้นที่รับผิดชอบ ท้องที่บ้านห้วยทรายขาว ม.๗ ต.ห้วยแก้ว อ.ภูกามยาว จ.พะเยา | | ในพื้นที่ |
| | | ๖๐๑๑๓๖ | ๒๑๔๒๑๖๓ | พบการเกิดไฟป่าในพื้นที่รับผิดชอบ ท้องที่บ้านห้วยทรายขาว ม.๗ ต.ห้วยแก้ว อ.ภูกามยาว จ.พะเยา | | ในพื้นที่ |
| | | ๖๐๑๘๔๕ | ๒๑๔๑๖๙๖ | พบการเกิดไฟป่าในพื้นที่รับผิดชอบ ท้องที่บ้านห้วยทรายขาว ม.๗ ต.ห้วยแก้ว อ.ภูกามยาว จ.พะเยา | | ในพื้นที่ |
| | | ๖๐๑๙๔๕ | ๒๑๔๑๖๒๓ | พบการเกิดไฟป่าในพื้นที่รับผิดชอบ ท้องที่บ้านห้วยทรายขาว ม.๗ ต.ห้วยแก้ว อ.ภูกามยาว จ.พะเยา | | ในพื้นที่ |



แผนที่แสดงการกระจายของปัจจัยคุกคาม
อุทยานแห่งชาติแม่ปืม
ประจำเดือน กุมภาพันธ์ ๒๕๖๘



การบุกรุกแผ้วถาง



การล่า



การจับสัตว์น้ำ



การทำไม้



การเลี้ยงปศุสัตว์



อื่นๆ



การเก็บหาของป่า

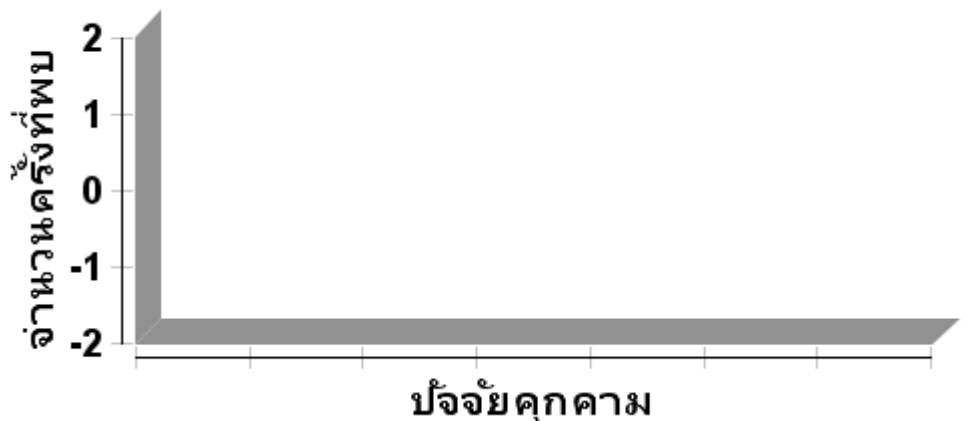



แผนที่แสดงการกระจายของปัจจัยนิเวศ
อุทยานแห่งชาติแม่ปืม
ประจำเดือน กุมภาพันธ์ ๒๕๖๘



ต้นไทร/ไม้ผลที่เป็นอาหารสัตว์ป่า

โป่งดิน/โป่งน้ำ



รังผึ้ง

แหล่งน้ำ/ตาน้ำ





ตารางสรุปการพบปัจจัยนิเวศ
อุทยานแห่งชาติแม่ปืม
ประจำเดือน กุมภาพันธ์ ๒๕๖๘



| ปัจจัยนิเวศ | พิกัด X | พิกัด Y | รายละเอียดปัจจัยนิเวศ | สถานะ |
|-------------|---------|---------|-----------------------|-------|
| | | | | |



ประมวลภาพการลาดตระเวน
อุทยานแห่งชาติแม่ปืม
ประจำเดือน กุมภาพันธ์ ๒๕๖๘



| วันที่/ชุดลาดตระเวน/พิกัด | รายละเอียดภาพ | ภาพถ่าย |
|--|--|---------|
| <p>วันที่ ๑๙ กุมภาพันธ์ ๒๕๖๘</p> <p>สายตรวจส่วนกลาง X ๕๙๑๘๐๓ Y ๒๑๓๙๓๕๕</p> | <p>ปัจจัยคุกคาม/ไฟป่า</p> <p>เข้าดับไฟป่าในพื้นที่รับผิดชอบ ท้องที่บ้านดงบุญนาคน ม.๗ ต.บ้านเหล่า อ.แม่ใจ จ.พะเยา</p> | |
| <p>วันที่ ๑๓ กุมภาพันธ์ ๒๕๖๘</p> <p>หน่วยพิทักษ์ที่ ๑ (ป่าแดงงาม) X ๕๙๐๙๒๑ Y ๒๑๕๕๑๘๙</p> | <p>ปัจจัยคุกคาม/ไฟป่า</p> <p>เข้าดับไฟป่าในพื้นที่รับผิดชอบ ท้องที่บ้านห้วยสัก ม.๕ ต.เวียงห้าว อ.พาน จ.เชียงราย</p> | |
| <p>วันที่ ๗ กุมภาพันธ์ ๒๕๖๘</p> <p>จุดสกัดสันป่าส้าน X ๕๙๙๖๗๔ Y ๒๑๓๔๓๓๗</p> | <p>ปัจจัยคุกคาม/ไฟป่า</p> <p>เข้าดับไฟป่าในพื้นที่รับผิดชอบ ท้องที่บ้านสันป่าส้าน ม.๑๒ ต.ห้วยแก้ว อ.ภูพานยาว จ.พะเยา</p> | |
| <p>วันที่ ๑๔ กุมภาพันธ์ ๒๕๖๘</p> <p>หน่วยพิทักษ์ที่ ๓ (ห้วยหลวง) X ๕๘๖๖๗๔ Y ๒๑๘๗๓๓๗</p> | <p>ปัจจัยคุกคาม/ไฟป่า</p> <p>เข้าดับไฟป่าในพื้นที่รับผิดชอบ ท้องที่บ้านทุ่งธนาลัย ม.๙ ต.โรงช้าง อ.ป่าแดด จ.เชียงราย</p> | |



สรุปผลงานลาดตระเวน
อุทยานแห่งชาติแม่ปืม
ประจำเดือน กุมภาพันธ์ ๒๕๖๘

สรุปผลการดำเนินงาน

จากผลการดำเนินงานข้างต้นสามารถสรุปผลได้ดังนี้

๑. ในพื้นที่อุทยานแห่งชาติแม่ปืมยังคงมีการคุกคามจากการลักลอบหาของป่า และล่าสัตว์ป่าในพื้นที่เขตธรรมชาติสันโดษ ตามมาตรา ๕๖ อยู่จากการพบร่องรอยการทิ้งขวดเครื่องดื่มชูกำลัง และขยะอื่นๆ

ปัญหาและอุปสรรค

๑. เครื่อง GPS ค่อนข้างเก่าจึงทำให้มีปัญหาในการรับสัญญาณจากดาวเทียมทำให้เส้นทางการลาดตระเวนบางส่วนกระโดดและไม่ต่อเนื่องกัน บางเส้นไฟล์ก็เสียหายใช้งานไม่ได้
๒. ปัญหาเกี่ยวกับแมลงมีพิษต่างๆ เช่น มด ยุง ตัวต่อหัวเสือ แตน เป็นต้น

ข้อเสนอแนะ

๑. อยากให้เพิ่มเครื่องมือที่ใช้ในการปฏิบัติงานลาดตระเวนเชิงคุณภาพ เช่น GPS และกล้องถ่ายภาพดิจิทัล เพราะเครื่องมือเหล่านี้ส่วนใหญ่ที่ใช้กันอยู่ค่อนข้างค่อนข้างเก่าและมีปัญหา บางส่วนก็ชำรุดเสียหาย เนื่องจากการใช้งานมานาน

แผนการลาดตระเวนในเดือนต่อไป

๑. เจ้าหน้าที่ผู้เกี่ยวข้องได้มีการประชุมวางแผนการเดินลาดตระเวนในพื้นที่เสี่ยงในวันที่ ๒๖ กุมภาพันธ์ ๒๕๖๘

(ลงชื่อ)

ผู้จัดทำรายงาน

(นายสุมิตร สุธรรม)

วันที่ ๑๐ มีนาคม ๒๕๖๘

(ลงชื่อ)

ผู้ตรวจรายงาน

(นายวุฒิพงษ์ ดงคำฟู)

หัวหน้าอุทยานแห่งชาติแม่ปืม

วันที่ ๑๐ มีนาคม ๒๕๖๘