



รายงานลาดตระเวนเชิงคุณภาพในพื้นที่อนุรักษ์

อุทยานแห่งชาติภูซาง
Phu Sang National Park

ประจำเดือน ตุลาคม ๒๕๖๔



รายงานผลการลาดตระเวน เขตรักษาพันธุ์สัตว์ป่าห้วยขาแข้ง ประจำเดือน ตุลาคม ๒๕๖๔



จำนวนชุดลาดตระเวน ๔ ชุด จำนวนครั้งในการลาดตระเวน ๓๒ ครั้ง จำนวนวันในการลาดตระเวน ๕๖ วัน
รวมระยะทางในการลาดตระเวนทั้งหมด ๑,๒๗๖.๐๐ กิโลเมตร

ทีมที่	ชื่อชุดลาดตระเวน	ระหว่างวันที่	จำนวนครั้ง	จำนวนวัน	ระยะทางการลาดตระเวน (กม.)			
					เดินเท้า	รถยนต์	ทางน้ำ	อากาศ
๑	Phusang๑๐๐		๘	๑๔	๖๑	๑๓๐	๑๗	๐
๒	Phusang๒๐๐		๘	๑๔	๔๗	๑๖๐	๖	๐
๓	Phusang๓๐๐		๗	๑๔	๓๗	๓๔๘	๐	๐
๔	Phusang๔๐๐		๗	๑๔	๗	๔๖๓	๐	๐
ผลรวม			๓๒	๕๖	๑๕๓	๑,๑๐๐	๒๒	๐

กราฟแสดงจำนวนวัน และระยะทางในการลาดตระเวน

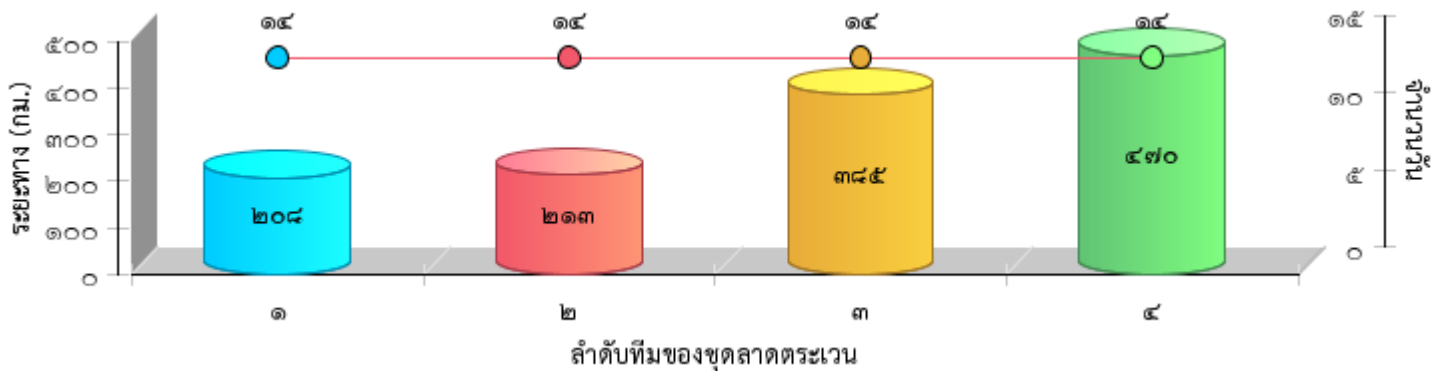



แผนที่แสดงความเข้มข้นของการลาดตระเวน
อุทยานแห่งชาติภูซาง
ประจำเดือน ตุลาคม ๒๕๖๔

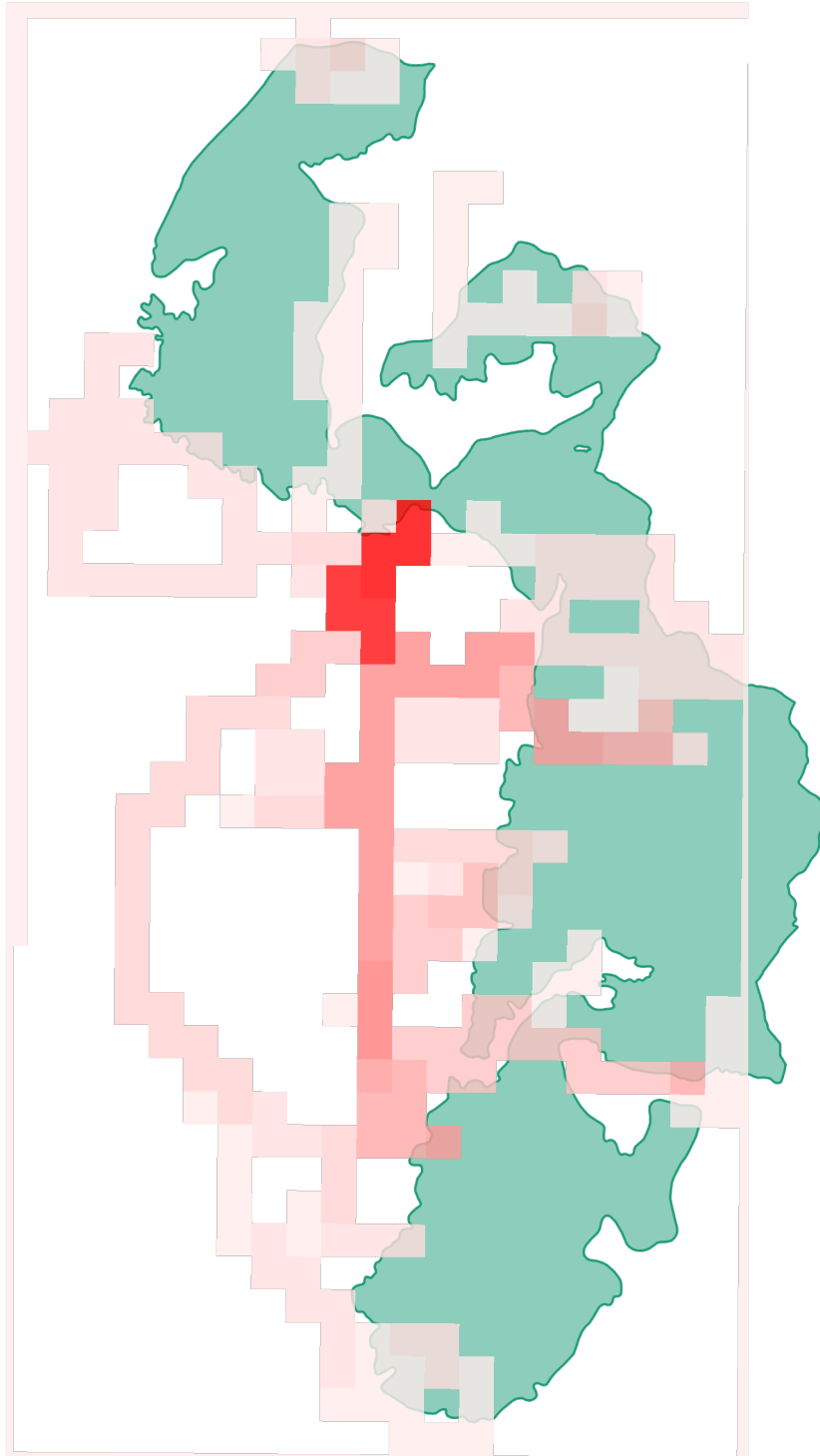



แผนที่แสดงเส้นทางการลาดตระเวน
อุทยานแห่งชาติภูซาง
ประจำเดือน ตุลาคม ๒๕๖๔

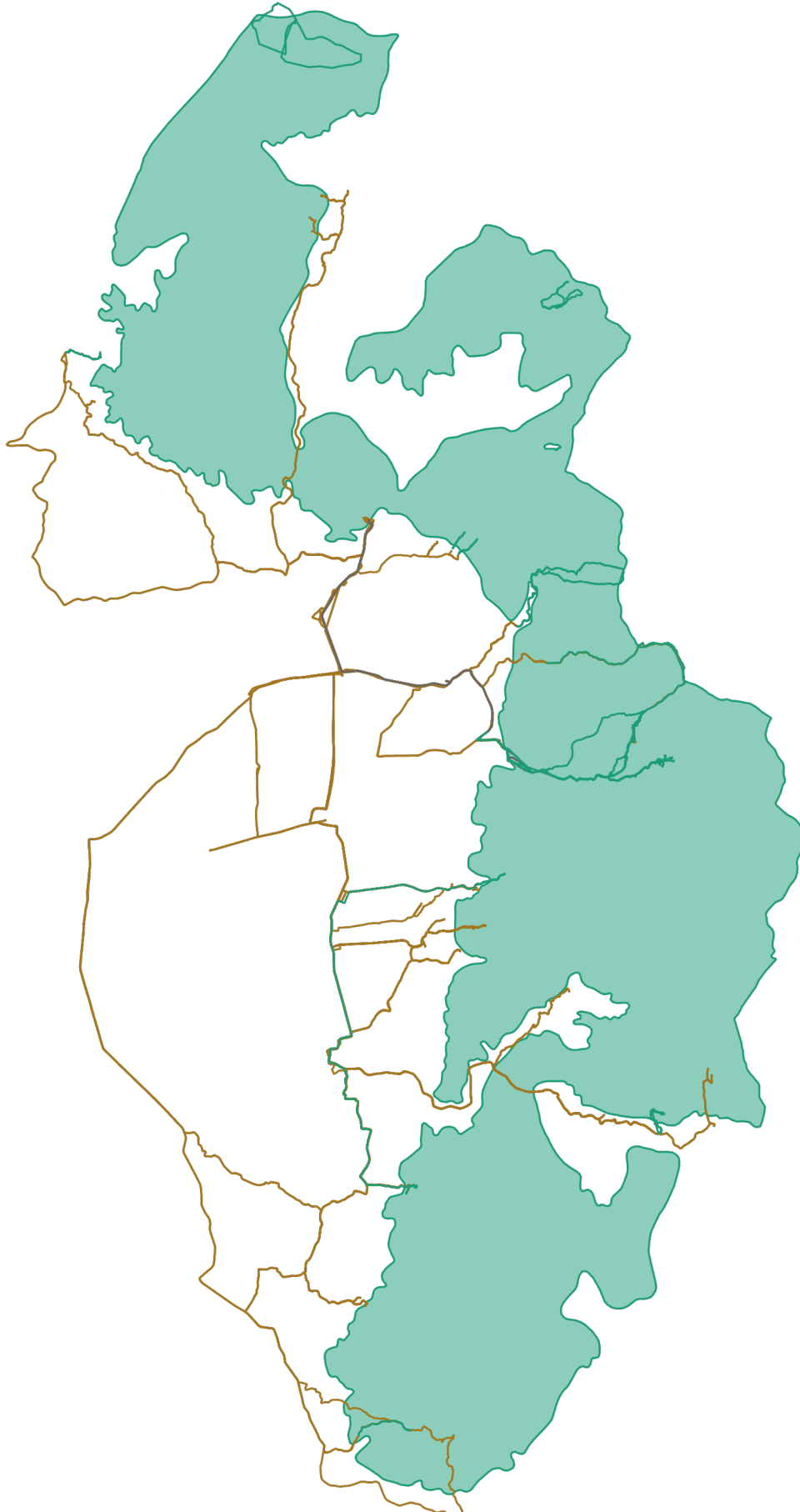



แผนที่แสดงการกระจายของสัตว์ป่า
อุทยานแห่งชาติภูซาง
ประจำเดือน ตุลาคม ๒๕๖๔



อีเห็น



.....
.....

นาก



.....
.....

นกยูง



.....
.....

ไก่ป่า



.....
.....

ลิง



.....
.....

หมาป่า



.....
.....

หมูป่า



.....
.....

เก้ง



.....
.....



แผนที่แสดงการกระจายของสัตว์ป่า
อุทยานแห่งชาติภูซาง
ประจำเดือน ตุลาคม ๒๕๖๔



.....

.....

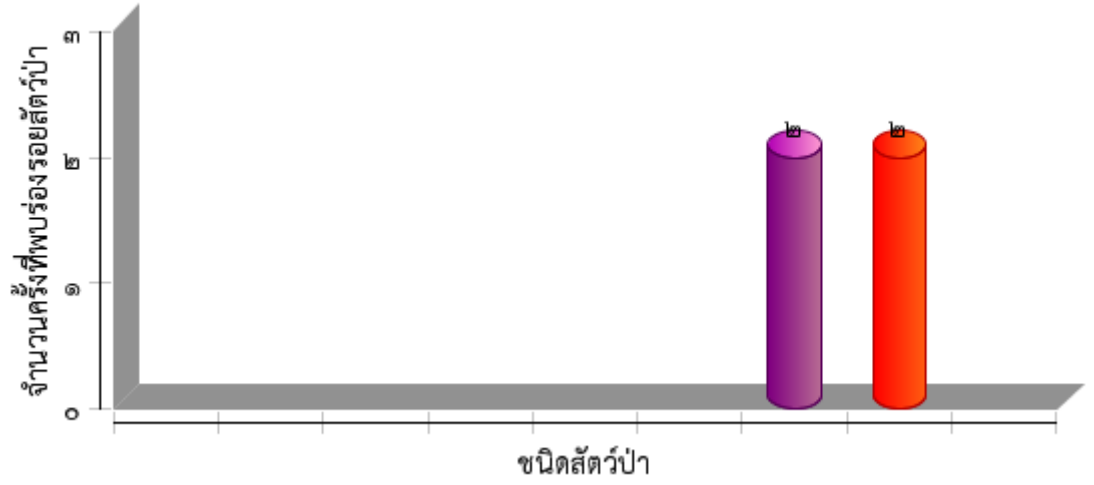



ตารางสรุปการพบปัจจัยคุกคาม
อุทยานแห่งชาติภูซาง
ประจำเดือน ตุลาคม ๒๕๖๔



ปัจจัยคุกคาม	ชุดลาดตระเวน	พิกัด X	พิกัด Y	รายละเอียดของปัจจัยคุกคาม	การจัดการ	สถานที่	
การล่า	Phusang๒๐๐	๖๔๙๖๔๑	๒๑๘๐๖๑๐	พบปางพักพรานเล็กใช้แล้วประมาณ๑ และร้านย่างเนื้อ ๑ ได้ทำลายแล้ว	ทำลาย	ในพื้นที่	
		๖๔๙๗๒๓	๒๑๗๒๘๒๑	ได้ยินเสียงปืนลูกซอง ๑ นัด ห่างออกไปทางทิศเหนือของจุดพักแรม ประมาณ ๑ กิโลเมตร	เจาะไม้สนเขา	สังเกตการณ์	
		๖๔๙๗๗๒	๒๑๘๐๗๑๒	พบปลอกกระสุนลูกซอง๑ปลอกประมาณ ๑ อาทิตย์	เก็บกลับ	ในพื้นที่	
	Phusang๓๐๐	๖๔๔๐๔๙	๒๑๕๒๓๒๐	ได้ยินเสียงปืนลูกซอง ๑ นัด ประมาณ ๑๕๐๐ เมตร		ในพื้นที่	
		๖๔๔๐๕๒	๒๑๕๒๓๒๐	ได้ยินเสียงปืนลูกซอง ๑ นัด ระยะห่าง ออกไป ๑๕๐๐เมตร		ในพื้นที่	
		๖๔๕๓๓๗	๒๑๔๘๘๐๕	ได้ยินเสียงปืนไม่ทราบชนิด จำนวน ๑ นัด ทางทิศตะวันตก		ในพื้นที่	
		๖๔๖๗๒๐	๒๑๖๒๙๙๘	ได้ยินเสียงปืนลูกซอง ทางทิศตะวันออกเฉียงเหนือประมาณ ๑๕๐๐เมตร		ในพื้นที่	
	Phusang๔๐๐	๖๔๗๒๑๙	๒๑๖๔๒๓๘	พบนายภูวนัตต์ แซ่ย่าง เข้ามาวางกับดักอ้น แต่ไม่ได้ ทำการเปรียบเทียบปรับ	เปรียบเทียบ ปรับ	ในพื้นที่	
	ทำไม้	Phusang๑๐๐	๖๔๔๑๙๔	๒๑๘๗๔๙๙	เจาะไม้สนเขา	สังเกตการณ์	ในพื้นที่
			๖๔๔๓๔๐	๒๑๘๕๕๑๒	เจาะไม้สนเขา	สังเกตการณ์	ในพื้นที่
๖๔๙๗๒๙			๒๑๗๒๘๒๒	เสียงเลื่อยยนต์	สังเกตการณ์	ในพื้นที่	
๖๔๙๗๓๐			๒๑๗๒๘๒๑	เสียงเลื่อยยนต์	สังเกตการณ์	ในพื้นที่	
๖๔๙๗๙๔			๒๑๗๓๐๕๙	ได้ยินเสียงต้นไม้ล้ม	สังเกตการณ์	ในพื้นที่	
๖๕๒๓๔๖			๒๑๖๗๗๕๖	หลือแต่ปลีกไม้	สังเกตการณ์	ในพื้นที่	
๖๕๒๓๖๓			๒๑๖๗๖๔๙	ร่องรอยซีกลาก	สังเกตการณ์	ในพื้นที่	
๖๕๒๖๐๖			๒๑๖๗๗๘๐	เหลือ ๓ ท่อน	สังเกตการณ์	ในพื้นที่	
Phusang๒๐๐				พบการแปรรูปไม้ประดู่ จำนวน ๒ แผ่น	สังเกตการณ์	ในพื้นที่	
		๖๔๙๖๔๖	๒๑๗๒๘๙๕	พบปางพัก ๑-๔ อาทิตย์ และทำไม้ประดู่ ๒ แผ่น	สังเกตการณ์	ในพื้นที่	
		๖๔๙๘๐๗	๒๑๘๑๒๕๔	พบร่องรอยการทำไม้ประดู่ประมาณ ๑เดือน	สังเกตการณ์	ในพื้นที่	
		๖๕๑๓๙๖	๒๑๖๗๘๖๖	พบร่องรอยการทำไม้ชิงชันสภาพ ประมาณ ๑อาทิตย์ และถูกซีกลากออกไปแล้ว		ในพื้นที่	
	๖๕๑๔๐๔	๒๑๖๗๘๐๙	พบการทำไม้ชิงชัน ๑ ต้นและถูกซีกลากไปแล้ว ประมาณ ๑	สังเกตการณ์	ในพื้นที่		



ตารางสรุปการพบปัจจัยคุกคาม
อุทยานแห่งชาติภูซาง
ประจำเดือน ตุลาคม ๒๕๖๔



ปัจจัยคุกคาม	ชุดลาดตระเวน	พิกัด X	พิกัด Y	รายละเอียดของปัจจัยคุกคาม	การจัดการ	สถานที่
				อาทิตย์		
		๖๕๑๗๒๑	๒๑๖๘๗๕๓	พบการทำไม้ชิงชัน ๑ ต้นและถูกชักลากไปแล้ว ประมาณ ๑ อาทิตย์	สังเกตการณ์	ในพื้นที่
	Phusang๔๐๐	๖๔๗๓๙๗	๒๑๖๓๐๘๓	พบมีการทำไม้ประดู่ ถูกชักลากไปแล้วบางส่วนที่เหลือดำเนิน การวางแผนจับกุม	สังเกตการณ์	ในพื้นที่
ปศุสัตว์	Phusang๑๐๐	๖๔๒๖๗๗	๒๑๘๗๗๒๓	ไม่พบเจ้าของ	สังเกตการณ์	ในพื้นที่
	Phusang๔๐๐	๖๔๖๓๙๕	๒๑๔๘๒๑๐	พบรอยเท้าวัว ใหม่มากประมาณวัน จำนวน ๕ รอย	สังเกตการณ์	ในพื้นที่
		๖๔๖๕๕๘	๒๑๔๘๖๖๕	พบวัว ๕ ตัว	สังเกตการณ์	ในพื้นที่
อื่นๆ	Phusang๑๐๐	๖๕๒๖๙๘	๒๑๖๗๗๙๔	ขุดเครื่องดื่ม	ทำลาย	ในพื้นที่
เก็บหาของป่า	Phusang๑๐๐	๖๕๑๖๘๑	๒๑๖๗๓๑๒	หน่อไม้จำนวน ๒ กระสอบ	สังเกตการณ์	ในพื้นที่
	Phusang๓๐๐	๖๔๗๒๓๗	๒๑๖๔๒๔๑	พบ จยย.ของนายตาม เทพคำ	สังเกตการณ์	ในพื้นที่
				พบนายตาม เทพคำ ๔๔ปี มาหาเห็ดไม่ได้		ในพื้นที่
	Phusang๔๐๐	๖๔๔๐๙๑	๒๑๗๔๔๖๕	พบคน๑คนเข้ามาเก็บมะขามเครือ		ในพื้นที่
				ทำการเปรียบเทียบปรับ คนละ ๒๕๐บาท		
				พบชาย๑คนเข้ามาเก็บเห็ด		
				ได้เห็ดประมาณ ๒ กิโลกรัม		
				พบนายวิทย์ ชัยแก้ว จะเข้ามาหาสมุนไพร		
๖๔๕๓๖๘	๒๑๕๕๗๑๖	พบชาย๑คนเข้ามาเก็บเห็ด		ในพื้นที่		
๖๔๕๘๘๖	๒๑๔๘๘๑๓	พบนายวิทย์ ชัยแก้ว จะเข้ามาหาสมุนไพร		ในพื้นที่		
๖๔๗๑๒๔	๒๑๖๔๑๑๔	พบนายก้อน สุยะวงศ์ เข้ามาหารังต่อ		ในพื้นที่		
๖๔๗๒๓๖	๒๑๖๔๐๗๕	พบนายสมนึก จันทร์ดี เข้ามาหาหน่อไม้ ได้ประมาณ ๔ กิโลกรัม		นอกพื้นที่		



การกระจายของปัจจัยคุกคาม อุทยานแห่งชาติภูซาง ประจำเดือน ตุลาคม ๒๕๖๔



การบุกรุกแผ้วถาง



การล่า

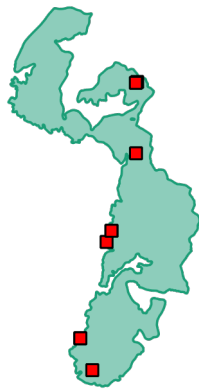

การจับสัตว์น้ำ



การทำไม้

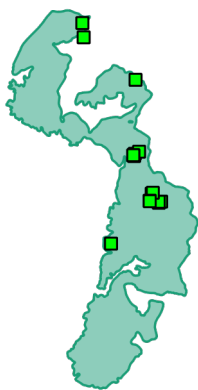

การเลี้ยงปศุสัตว์



ไฟป่า



การเก็บหาของป่า

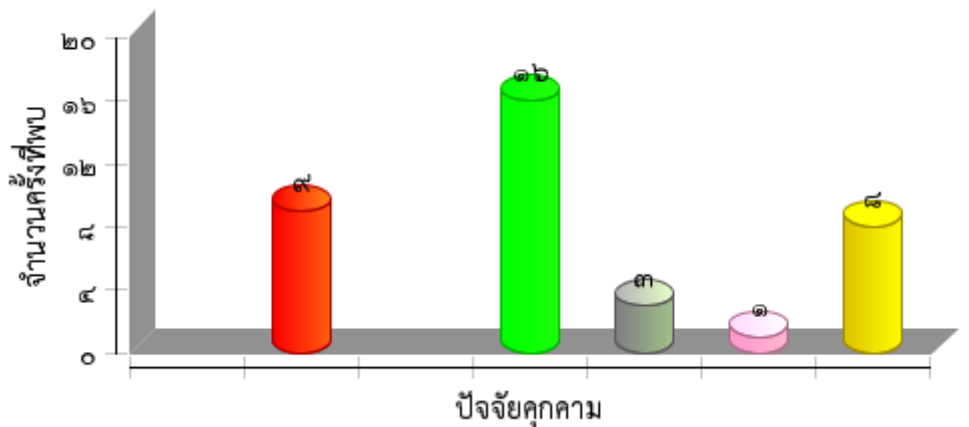



แผนที่การกระจายของปัจจัยนิเวศ
อุทยานแห่งชาติภูซาง
ประจำเดือน ตุลาคม ๒๕๖๔



ต้นไทร/ไม้ผลที่เป็นอาหารสัตว์ป่า

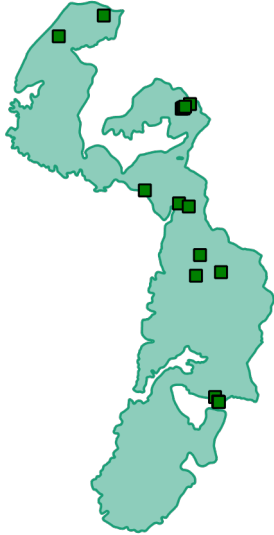

โป่งดิน/โป่งน้ำ



ต้นไม้

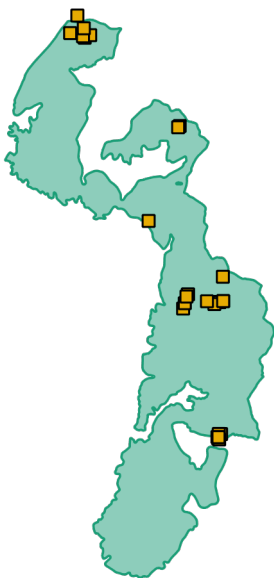

แหล่งน้ำ/ตาน้ำ





ประมวลภาพการลาดตระเวน
อุทยานแห่งชาติภูซาง
ประจำเดือน ตุลาคม ๒๕๖๔





วันที่/ชุดลาดตระเวน/พิกัด	รายละเอียดภาพ	ภาพถ่าย
<p><u>๑๑/๒๐๐/๔๗0๖๔๙๖๔๖๒๑๗</u> <u>๒๘๙๕</u></p>	<p>พบปางพักในบริเวณที่ทำไม้ ประมาณ ๑ อาทิตย์</p>	
<p><u>๑๑/๒๐๐/๔๗0๖๔๙๖๔๖</u> <u>๒๑๗๒๘๙๕</u></p>	<p>พบการทำไม้ชิงชัน ๑ ต้นและถูกชักลากไปแล้ว ประมาณ ๑ อาทิตย์</p>	
<p><u>๑๓/๑๐๐/๔๗0๖๔๙๓๔๐</u> <u>๒๑๕๙๑๒</u></p>	<p><u>พบร่องรอยการเจาะเอาเนื้อไม้สนเขา ประมาณ ๒-๓</u> <u>วัน</u></p>	
<p><u>๑๙/๒๐๐/๔๗๐๖๕๑๗๒๑</u> <u>๒๑๖๘๗๕๓</u></p>	<p>พบร่องรอยการทำไม้ชิงชัน สภาพประมาณ ๑ อาทิตย์ และถูกชักลากออกไปแล้ว</p>	
<p><u>๑๑/๔๐๐/๔๗0๖๔๗๓๙๗</u> <u>๒๑๖๓๐๘๓</u></p>	<p>พบมีการทำไม้ประดู่ ถูกชักลากไปแล้วบางส่วนๆที่เหลือดำเนินการวางแผนจับกุม</p>	



ประมวลภาพการลาดตระเวน
อุทยานแห่งชาติภูซาง
ประจำเดือน ตุลาคม ๒๕๖๔



<p><u>๒๗/๑๐๐/๔๗Q๖๕1๒๑๙๗</u> <u>๒๑๕๗๘๘๐</u></p>	<p>พบถ้ำ ทางเข้ากว้าง ประมาณ ๑ เมตร ลึก ประมาณ ๑๕ เมตร จะทำการสำรวจภายหลัง</p>	
<p><u>๒๗/๑๐๐/๔๗Q๖๕1๒๒๙๗</u> <u>๒๑๕๗๘๗๐</u></p>	<p>พบขี้เห็นจำนวน ๑ กอง สภาพประไณ ๑ วัน</p>	
<p><u>๑๗/๑๐๐/๔๗Q๖๕1๒๓๗๕</u> <u>๒๑๕๗๒๗๗</u></p>	<p>พบขี้แก้ง จำนวน ๑ กอง สภาพประไณ ๕ วัน</p>	



สรุปผลงานลาดตระเวน
อุทยานแห่งชาติภูซาง
ประจำเดือน ตุลาคม ๒๕๖๔



สรุปผลการดำเนินงาน

- ๑.ลาดตระเวนพบการทำไม้ประดู่ ในพื้นที่ ต.ทุ่งกล้วย อ.ภูซาง จ.พะเยา
- ๒.พบมีการนำปศุสัตว์(วัว) เข้ามาเลี้ยง ในพื้นที่ ต.แม่ลาว อ.เชียงคำ จ.พะเยา และ ต.ตับเต่า อ.เทิง จ.เชียงราย
- ๓.พบถ้ำแหล่งใหม่บริเวณหน่วยพิทักษ์ฯผาแดง ทำการสำรวจเบื้องต้นทางเข้ากว้าง ประมาณ ๑ เมตร ลึกประมาณ ๑๕ เมตร
- ๔.

ปัญหาและอุปสรรค

๑. -ขาดอุปกรณ์เดินป่าที่มีประสิทธิภาพ
๒. -ชุดลายพรางที่ใช้งานเริ่มชำรุด
๓. -
๔. -

ข้อเสนอแนะ

๑. ต้องการชุดลายพรางที่ใช้ในการลาดตระเวนเพิ่มเติม อย่างน้อย ปีละ ๒ ชุด
๓. ต้องการอุปกรณ์เดินป่าเพิ่มเติม

แผนการลาดตระเวนในเดือนต่อไป

๑. ออกลาดตระเวนตามแผนลาดตระเวน ป้องกันการทำไม้ตามแนวชายแดน
๒. ผลักดันปศุสัตว์ให้ออกจากพื้นที่
๓. เผื่อระวังราษฎรที่จะเข้ามาหาของป่าเพื่อป้องกันการล่าสัตว์
- ๔.

(ลงชื่อ) ผู้จัดทำรายงาน
(นายสุรชัย คำอ้าย)
วันที่ ๕ พฤศจิกายน ๒๕๖๔

(ลงชื่อ) ผู้ตรวจรายงาน
(นายบัณฑิต สมสุวรรณ)
หัวหน้าอุทยานแห่งชาติภูซาง
วันที่ ๕ พฤศจิกายน ๒๕๖๔