



รายงานลาดตระเวนเชิงคุณภาพในพื้นที่อนุรักษ์

อุทยานแห่งชาติแม่ปืม

Mae Puem National Park

ประจำเดือน เมษายน ๒๕๖๓



รายงานผลการลาดตระเวน
อุทยานแห่งชาติแม่ปืม
ประจำเดือน เมษายน ๒๕๖๓



จำนวนชุดลาดตระเวน ๕ ชุด จำนวนครั้งในการลาดตระเวน ๕๘ ครั้ง จำนวนวันในการลาดตระเวน ๗๒ วัน
รวมระยะทางในการลาดตระเวนทั้งหมด ๔๐๐.๐๔ กิโลเมตร

ทีมที่	ชื่อชุดลาดตระเวน	ระหว่างวันที่	จำนวนครั้ง	จำนวนวัน	ระยะทางการลาดตระเวน (กม.)			
					เดินเท้า	รถยนต์	ทางน้ำ	อากาศ
๑	ป่าแดงงาม		๑๑	๑๔	๗๘	๐	๐	๐
๒	สันป่าส้าน		๑๒	๑๔	๕๗	๒๑	๐	๐
๓	ห้วยพญาแก้ว		๑๑	๑๔	๖๕	๕	๐	๐
๔	ห้วยหลวง		๑๒	๑๕	๘๙	๐	๐	๐
๕	อุทยานแห่งชาติแม่ปืม		๑๒	๑๕	๘๕	๐	๐	๐
ผลรวม			๕๘	๗๒	๓๗๔	๒๖	๐	๐

กราฟแสดงจำนวนวัน และระยะทางในการลาดตระเวน

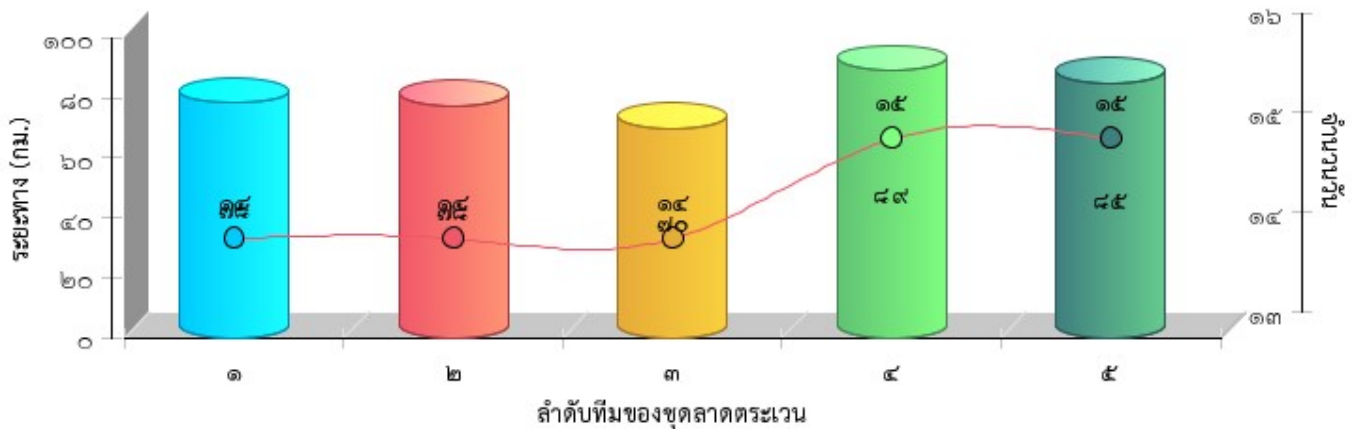



แผนที่แสดงความเข้มข้นของการลาดตระเวน
อุทยานแห่งชาติแม่ปืม
ประจำเดือน เมษายน ๒๕๖๓

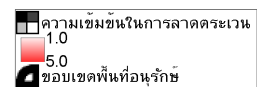
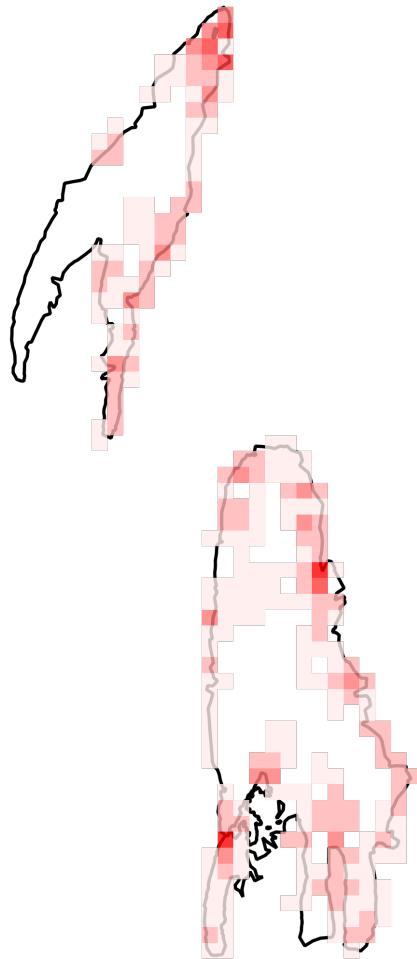



แผนที่แสดงเส้นทางการลาดตระเวน
อุทยานแห่งชาติ
ประจำเดือน เมษายน ๒๕๖๓

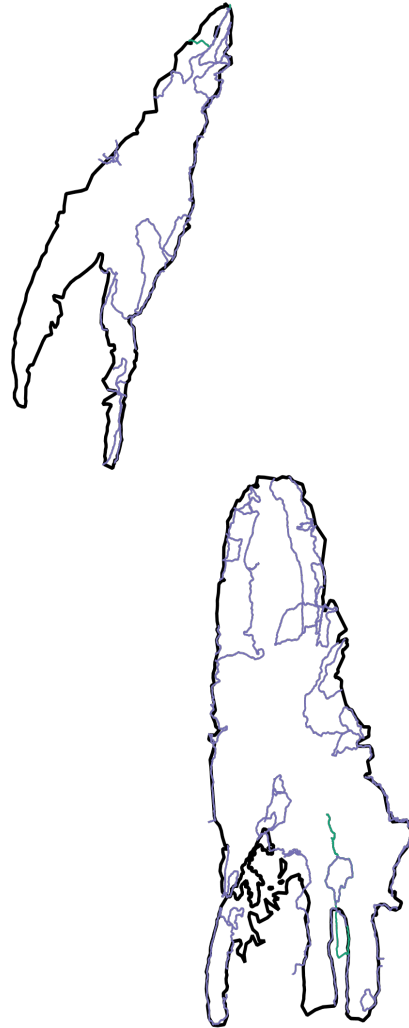

- เส้นทางการลาดตระเวน เดินเท้า
- เส้นทางการลาดตระเวน ทางน้ำ
- เส้นทางการลาดตระเวน รถยนต์
- เส้นทางการลาดตระเวน ทางอากาศ
- ขอบเขตพื้นที่อนุรักษ์



แผนที่แสดงการกระจายของสัตว์ป่า อุทยานแห่งชาติแม่ปืม ประจำเดือน เมษายน ๒๕๖๓



นกยูง

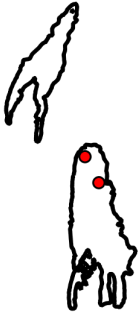

วัวแดง



หมูป่า



แก้ง

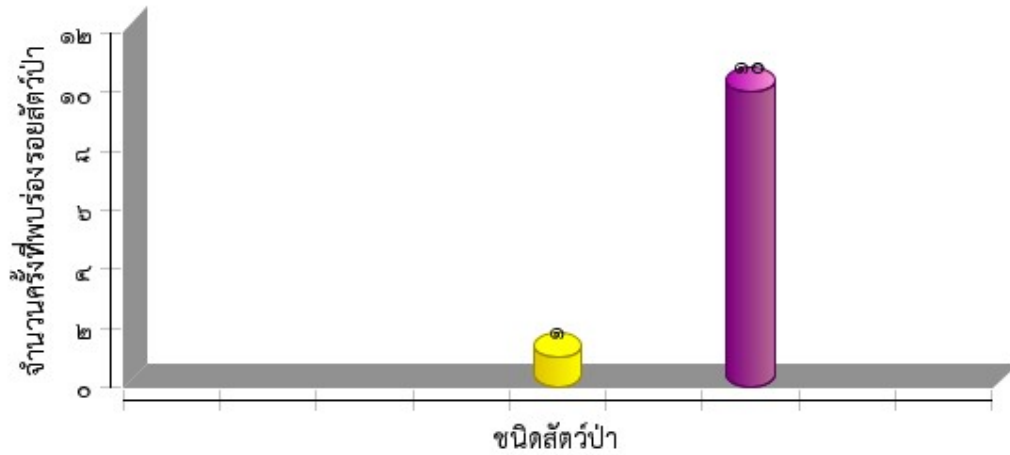



ตารางสรุปการพบปัจจัยคุกคาม
อุทยานแห่งชาติแม่ปืม
ประจำเดือน เมษายน ๒๕๖๓



ปัจจัยคุกคาม	ชุดลาดตระเวน	พิกัด X	พิกัด Y	รายละเอียดของปัจจัยคุกคาม	การจัดการ	สถานที่
การล่า	จุดสกัดสันป่าसान	๕๘๔๔๘๘	๒๑๘๓๘๙๕	ปลอกกระสุนลูกซอง	เก็บ/ทำลาย	ในพื้นที่
		๕๘๔๕๗๖	๒๑๘๓๙๓๘	พบระเบิดปิงปอง สันฐานว่าอาจจุดให้สัตว์หนีไปอีกทางนี้	เก็บ/ทำลาย	ในพื้นที่
	อุทยานแห่งชาติ แม่ปืม	๕๙๖๕๗๘	๒๑๘๙๖๕๓	ร่องรอยการเจาะต้นไม้เพื่อจะเอา กระรอก , บ้าง จึงถ่ายรูปเก็บเป็นหลักฐาน	สังเกตการณ์	ในพื้นที่
		๕๙๖๕๘๗	๒๑๘๘๖๖๕	พบร่องรอยการทำซุ่มดักยิงสัตว์ แต่สภาพเก่า จึงทำการทำลาย ลักษณะโดยรอบๆมีถุงขยะกอง	ทำลาย/เผา	ในพื้นที่
อื่นๆ	อุทยานแห่งชาติ แม่ปืม	๕๙๖๕๘๗	๒๑๘๘๖๖๕	พบการนำกิ่งไม้มาทำเป็นซุ่มดักยิงสัตว์	ทำลาย/เผา	ในพื้นที่
ไฟป่า/เผาป่า	จุดสกัดสันป่าसान	๕๘๔๗๓๙	๒๑๘๓๕๓๓	พบจุดไฟป่าที่เกิดขึ้น/เข้าดับไฟป่า	ดับไฟป่า	ในพื้นที่
		๕๙๗๗๓๔	๒๑๔๕๕๒๖	จากการสนธิกำลัง ทหารตำรวจ ไฟป่าแม่ปืมออกลาดตระเวนเชิงคุณภาพ พบจุดไฟป่าเกิดขึ้น จึงเข้าดับไฟ	ดับไฟป่า	ในพื้นที่
	หน่วยพิทักษ์ ห้วยหลวง	๕๙๗๒๔๕	๒๑๕๘๖๒๕	รับแจ้งเกิดไฟขณะลาดตระเวนเชิงคุณภาพ จึงเข้าพื้นที่ดับไฟ	ดับไฟป่า	ในพื้นที่



การกระจายของปัจจัยคุกคาม
 อุทยานแห่งชาติแม่ปืม
 ประจำเดือน เมษายน ๒๕๖๓



การบุกรุกแผ้วถาง



การล่า



การจับสัตว์น้ำ



การทำไม้



การเลี้ยงปศุสัตว์



อื่นๆ

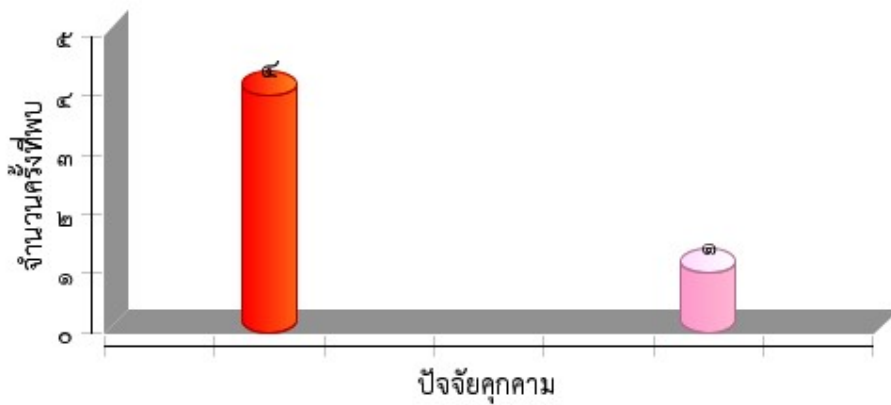



แผนที่การกระจายของปัจจัยนิเวศ
อุทยานแห่งชาติแม่ม่อม
ประจำเดือน เมษายน ๒๕๖๓



ต้นไทร/ไม้ผลที่เป็นอาหารสัตว์ป่า

โป่งดิน/โป่งน้ำ

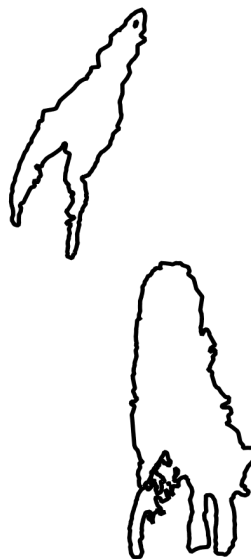

รังผึ้ง

แหล่งน้ำ/ตาน้ำ

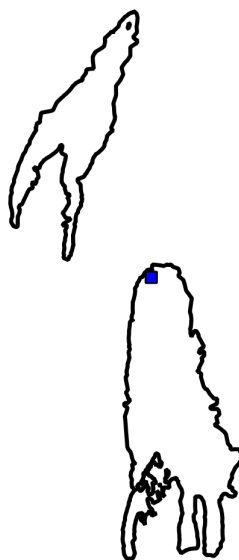
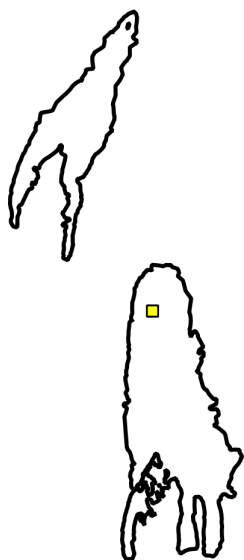







ประมวลภาพการลาดตระเวน
อุทยานแห่งชาติแม่อิง
ประจำเดือน เมษายน ๒๕๖๓



วันที่/ชุดลาดตระเวน/พิกัด	รายละเอียดภาพ	ภาพถ่าย
๑๕/๐๔/๒๕๖๓	<p>ส่วนกลาง</p> <p>พิกัด ๕๖๙๕๘๗ ๒๑๓๘๖๖๕</p> <p>ปัจจัยคุกคาม ชุ่มตักยิงสัตว์</p>	
๑๘/๐๔/๒๕๖๓	<p>ส่วนกลาง</p> <p>พิกัด ๕๙๔๔๒๕ ๒๑๔๖๗๔๔</p> <p>ปัจจัยนิเวศ ขนนกแขวงแขว</p>	
๑๘/๐๔/๒๕๖๓	<p>ส่วนกลาง</p> <p>พิกัด ๕๙๔๕๒๙ ๒๑๔๖๗๓๑</p> <p>ปัจจัยนิเวศ ขนนกแขวงแขว</p>	

<p>๑๓/๐๔/๒๕๖๓</p>	<p>หน่วยพิทักษ์ป่าแดงงาม (มป.๑) พิกัด ๕๘๔๖๘๘ ๒๑๖๘๙๖๕ ป่าจัยนิเวศ ภูเขา</p>	
<p>๒๐/๐๔/๒๕๖๓</p>	<p>หน่วยพิทักษ์ป่าแดงงาม (มป.๑) พิกัด ๕๘๓๔๔๓ ๒๑๕๙๙๐๒ ป่าจัยนิเวศ ภูเขา</p>	
<p>๒๒/๐๔/๒๕๖๓</p>	<p>หน่วยพิทักษ์ห้วยพญาแก้ว (มป.๒) พิกัด ๕๘๙๒๔๔ ๒๑๘๑๘๙๑ ป่าจัยนิเวศ ไร่ไถ่ป่า</p>	
<p>๑๒/๐๔/๒๕๖๓</p>	<p>หน่วยพิทักษ์ห้วยหลวง (มป.๓) พิกัด ๕๙๘๘๙๑ ๒๑๕๑๘๑๑ ป่าจัยนิเวศ ชี้หมาโน</p>	

<p>๒๑/๐๔/๒๕๖๓</p>	<p>จุดสกัดสันป่าส้าน พิกัด ๕๙๘๓๘๔ ๒๑๔๓๐๘๕ ปัจจัยนิเวศ ไข่นก</p>	
<p>๑๔/๐๔/๒๕๖๓</p>	<p>จุดสกัดสันป่าส้าน พิกัด ๖๐๒๙๑๘ ๒๑๔๓๗๔๑ ปัจจัยนิเวศ คาบจุงอาง</p>	

--	--	--