



รายงานลาดตระเวนเชิงคุณภาพในพื้นที่อนุรักษ์

อุทยานแห่งชาติภูซาง
Phu Sang National Park

ประจำเดือน พฤศจิกายน ๒๕๖๓



รายงานผลการลาดตระเวน อุทยานแห่งชาติภูซาง ประจำเดือน พฤศจิกายน ๒๕๖๓



จำนวนชุดลาดตระเวน ๔ ชุด จำนวนครั้งในการลาดตระเวน ๓๒ ครั้ง จำนวนวันในการลาดตระเวน ๕๖ วัน
รวมระยะทางในการลาดตระเวนทั้งหมด ๖๖๐.๓๕ กิโลเมตร

ทีมที่	ชื่อชุดลาดตระเวน	ระหว่างวันที่	จำนวนครั้ง	จำนวนวัน	ระยะทางการลาดตระเวน (กม.)			
					เดินเท้า	รถยนต์	ทางน้ำ	อากาศ
๑	Phusang๑๐๐		๘	๑๗	๕๕	๑๘๔	๑	๐
๒	Phusang๒๐๐		๑๑	๑๔	๕๘	๕๘	๐	๐
๓	Phusang๓๐๐		๗	๑๔	๑๒	๓๒	๐	๐
๔	Phusang๔๐๐		๖	๑๑	๒๗	๒๓๕	๐	๐
ผลรวม			๓๒	๕๖	๑๕๒	๕๐๘	๑	๐

กราฟแสดงจำนวนวัน และระยะทางในการลาดตระเวน

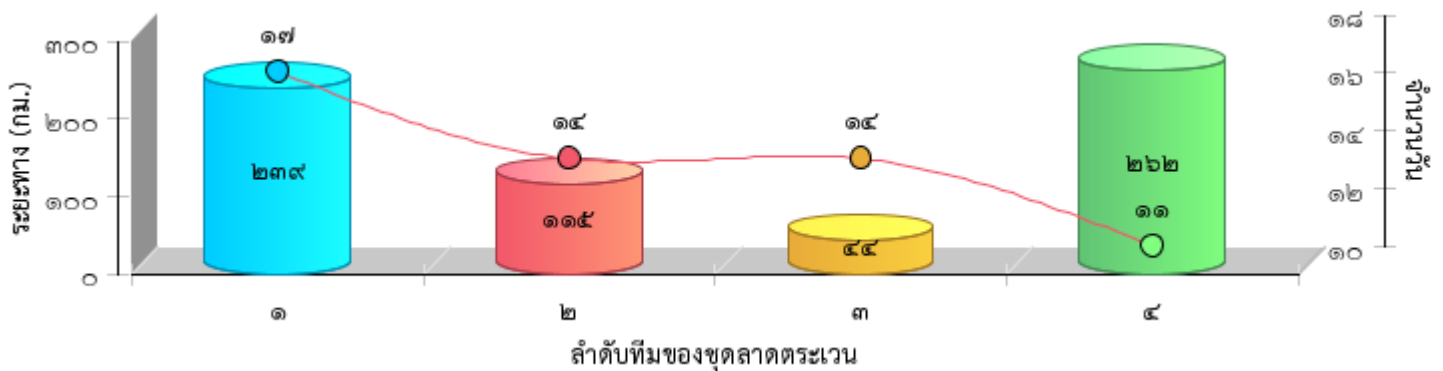



แผนที่แสดงความเข้มข้นของการลาดตระเวน
อุทยานแห่งชาติภูซาง
ประจำเดือน พฤศจิกายน ๒๕๖๓

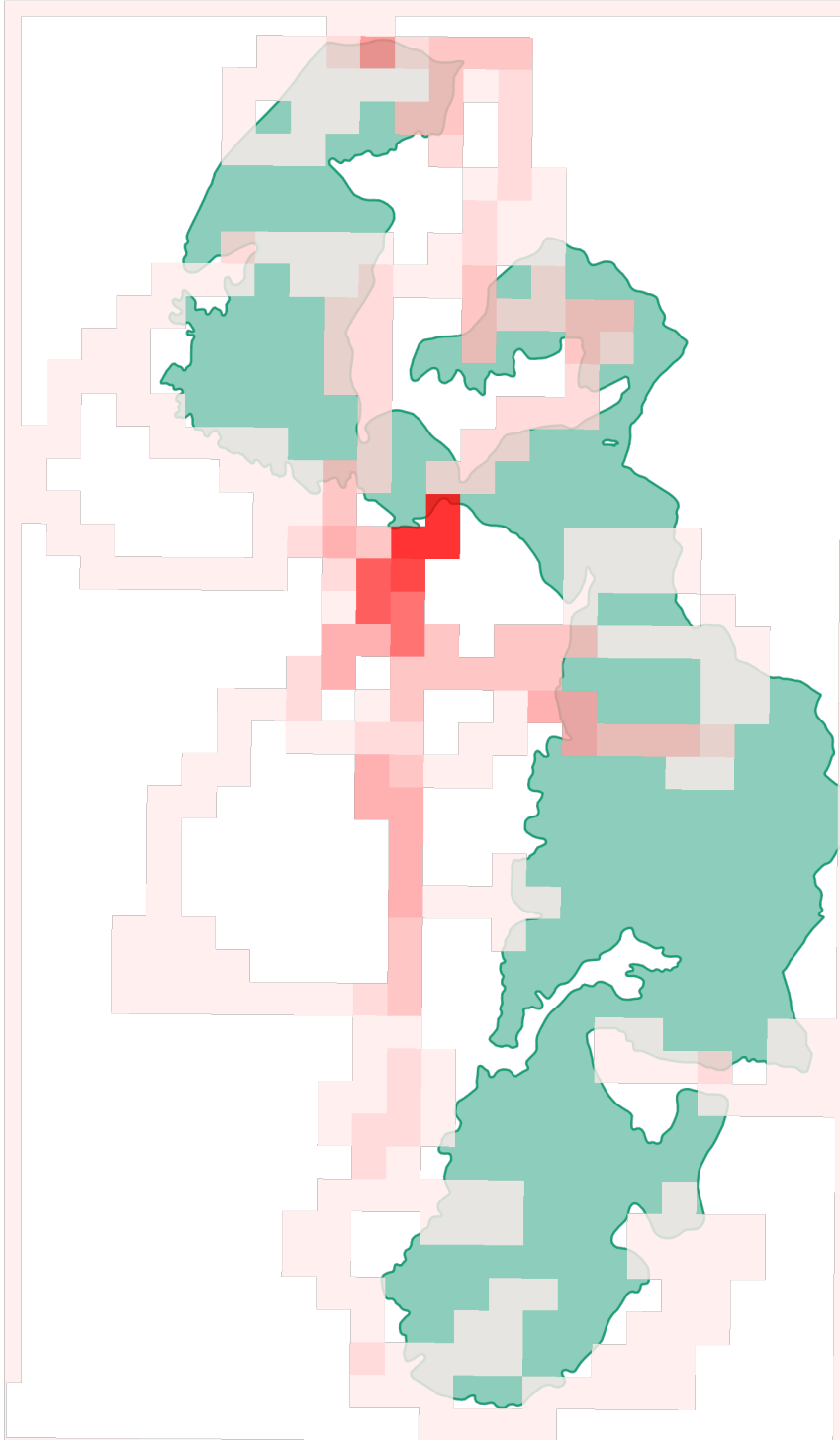



แผนที่แสดงเส้นทางการลาดตระเวน
อุทยานแห่งชาติภูผา
ประจำเดือน พฤศจิกายน ๒๕๖๓

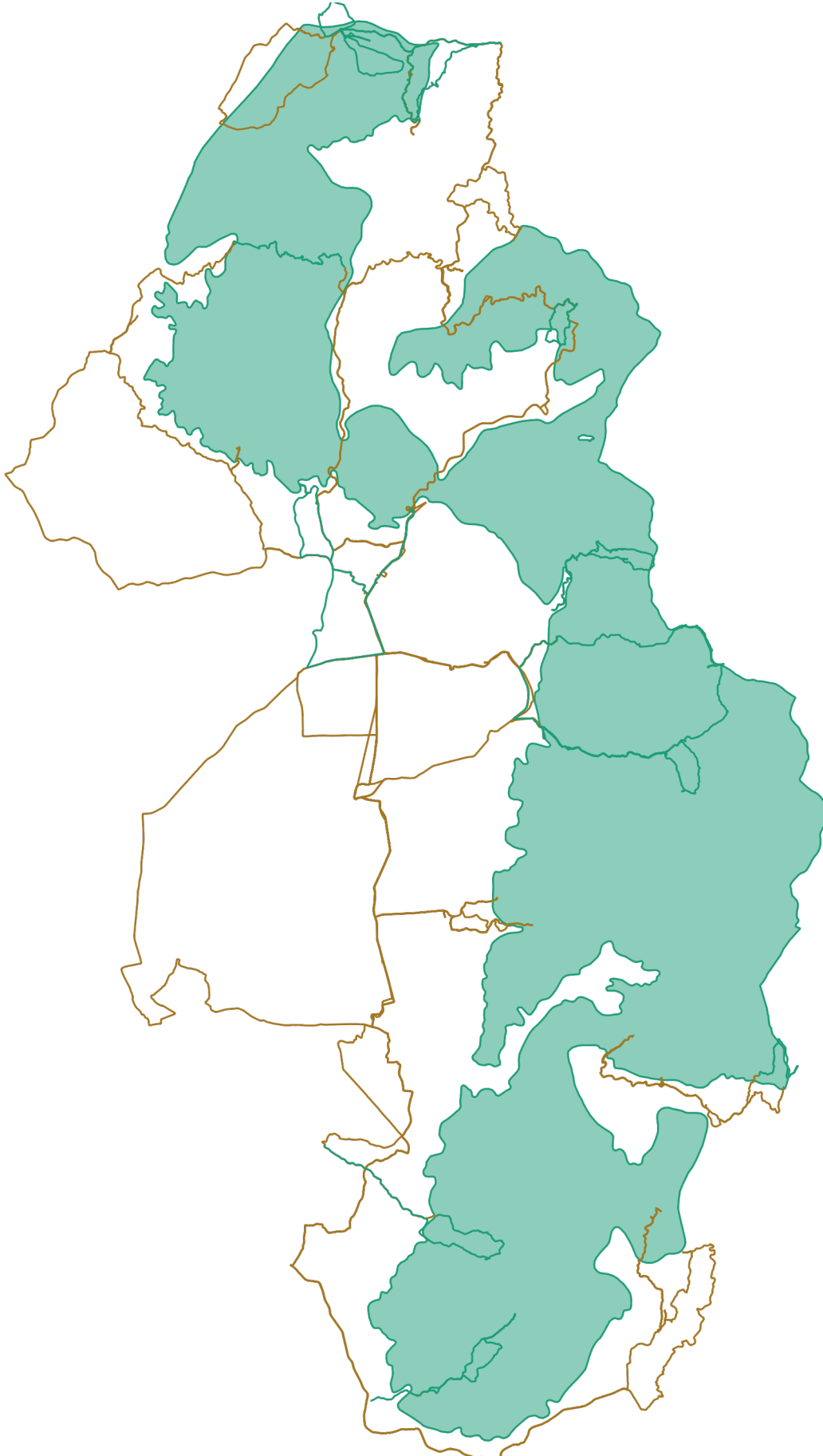



แผนที่แสดงการกระจายของสัตว์ป่า
อุทยานแห่งชาติภูซาง
ประจำเดือน พฤศจิกายน ๒๕๖๓



อีเห็น



.....
.....

นาก



.....
.....

นกยูง



.....
.....

ไก่ป่า



.....
.....

ลิง



.....
.....

หมาป่า



.....
.....

หมูป่า

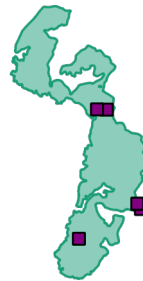

.....
.....

เก้ง



.....
.....



แผนที่แสดงการกระจายของสัตว์ป่า
อุทยานแห่งชาติภูซาง
ประจำเดือน พฤศจิกายน ๒๕๖๓



.....

.....

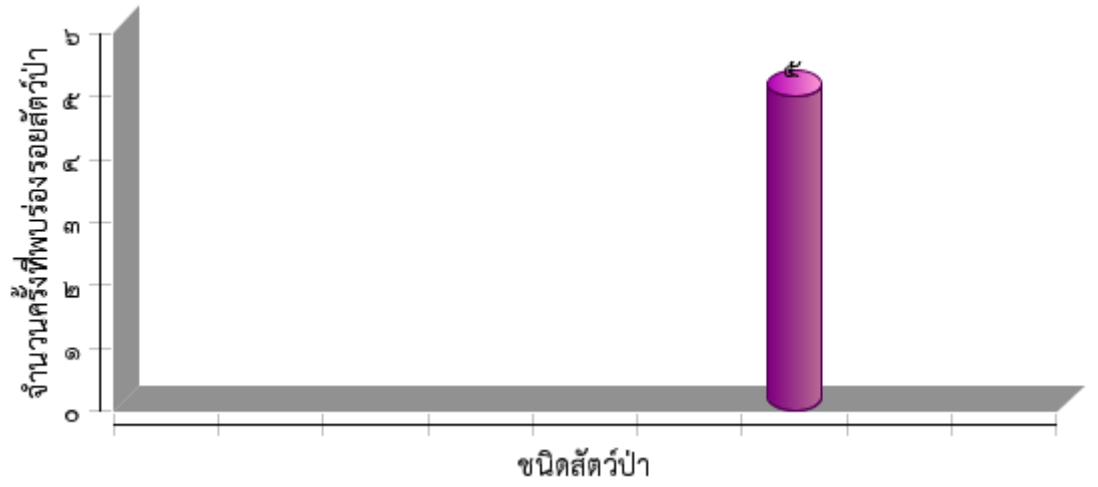



ตารางสรุปการพบปัจจัยคุกคาม
อุทยานแห่งชาติภูซาง
ประจำเดือน พฤศจิกายน ๒๕๖๓



ปัจจัยคุกคาม	ชุดลาดตระเวน	พิกัด X	พิกัด Y	รายละเอียดของปัจจัยคุกคาม	การจัดการ	สถานที่	
การบุกรุกแผ้วถาง	Phusang๑๐๐	๖๓๙๑๒๒	๒๑๗๖๒๕๕	พบพื้นที่ลี้กรอบปลูกพืช จำนวน ๐-๑-๐๐ ไร่	เฝ้าระวัง	ในพื้นที่	
การล่า	Phusang๑๐๐	๖๕๑๗๐๐	๒๑๖๗๒๖๙	พบปลอกกระสุนลูกซอง ขนาดเบอร์ ๑๒ ยี่ห้อ ลูเกอร์ สภาพประมาณ ๑ วัน	เก็บกลับ		
	Phusang๔๐๐	๖๔๘๖๘๐	๒๑๗๑๘๗๓	พบกองไฟ และร่องรอยการประกอบอาหาร (ต้มมาม่าจำนวน ๒ ซอง) สภาพประมาณ ๑ วัน	สังเกตการณ์	ในพื้นที่	
ทำไม้	Phusang๑๐๐	๖๕๒๙๕๓	๒๑๗๐๕๕๓	พบการแปรรูปไม้สนสองใบ ถูกชักลากไปยังฝั่งประเทศลาว สภาพประมาณ ๒ สัปดาห์	สังเกตการณ์	ในพื้นที่	
		๖๕๓๔๒๗	๒๑๖๙๙๔๓	พบร่องรอยการชักลากไม้ และรอยเท้าคน ซึ่งเป็นเส้นทางชักลากไม้ไปยังประเทศ	สังเกตการณ์	ในพื้นที่	
		๖๕๓๔๙๗	๒๑๖๘๔๗๘	พบการตัดโค่นไม้ประดู่ จำนวน ๓ ต้น ยังไม่ได้ตัดท่อน	สังเกตการณ์	ในพื้นที่	
	Phusang๔๐๐						
		๖๔๖๗๒๓	๒๑๖๓๐๒๗	พบชาย ๑ คนกำลังถากไม้สนสามใบ (ไม้สามารถจับกุมได้)		ในพื้นที่	
		๖๕๐๓๓๑	๒๑๗๓๐๔๖	พบแกลลอนน้ำมันสำหรับหล่อลื่นเครื่องยนต์ จำนวน ๑ แกลลอน และซองกาแฟสำเร็จรูป จำนวน ๔ ซอง สภาพประมาณ ๑ เดือน	ทำลาย	ในพื้นที่	
๖๕๕๓๑๔	๒๑๕๘๐๑๐	พบร่องรอยการทำไม้ประดู่ ถูกชักลากออกไปแล้ว ประมาณ ๒-๓ เดือน	สังเกตการณ์	ในพื้นที่			
ปศุสัตว์	Phusang๔๐๐	๖๓๙๙๙๘	๒๑๘๒๒๖๐	พบควาย อายุประมาณ ๒ ปี ตายไม่ทราบสาเหตุประมาณ ๓ วัน	แจ้งหน่วยงานข้างเคียงทราบ	ในพื้นที่	
		๖๔๒๒๔๒	๒๑๘๑๖๒๐	พบมีการนำควายเข้าไปเลี้ยงในพื้นที่ประมาณ ๒๐ ตัว	แจ้งผู้ใหญ่บ้าน	ในพื้นที่	
เก็บหาของป่า	Phusang๔๐๐	๖๓๙๙๒๘	๒๑๘๒๒๒๙	พบจุดพักกินข้าว มีถุงพลาสติกที่ใช้ห่ออาหาร จำนวน ๓ ซอง ทำการเผาทำลาย	ทำลาย	ในพื้นที่	
		๖๕๕๔๓๘	๒๑๕๗๘๑๙	พบชาย๒คนเข้ามาตัดไม้ไผ่(ข้าวหลาม)		ในพื้นที่	



การกระจายของปัจจัยคุกคาม อุทยานแห่งชาติภูซาง ประจำเดือน พฤศจิกายน ๒๕๖๓



การบุกรุกแผ้วถาง



การล่า

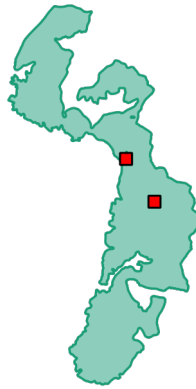

การจับสัตว์น้ำ



การทำไม้

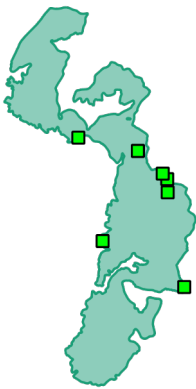

การเลี้ยงปศุสัตว์



ไฟป่า



การเก็บหาของป่า

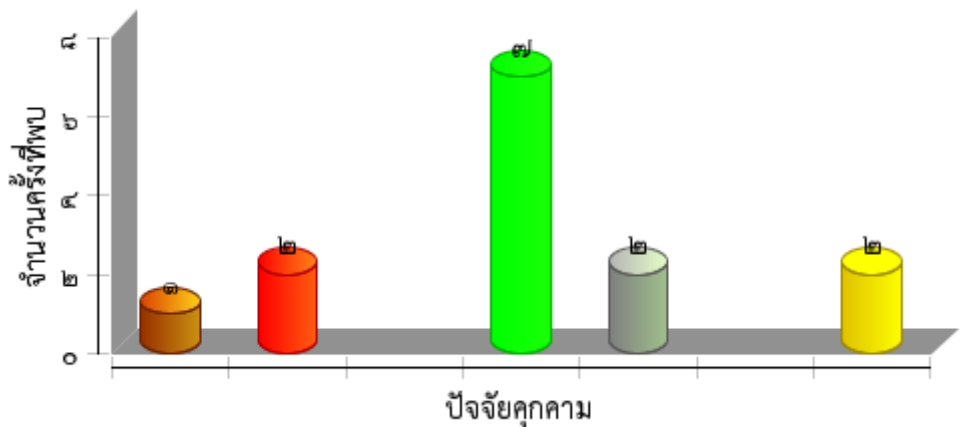



แผนที่การกระจายของปัจจัยนิเวศ
อุทยานแห่งชาติภูซาง
ประจำเดือน พฤศจิกายน ๒๕๖๓



ต้นไทร/ไม้ผลที่เป็นอาหารสัตว์ป่า

โป่งดิน/โป่งน้ำ



ต้นไม้





แหล่งน้ำ/ตาน้ำ



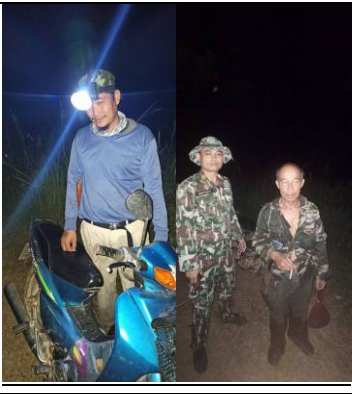

ประมวลภาพการลาดตระเวน
อุทยานแห่งชาติภูซาง
ประจำเดือน พฤศจิกายน ๒๕๖๓







วันที่/ชุดลาดตระเวน/พิกัด	รายละเอียดภาพ	ภาพถ่าย
Phusang๑๐๐/๔๗Q ๖๕๓๙๑๒๒ ๒๑๗๖๒๕๕	พบพื้นที่ลักรอบปลูกฝัก จำนวน ๐-๑-๐๐ ไร่	
Phusang๔๐๐/๔๗Q ๖๕๕๔๓๘ ๒๑๕๗๘๑๙	พบชาย๒คนเข้ามาตัดไม้ไผ่(ข้าวหลาม) กลับจากสวน ยางพารา	
Phusang๑๐๐/๔๗Q ๖๕๓๔๙๗ ๒๑๖๘๔๗๘	พบการตัดโค่นไม้ประดู่ จำนวน ๓ ต้น ยังไม่ได้ตัดท่อน	
Phusang๑๐๐/๔๗Q ๖๕๑๗๐๐ ๒๑๖๗๒๖๙	พบปลอกกระสุนลูกซอง ขนาดเบอร์ ๑๒ ยี่ห้อ ลูกเกอร์ สภาพประมาณ ๑ วัน	
Phusang๑๐๐/๔๗Q ๖๕๒๙๕๓ ๒๑๗๐๕๕๓	พบการแปรรูปไม้สนสองใบ ถูกชักลากไปยังฝั่งประเทศ ลาว สภาพประมาณ ๒ สัปดาห์	



ประมวลภาพการลาดตระเวน
อุทยานแห่งชาติภูซาง
ประจำเดือน พฤศจิกายน ๒๕๖๓



Phusang๑๐๐/๔๗Q ๖๔๐๐๐๔ ๒๑๘๒๒๖๓	พบควาย อายุประมาณ ๒ ปี ตายไม่ทราบสาเหตุ ประมาณ ๓ วัน	
Phusang๔๐๐/๔๗Q ๖๔๒๒๔๒ ๒๑๘๑๖๒๐	พบมีการนำควายเข้าไปเลี้ยงในพื้นที่ ประมาณ ๒๐ ตัว	
Phusang๔๐๐/๔๗Q ๖๓๙๙๒๘ ๒๑๘๒๒๒๙	พบจุดพักกินข้าว มีถุงพลาสติกที่ใช้ห่ออาหาร จำนวน ๓ ซอง ทำการเผาทำลาย	
Phusang๔๐๐/๔๗Q ๖๓๙๑๘๕ ๒๑๘๒๓๐๘	พบต้นไทร ขนาด ๓๐๐*๒๕๐๐ จำนวน ๑ ต้น (ผลยังไม่ สุก ไม่พบร่องรอยสัตว์ป่าใช้ประโยชน์)	



สรุปผลงานลาดตระเวน
อุทยานแห่งชาติภูซาง
ประจำเดือน พฤศจิกายน ๒๕๖๓



สรุปผลการดำเนินงาน

จากผลการดำเนินงานข้างต้นสามารถสรุปผลได้ดังนี้

๑. ในพื้นที่ที่มีการนำปศุสัตว์ (ควาย) เข้ามาเลี้ยง และเกิดการตายโดยไม่ทราบสาเหตุ ในพื้นที่ ต.ตับเต่า อ.เทิง จ.เชียงราย
๒. พบการทำไม้ตามแนวเขตชายแดน ในพื้นที่ ต.ทุ่งกล้วย อ.ภูซาง จ.พะเยา
๓. พบปลอกกระสุนลูกซอง เบอร์ ๑๒ จำนวน ๑ ปลอก
- ๕.....

ปัญหาและอุปสรรค

๑. -ขาดอุปกรณ์เดินป่าที่มีประสิทธิภาพ
๒. -ชุดลายพรางที่ใช้งานเริ่มชำรุด
๓. -
๔. -

ข้อเสนอแนะ

๑. เพิ่มความมั่นคงของเจ้าหน้าที่ผู้ปฏิบัติงาน โดยเฉพาะอย่างยิ่งในพนักงานจ้างเหมา
๒. ต้องการชุดลายพรางที่ใช้ในการลาดตระเวนเพิ่มเติม อย่างน้อย ปีละ ๒ ชุด
๓. ต้องการอุปกรณ์เดินป่าเพิ่มเติม

แผนการลาดตระเวนในเดือนต่อไป

๑. เข้าติดตามผลักดันปศุสัตว์ ต.ตับเต่า อ.เทิง จ.เชียงราย
๒. เฝ้าระวังการลักลอบทำไม้ ในพื้นที่ ต.ทุ่งกล้วย อ.ภูซาง จ.พะเยา

(ลงชื่อ) ผู้จัดทำรายงาน

(นายสุรชัย คำอ้าย)

วันที่ ๘ ธันวาคม ๒๕๖๓

(ลงชื่อ) ผู้จัดตรวจรายงาน

(นายบัณฑิต สมสุวรรณ)

หัวหน้าอุทยานแห่งชาติภูซาง

วันที่ ๘ ธันวาคม ๒๕๖๓