



รายงานลาดตระเวนเชิงคุณภาพในพื้นที่อนุรักษ์

อุทยานแห่งชาติแม่ปืม  
Mae Puem National Park

ประจำเดือน สิงหาคม ๒๕๖๔



รายงานผลการลาดตระเวน  
อุทยานแห่งชาติแม่ปืม  
ประจำเดือน สิงหาคม ๒๕๖๔



จำนวนชุดลาดตระเวน ๕ ชุด จำนวนครั้งในการลาดตระเวน ๖๘ ครั้ง จำนวนวันในการลาดตระเวน ๘๓ วัน  
รวมระยะทางในการลาดตระเวนทั้งหมด ๒,๐๔๕.๙๒ กิโลเมตร

ทีมที่	ชื่อชุดลาดตระเวน	ระหว่างวันที่	จำนวนครั้ง	จำนวนวัน	ระยะทางการลาดตระเวน (กม.)			
					เดินเท้า	รถยนต์	ทางน้ำ	อากาศ
๑	ป่าแดงงาม		๑๒	๑๕	๑๐๖	๔๖๑	๐	๐
๒	สันป่าส้าน		๑๒	๑๕	๙๐	๒๖๖	๐	๐
๓	ห้วยพญาเก้า		๑๓	๑๖	๘๓	๒๒๔	๐	๐
๔	ห้วยหลวง		๑๒	๑๕	๑๑๙	๑๗๕	๐	๐
๕	อุทยานแห่งชาติแม่ปืม		๑๙	๒๒	๑๓๐	๑๙๖	๐	๑๙๖
ผลรวม			๖๘	๘๓	๕๒๘	๑,๓๒๒	๐	๑๙๖



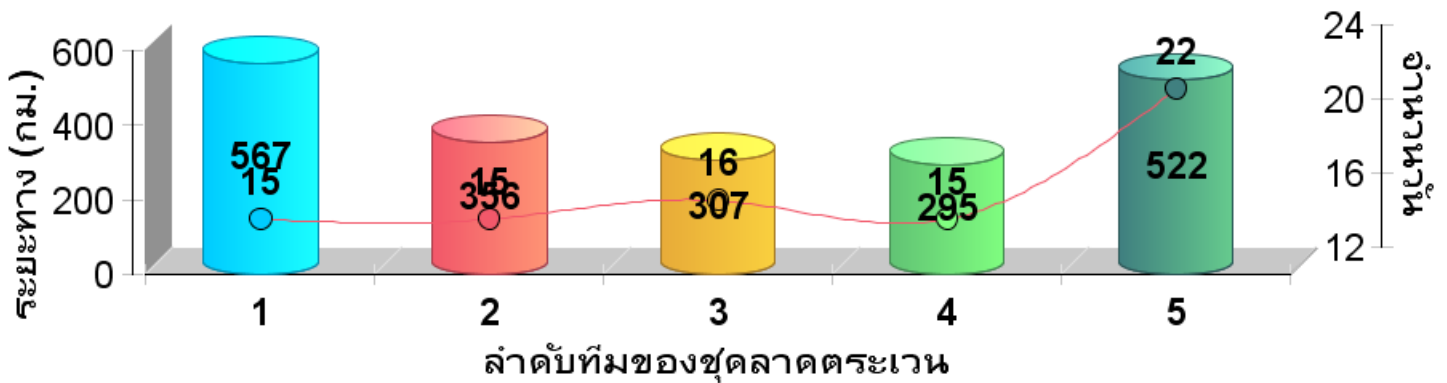



กราฟแสดงจำนวนวัน และระยะทางในการลาดตระเวน

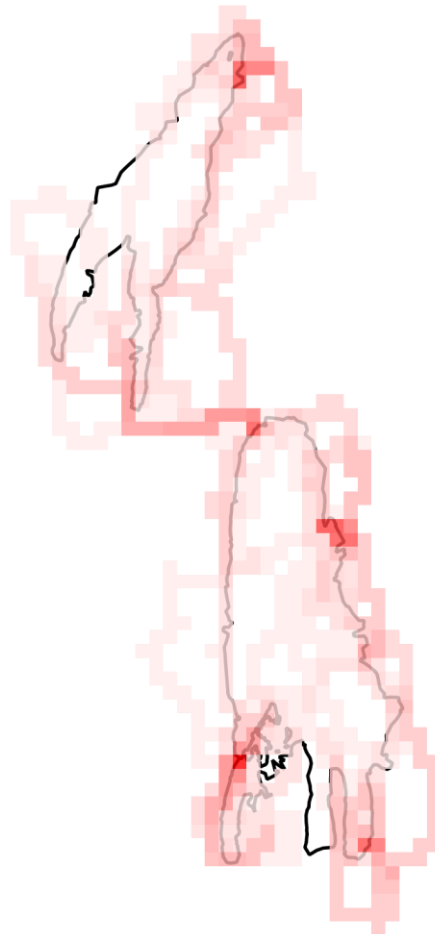



แผนที่แสดงความเข้มข้นของการลาดตระเวน  
อุทยานแห่งชาติแม่ปืม  
ประจำเดือน สิงหาคม ๒๕๖๔



	ความเข้มข้นในการลาดตระเวน
	1.0
	19.0
	ขอบเขตพื้นที่อนุรักษ์
	วิชนการลาดตระเวน
	พื้นที่บริหารจัดการ
	ส่วนการจัดการ



แผนที่แสดงเส้นทางการลาดตระเวน  
อุทยานแห่งชาติแม่ปืม  
ประจำเดือน สิงหาคม ๒๕๖๔

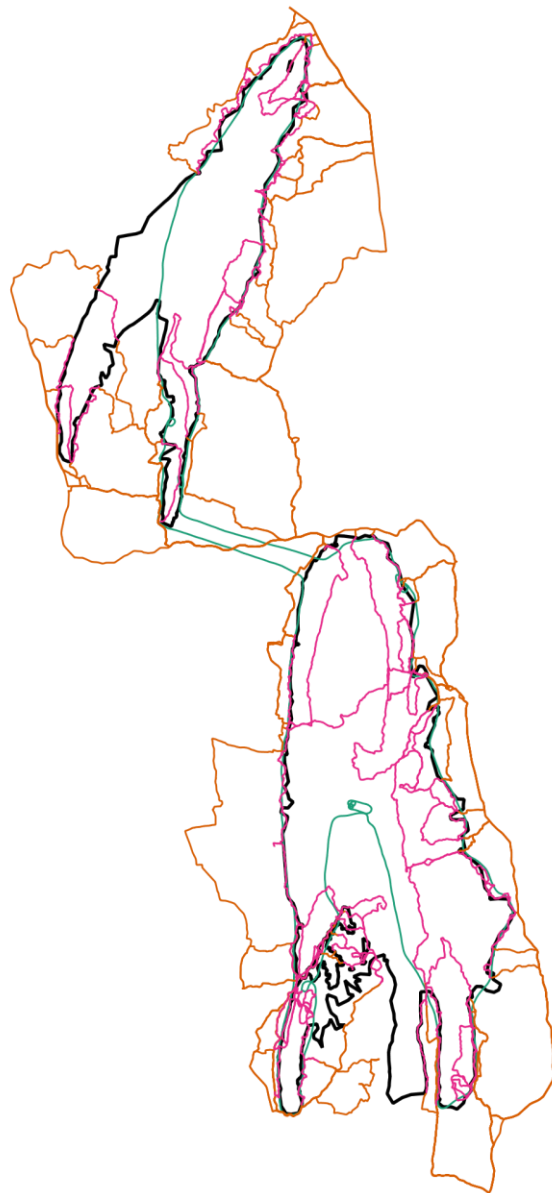

- เส้นทางการลาดตระเวน เดินเท้า
- เส้นทางการลาดตระเวน ทางน้ำ
- เส้นทางการลาดตระเวน วิทยุ
- เส้นทางการลาดตระเวน ทางอากาศ
- ขอบเขตพื้นที่อนุรักษ์
- โซนการลาดตระเวน
- พื้นที่บริหารจัดการ
- ส่วนการจัดการ





แผนที่แสดงการกระจายของสัตว์ป่า  
อุทยานแห่งชาติแม่ปืม  
ประจำเดือน สิงหาคม ๒๕๖๔



นกยูง

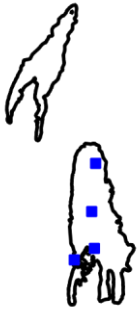

.....  
.....

๕

หมูป่า



.....  
.....

ไก่อ่า



.....  
.....

อีเห็น

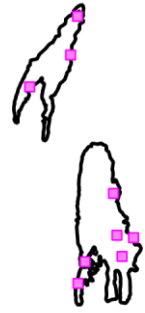

.....  
.....



.....  
.....

จำนวนครั้งที่พบร่องรอย  
สัตว์ป่า

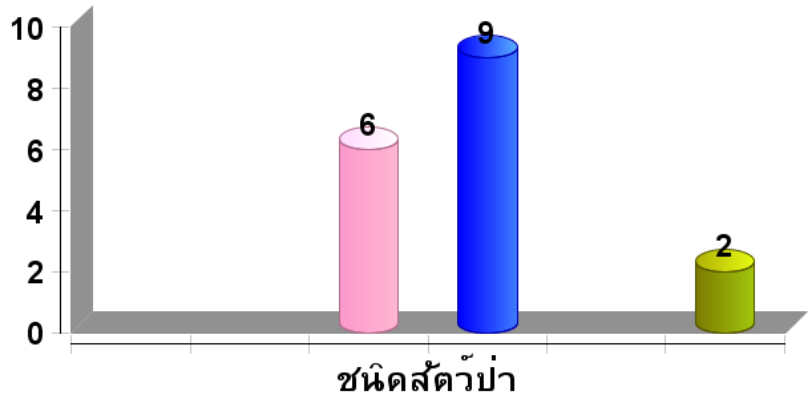



# ตารางสรุปการพบปัจจัยคุกคาม

## อุทยานแห่งชาติ แม่ปืม

ประจำเดือน สิงหาคม ๒๕๖๔



### ประจำเดือน สิงหาคม ๒๕๖๔

ปัจจัยคุกคาม	ชุดลาดตระเวน	พิกัด X	พิกัด Y	รายละเอียดของปัจจัยคุกคาม	การจัดการ	สถานที่
การล่า	ป่าแดงงาม	๕๙๔๖๒๒	๒๑๕๕๙๒๓	พบหางด้งยิงสัตว์บนต้นไม้ ความสูงจากพื้นดินประมาณ ๓ เมตร ได้ถ่ายรูป จับพิกัดไว้เป็นข้อมูลหลักฐาน และได้ทำการทำลายทิ้ง	ทำลาย	ในพื้นที่
การใช้ทรัพยากรธรรมชาติ	ห้วยพญาแก้ว	๕๘๙๑๕๓	๒๑๘๓๑๙๐	พบร่องรอยชาวบ้านเข้าไปเก็บหาหน่อไม้ในพื้นที่อุทยานฯ	สังเกตการณ์	ในพื้นที่
	ห้วยหลวง	๕๙๖๓๔๔	๒๑๖๓๙๑๗	พบร่องรอยการเก็บหาหน่อไม้ โดยนำมาตอนและแกะเปลือกออกกองรวมกันจำนวน ๑ กอง	สังเกตการณ์	ในพื้นที่
	อุทยานแห่งชาติแม่ปืม	๕๙๑๓๐๙	๒๑๓๔๖๒๗	ตรวจสอบแปลงทวงคืนผืนป่า(ม.๖๔) ที่อยู่ที่บ้านภูเงิน ม.๑๓ ต.แม่ปืม อ. จ.พะเยา		ในพื้นที่
ลักลอบเข้าพื้นที่	ป่าแดงงาม	๕๘๔๔๒๘	๒๑๗๗๖๑๘	พบขุดน้ำดื่มปล่าว จำนวน ๑ ขวดสภาพใหม่คาดว่าผ่านมาประมาณหนึ่งอาทิตย์ สูงกว่าระดับน้ำทะเล ๕๒๑ เมตร	ทำลาย	ในพื้นที่
		๕๘๔๖๖๔	๒๑๖๙๖๙๓	พบปลอกกระสุนลูกซองจำนวนหนึ่ง ปลอกตกอยู่ในพื้นที่ป่าสภาพค่อนข้างเก่า คาดว่าผ่านมาประมาณหนึ่งเดือน	เก็บกลับ	ในพื้นที่
		๕๙๔๕๓๑	๒๑๕๕๘๐๖	พบเชือกสลิง ขนาด ๖ หุน ยาวประมาณ ๑๐ ลักษณะเก่า คาดว่าเป็นเชือกสลิงที่ใช้ในการชักลากไม้ในสมัยที่มีการสัมปทานป่าไม้ในอดีต	เก็บกลับ	ในพื้นที่
	ห้วยพญาแก้ว	๕๙๑๘๐๐	๒๑๙๑๙๘๔	พบหลักแนวเขตอุทยานฯ		ในพื้นที่
		๕๙๑๘๐๒	๒๑๘๙๔๕๗	พบกระป๋องสเปรย์ จำนวน ๑ กระป๋อง บริเวณริมทางเดินของชาวบ้านที่ใช้เข้าไปหาของป่า จัดการโดยการฝังกลบ	ทำลาย	ในพื้นที่
	ห้วยหลวง	๕๙๙๗๔๕	๒๑๕๐๒๗๕	พบกระป๋องเปล่าปลากะปองยี่ห้อมงกุฎทะเล จำนวน ๑ กระป๋อง ลักษณะเก่า คาดว่าผ่านมาประมาณ ๑ อาทิตย์ จัดการด้วยการฝังกลบในพื้นที่	ทำลาย	ในพื้นที่

ปัจจัยคุกคาม	ชุด ลาดตระเวน	พิกัด X	พิกัด Y	รายละเอียดของปัจจัยคุกคาม	การจัดการ	สถานที่
	อุทยาน แห่งชาติแม่ปืม	๕๙๔๐๗๑	๒๑๕๐๓๐๓	พบปางวัวเก่าสภาพไม่มีการใช้ประโยชน์	สังเกตการณ์	ในพื้นที่
		๕๙๕๔๖๐	๒๑๔๕๑๘๖	พบขวดเครื่องดื่มฉลามจำนวน ๑ ขวด กล่องนมแลคตาซอยจำนวน ๑ กล่อง สภาพเก่าคาดว่าผ่านมาประมาณหลาย อาทิตย์ แล้ว จัดการด้วยการฝังกลบใน พื้นที่	ทำลาย	ในพื้นที่
เก็บหาของป่า	สันป่าส้าน	๕๙๗๖๑๘	๒๑๔๑๗๒๕	เจอชาวบ้านจำนวน ๑ คนเข้าไปเก็บหา หน่อไม้ได้ทำการตรวจค้น และสอบถาม พบว่า มีบัตร อส.อส. ของอุทยานฯ		ในพื้นที่





แผนที่การกระจายของปัจจัยนิเวศ  
อุทยานแห่งชาติ แม่ปืม  
ประจำเดือน สิงหาคม ๒๕๖๔



ประจำเดือน สิงหาคม ๒๕๖๔  
ต้นไทร/ไม้ผลที่เป็นอาหารสัตว์ป่า

โป่งดิน/โป่งน้ำ



รังผึ้ง

แหล่งน้ำ/ตาน้ำ





ประมวลภาพการลาดตระเวน  
อุทยานแห่งชาติ แม่ปืม  
ประจำเดือน สิงหาคม ๒๕๖๔



ประจำเดือน สิงหาคม ๒๕๖๔

วันที่/จุดลาดตระเวน/พิกัด	รายละเอียดภาพ	ภาพถ่าย
วันที่ ๑๐ สิงหาคม ๒๕๖๔ จุดสกัดบ้านสันป่าสัก X ๕๙๘๕๙๑ Y ๒๑๔๗๑๒๖	ร่องรอยสัตว์ ทะเกิ้นลูกไม้	
วันที่ ๑๗ - ๑๘ สิงหาคม ๒๕๖๔ หน่วยพิทักษ์ที่ ๑ (ป่าแดงงาม) X ๕๙๔๖๒๒ Y ๒๑๕๕๙๒๓	พบร่องรอยหมู่ป่าอนโคเลนและมีรอยเขี้ยว (สภาพใหม่ ๑ อาทิตย์ที่ผ่านมา)	
วันที่ ๑๗ - ๑๘ สิงหาคม ๒๕๖๔ หน่วยพิทักษ์ที่ ๑ (ป่าแดงงาม) X ๕๙๔๖๒๒ Y ๒๑๕๕๙๒๓	ปัจจัยคุกคาม ปางพักพราน(ซุ่มดักยิงสัตว์บนต้นไม้) (ทำการทำลาย)	
วันที่ ๑๐ - ๑๑ สิงหาคม ๒๕๖๔ หน่วยพิทักษ์ที่ ๒ (ห้วยพญาแก้ว) X ๕๙๐๕๕๘ Y ๒๑๙๐๖๐๑	ปัจจัยนิเวศ ขี้เถ้าเห็น อายุประมาณ ๓ วัน	

วันที่/ชุดลาดตระเวน/พิกัด	รายละเอียดภาพ	ภาพถ่าย
<p>วันที่ ๘ - ๙ สิงหาคม ๒๕๖๔</p> <p>หน่วยพิทักษ์ที่ ๓ (ห้วยหลวง)</p> <p>X๕๙๐๕๘๘ Y๒๑๙๐๖๐๑</p>	<p>ปัจฉิมนิเวศ</p> <p>รอยเท้านกยูง (สภาพใหม่ )</p>	
<p>วันที่ ๘ - ๙ สิงหาคม ๒๕๖๔</p> <p>หน่วยพิทักษ์ที่ ๓ (ห้วยหลวง)</p> <p>X๕๙๔๘๐๑ Y๒๑๕๑๗๖๘</p>	<p>ปัจฉิมนิเวศ</p> <p>ร่องรอยหมูป่า (สภาพใหม่ ประมาณ ๑ อาทิตย์)</p>	
<p>วันที่ ๑๖ - ๑๗ สิงหาคม ๒๕๖๔</p> <p>ส่วนกลาง</p> <p>X๕๙๕๓๔๐ Y๒๑๔๔๔๓๙</p>	<p>ปัจฉิมนิเวศ</p> <p>ขนนกยูง (สภาพเก่า ประมาณ ๒ อาทิตย์)</p>	
<p>วันที่ ๑๖ - ๑๗ สิงหาคม ๒๕๖๔</p> <p>ส่วนกลาง</p> <p>X๕๙๖๐๘๘ Y๒๑๔๔๙๘๙</p>	<p>โป่งน้ำ กว้าง ๕ ม. ยาว ๑๑.๓๐ ม. รอบๆพบ รอยเท้าหมูป่า ยาว ประมาณ ๕ ซม. กว้าง ๔ ซม. หลุมนอนนอนหมูป่า ยาว ๑ เมตร กว้าง ๕๐ ซม.</p>	



สรุปผลงานลาดตระเวน  
อุทยานแห่งชาติ แม่ปืม  
ประจำเดือน สิงหาคม ๒๕๖๔



ประจำเดือน สิงหาคม ๒๕๖๔

สรุปผลการดำเนินงาน

จากผลการดำเนินงานข้างต้นสามารถสรุปผลได้ดังนี้

๑. ในพื้นที่อุทยานแห่งชาติ แม่ปืม ยังคงมีการคุกคามจากการลักลอบล่าสัตว์ป่าอยู่ในพื้นที่บริเวณแนวเขตฯ
๒. ปัญหาการปล่อยสัตว์เลี้ยงเข้ามาในพื้นที่อนุรักษ์ บริเวณแนวเขตอุทยานแห่งชาติ แม่ปืม
๓. เส้นทางการเดินทางลาดตระเวนในแต่ละเส้นทาง มีการฟื้นตัวของป่า เพิ่มขึ้น อย่างเห็นได้ชัดเจน

ปัญหาและอุปสรรค

๑. จำนวนเจ้าหน้าที่ในการลาดตระเวนมีจำนวนน้อยเมื่อเทียบกับขนาดพื้นที่
๒. เนื่องจากช่วงนี้เป็นหน้าฝน ความชื้นสูงมากส่งผลให้อุปกรณ์ที่ใช้ในงานในภาคสนามเริ่มมีการชำรุด บางชุดเสียหายขณะปฏิบัติหน้าที่ อาทิเช่น GPS และกล้องถ่ายภาพ เป็นต้น

ข้อเสนอแนะ

๑. อยากให้มีการเพิ่มจำนวนเจ้าหน้าที่ให้มากขึ้น
๒. ตั้งจุดสกัดเพิ่มเติมในพื้นที่เสี่ยงต่อการลักลอบเข้ามากระทำผิด
๓. เพิ่มความมั่นคงของเจ้าหน้าที่ผู้ปฏิบัติงาน โดยเฉพาะอย่างยิ่งในพนักงานจ้างเหมา

แผนการลาดตระเวนในเดือนต่อไป

๑. เจ้าหน้าที่ผู้เกี่ยวข้อง ได้มีการประชุมวางแผนการเดินทางลาดตระเวนในพื้นที่เสี่ยง ในวันที่ ๓๑ สิงหาคม ๒๕๖๔

(ลงชื่อ)

ผู้จัดทำรายงาน

( นายสุมิตร สุธรรม )

วันที่ ๓๑ สิงหาคม ๒๕๖๔

(ลงชื่อ)

ผู้ตรวจรายงาน

( นายวุฒิพงษ์ ดงคำฟู )

หัวหน้าอุทยานแห่งชาติแม่ปืม

วันที่ ๓๑ สิงหาคม ๒๕๖๔

