



รายงานลาดตระเวนเชิงคุณภาพในพื้นที่อนุรักษ์

อุทยานแห่งชาติแม่ปืม  
Mae Puem National Park

ประจำเดือน กุมภาพันธ์ ๒๕๖๔



รายงานผลการลาดตระเวน  
อุทยานแห่งชาติแม่ปืม  
ประจำเดือน กุมภาพันธ์ ๒๕๖๔



จำนวนชุดลาดตระเวน ๕ ชุด จำนวนครั้งในการลาดตระเวน ๗๒ ครั้ง จำนวนวันในการลาดตระเวน ๗๕ วัน  
รวมระยะทางในการลาดตระเวนทั้งหมด ๑,๗๑๕.๒๔ กิโลเมตร

ทีมที่	ชื่อชุดลาดตระเวน	ระหว่างวันที่	จำนวนครั้ง	จำนวนวัน	ระยะทางการลาดตระเวน(กม.)			
					เดินเท้า	รถยนต์	ทางน้ำ	อากาศ
๑	ป่าแดงงาม		๑๔	๑๕	๑๐๒	๔๖๓	๐	๐
๒	สันป่าส้าน		๑๕	๑๕	๘๕	๓๒๓	๐	๐
๓	ห้วยพญาแก้ว		๑๕	๑๕	๙๓	๑๗๘	๐	๐
๔	ห้วยหลวง		๑๔	๑๕	๑๒๒	๑๗๘	๐	๐
๕	อุทยานแห่งชาติแม่ปืม		๑๔	๑๕	๑๐๗	๖๓	๐	๐
ผลรวม			๗๒	๗๕	๕๑๐	๑,๒๐๕	๐	๐

กราฟแสดงจำนวนวัน และระยะทางในการลาดตระเวน

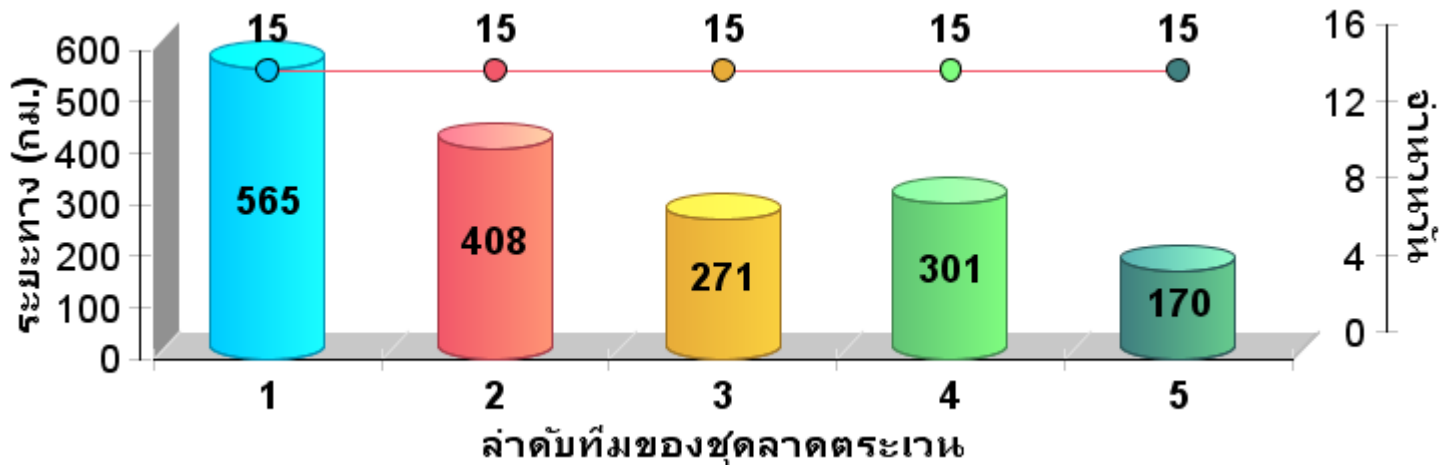



แผนที่แสดงความเข้มข้นของการลาดตระเวน  
อุทยานแห่งชาติแม่ปืม  
ประจำเดือน กุมภาพันธ์ ๒๕๖๔

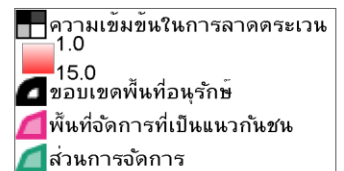
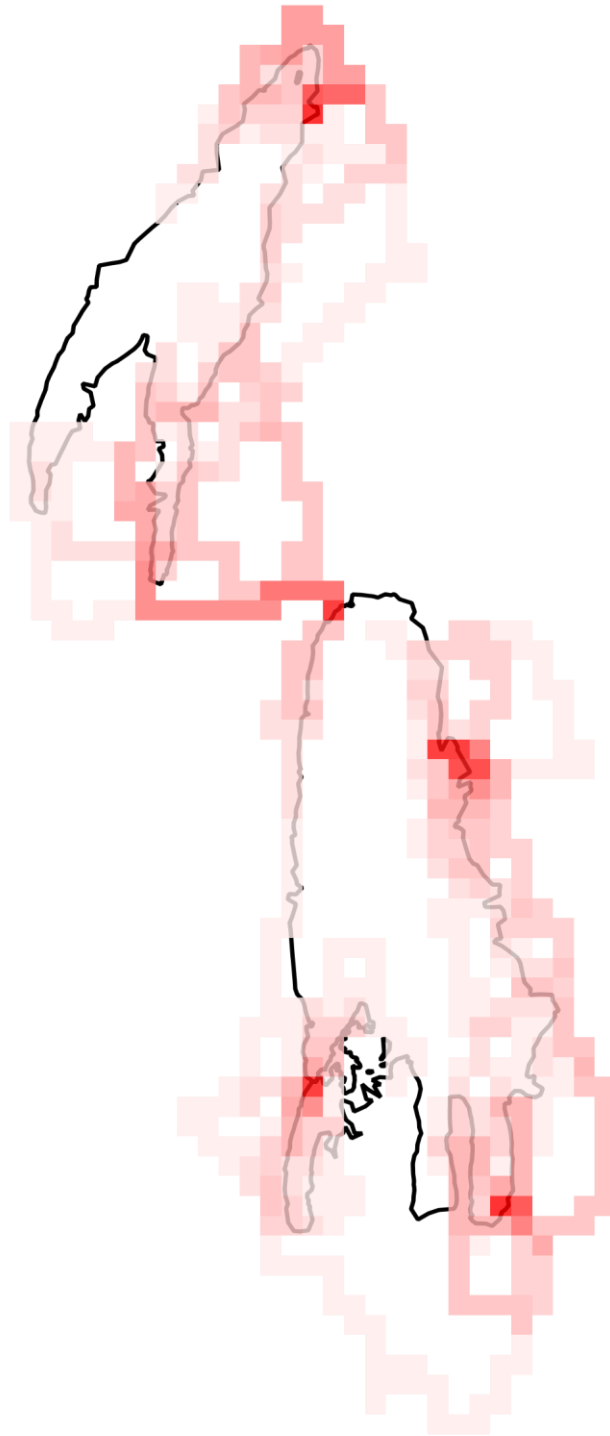



แผนที่แสดงความเข้มข้นของการลาดตระเวน  
อุทยานแห่งชาติแม่ปืม  
ประจำเดือน กุมภาพันธ์ ๒๕๖๔

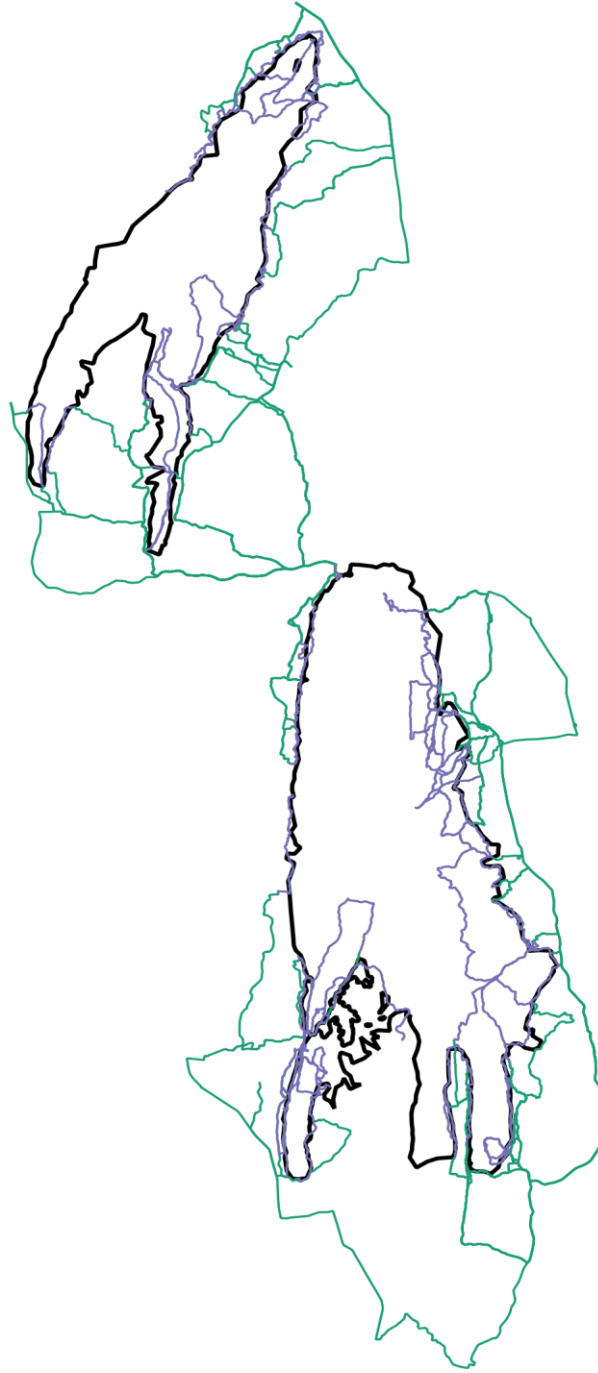

- เส้นทางการลาดตระเวน เดินเท้า
- เส้นทางการลาดตระเวน ทางน้ำ
- เส้นทางการลาดตระเวน รถยนต์
- เส้นทางการลาดตระเวน ทางอากาศ
- ขอบเขตพื้นที่อนุรักษ์
- พื้นที่จัดการที่เป็นแนวกันชน
- ส่วนการจัดการ



แผนที่แสดงการกระจายของสัตว์ป่า  
 อุทยานแห่งชาติแม่ปืม  
 ประจำเดือน กุมภาพันธ์ ๒๕๖๔



นกยูง



กวางป่า



ควายป่า



ช้างป่า



.....  
 .....

.....  
 .....

.....  
 .....

.....  
 .....

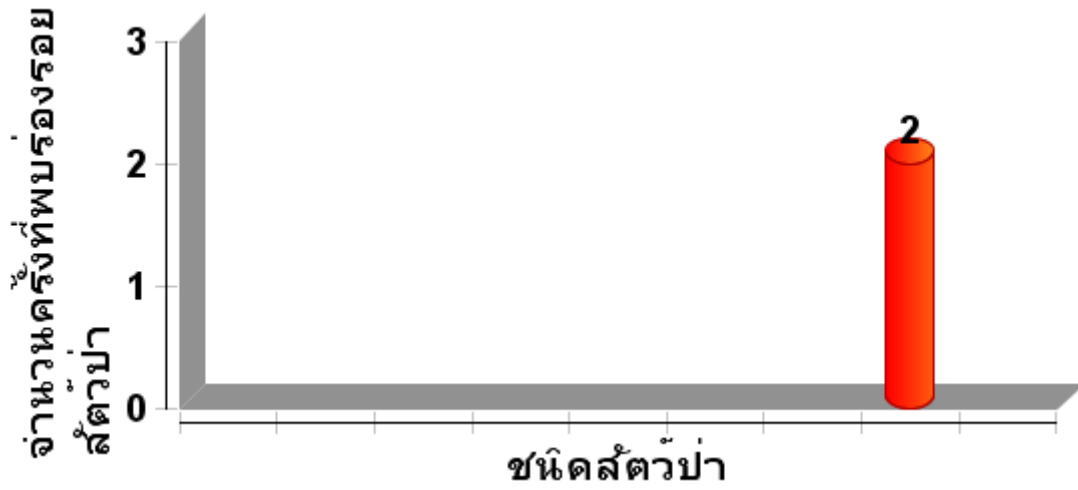



ตารางสรุปการพบปัจจัยคุกคามแม่เปียม  
อุทยานแห่งชาติแม่เปียม  
ประจำเดือน กุมภาพันธ์ ๒๕๖๔



ปัจจัยคุกคาม	ชุดลาดตระเวน	พิกัด X	พิกัด Y	รายละเอียดของปัจจัยคุกคาม	การจัดการ	สถานที่
การล่า	ป่าแดงงาม	๕๘๔๘๖๘	๒๑๗๔๙๒๙	พบปลอกกระสุน ๑ ปลอก อายุประมาณ ๑๐ วัน	สังเกตการณ์	ในพื้นที่
		๕๘๖๐๘๖	๒๑๗๖๒๐๒	ปลอกกระสุนปืน ๑ ปลอก อยู่ในป่าเต็งรัง ประมาณ ๑ เดือนที่ผ่ามา	เก็บกลับ	ในพื้นที่
ขยะมูลฝอย	ป่าแดงงาม	๕๘๔๗๑๕	๒๑๖๙๘๗๒	พบขวดน้ำดื่ม ๑ ขวด ได้ทำการฝังกลบ	เก็บกลับ	ในพื้นที่



การกระจายของปัจจัยคุกคาม  
 อุทยานแห่งชาติแม่ปืม  
 ประจำเดือน กุมภาพันธ์ ๒๕๖๔



การบุกรุกแผ้วถาง

การล่า

การจับสัตว์น้ำ



การทำไม้

การเลี้ยงปศุสัตว์

อื่นๆ

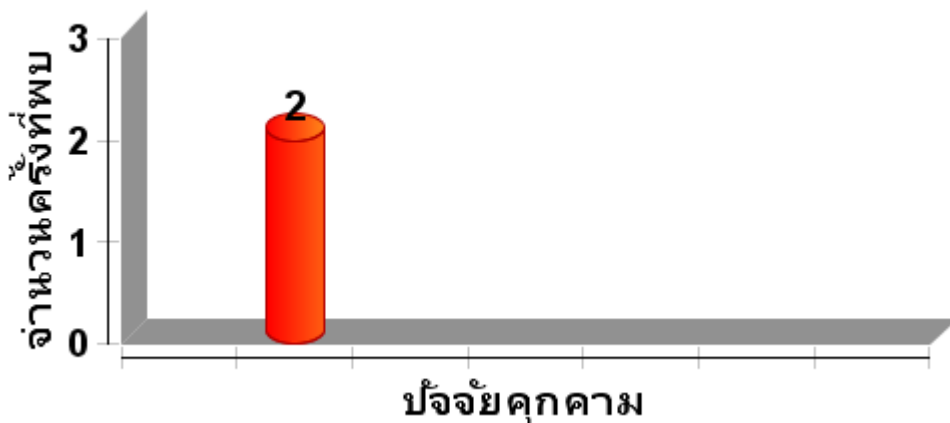



แผนที่การกระจายของปัจจัยนิเวศ  
อุทยานแห่งชาติแม่ปืม  
ประจำเดือน กุมภาพันธ์ ๒๕๖๔



ต้นไทร/ไม้ผลที่เป็นอาหารสัตว์ป่า



โปงดิน/โป่งน้ำ



จึงผิง



แหล่งน้ำ/ตาน้ำ







ประมวลภาพการลาดตระเวน  
อุทยานแห่งชาติแม่ปืม  
ประจำเดือน กุมภาพันธ์ ๒๕๖๔



วันที่/ชุดลาดตระเวน/พิกัด	รายละเอียดภาพ	ภาพถ่าย
<p>หน่วยพิทักษ์แม่ปืมที่๒ (ห้วยพญาแก้ว)</p> <p>วันที่ ๗ กุมภาพันธ์ ๒๕๖๔ ๕๘๗๕๖๗ X ๒๑๗๗๕๔๗ Y</p>	<p>ขี้เีเห็น อายุประมาณ ๑ อาทิตย์</p>	
<p>สายตรวจส่วนกลาง</p> <p>วันที่ ๔ กุมภาพันธ์ ๒๕๖๔ ๕๙๐๘๘๑ X ๒๑๓๘๔๔๘ Y</p>	<p>ขี้หมาป่า อายุประมาณ ๑ อาทิตย์</p>	
<p>สายตรวจส่วนกลาง</p> <p>วันที่ ๒๑ กุมภาพันธ์ ๒๕๖๔ ๕๙๐๑๕๘ X ๒๑๓๕๓๘๔ Y</p>	<p>ไข่ไก่ป่า ๑ ฟอง ในซากต้นไม้</p>	
<p>หน่วยพิทักษ์แม่ปืมที่๓ (ห้วยหลวง)</p> <p>วันที่ ๔ กุมภาพันธ์ ๒๕๖๔ ๕๙๗๘๑๗ X ๒๑๕๕๘๗๙ Y</p>	<p>ขี้หมาป่า อายุประมาณ ๑ อาทิตย์</p>	



ประมวลภาพการประชุม  
อุทยานแห่งชาติแม่ปืม  
ประจำเดือน กุมภาพันธ์ ๒๕๖๔





สรุปผลงานลาดตระเวน  
อุทยานแห่งชาติแม่ปืม  
ประจำเดือน กุมภาพันธ์ ๒๕๖๔



สรุปผลการดำเนินงาน

จากผลการดำเนินงานข้างต้นสามารถสรุปผลได้ดังนี้

๑. ในพื้นที่อุทยานแห่งชาติแม่ปืมยังคงมีการคุกคามจากการลักลอบล่าสัตว์ป่าอยู่ในพื้นที่บริเวณแนวเขตฯ
๒. ปัญหาการปล่อยสัตว์เลี้ยงเข้ามาในพื้นที่อนุรักษ์ บริเวณแนวเขตอุทยานแห่งชาติแม่ปืม
๓. ช่วงเดือนกุมภาพันธ์-เมษายน จะมีการเกิดไฟป่าในพื้นที่บ่อยครั้ง ทำให้การลาดตระเวนต้องปรับเปลี่ยนไปตามสถานการณ์ในแต่ละวัน ไม่เป็นไปตามแผนที่วางไว้
๔. ปัญหาเรื่องน้ำดื่มในระหว่างเดินลาดตระเวน เนื่องจากสภาพป่าแห้งแล้งไม่มีน้ำในลำห้วย

ปัญหาและอุปสรรค

๑. จำนวนเจ้าหน้าที่ในการลาดตระเวนมีจำนวนน้อยเมื่อเทียบกับขนาดพื้นที่
๒. อุปกรณ์ที่ใช้งานในภาคสนามเริ่มมีการชำรุด บางชุดก็เสียหายขณะปฏิบัติหน้าที่ อาทิเช่น GPS กล้องถ่ายรูป
๓. ชุดลายพราง รองเท้า อุปกรณ์ในการเดินลาดตระเวนของเจ้าหน้าที่มีการขาดชำรุดเนื่องจากการเดินลาดตระเวนในป่าบ่อยครั้ง

ข้อเสนอแนะ

๑. อยากให้มีการเพิ่มจำนวนเจ้าหน้าที่ให้มากขึ้น
๒. ตั้งจุดสกัดเพิ่มเติมในพื้นที่เสี่ยงต่อการลักลอบเข้ามากระทำผิด
๓. เพิ่มความมั่นคงของเจ้าหน้าที่ผู้ปฏิบัติงาน โดยเฉพาะอย่างยิ่งในพนักงานจ้างเหมา

แผนการลาดตระเวนในเดือนต่อไป

๑. เจ้าหน้าที่ผู้เกี่ยวข้อง ได้มีการประชุมวางแผนการเดินลาดตระเวนในพื้นที่เสี่ยงในวันที่ ๒๕ กุมภาพันธ์ ๒๕๖๔

(ลงชื่อ)  ผู้จัดทำรายงาน  
( นายสุมิตร สุธรรม )  
วันที่ .....

(ลงชื่อ)  ผู้จัดตรวจรายงาน  
( นายวุฒิพงษ์ ดงคำฟู )  
หัวหน้าอุทยานแห่งชาติแม่ปืม  
วันที่ .....