



รายงานลาดตระเวนเชิงคุณภาพในพื้นที่อนุรักษ์

อุทยานแห่งชาติลำน้ำกก
Lam Nam Kok National Park

ประจำเดือน มีนาคม ๒๕๖๙



รายงานผลการลาดตระเวน อุทยานแห่งชาติลำน้ำกก
ระหว่างวันที่ ๑ มีนาคม พ.ศ. ๒๕๖๙ ถึง ๓๑ มีนาคม พ.ศ. ๒๕๖๙



กราฟแสดงจำนวนวัน และระยะทางในการลาดตระเวน

ชื่อชุดลาดตระเวน	จำนวนครั้ง	จำนวนวัน	จำนวนคืน	ระยะทางการลาดตระเวน (กม.)			
				เดินเท้า	รถยนต์	รถจักรยานยนต์	ทางอากาศ
ชุดลาดตระเวนที่ ๑	๕	๒๕	๒๐	๕๐	๘๑๔	๑๗๔	-
ชุดลาดตระเวนที่ ๒	๔	๒๔	๒๐	๙๓	๔๐๓	๑๙๓	-
ชุดลาดตระเวนที่ ๓	๓	๒๓	๒๐	๕๑	๙๐๓	๒๙๘	-
ชุดลาดตระเวนที่ ๔	๓	๒๓	๒๐	๑๑๗	๘๑	๓๔๙	-
ชุดลาดตระเวนที่ ๕	๔	๒๔	๒๐	๑๓๒	๖๐๙	๔๙	-
ผลรวม	๑๙	๑๑๙	๑๐๐	๔๔๓	๒,๘๑๐	๑,๐๖๓	-



แผนที่แสดงความเข้มข้นของการลาดตระเวน

อุทยานแห่งชาติลำน้ำกก

ระหว่างวันที่ ๑ มีนาคม พ.ศ. ๒๕๖๙ ถึง ๓๑ มีนาคม พ.ศ. ๒๕๖๙

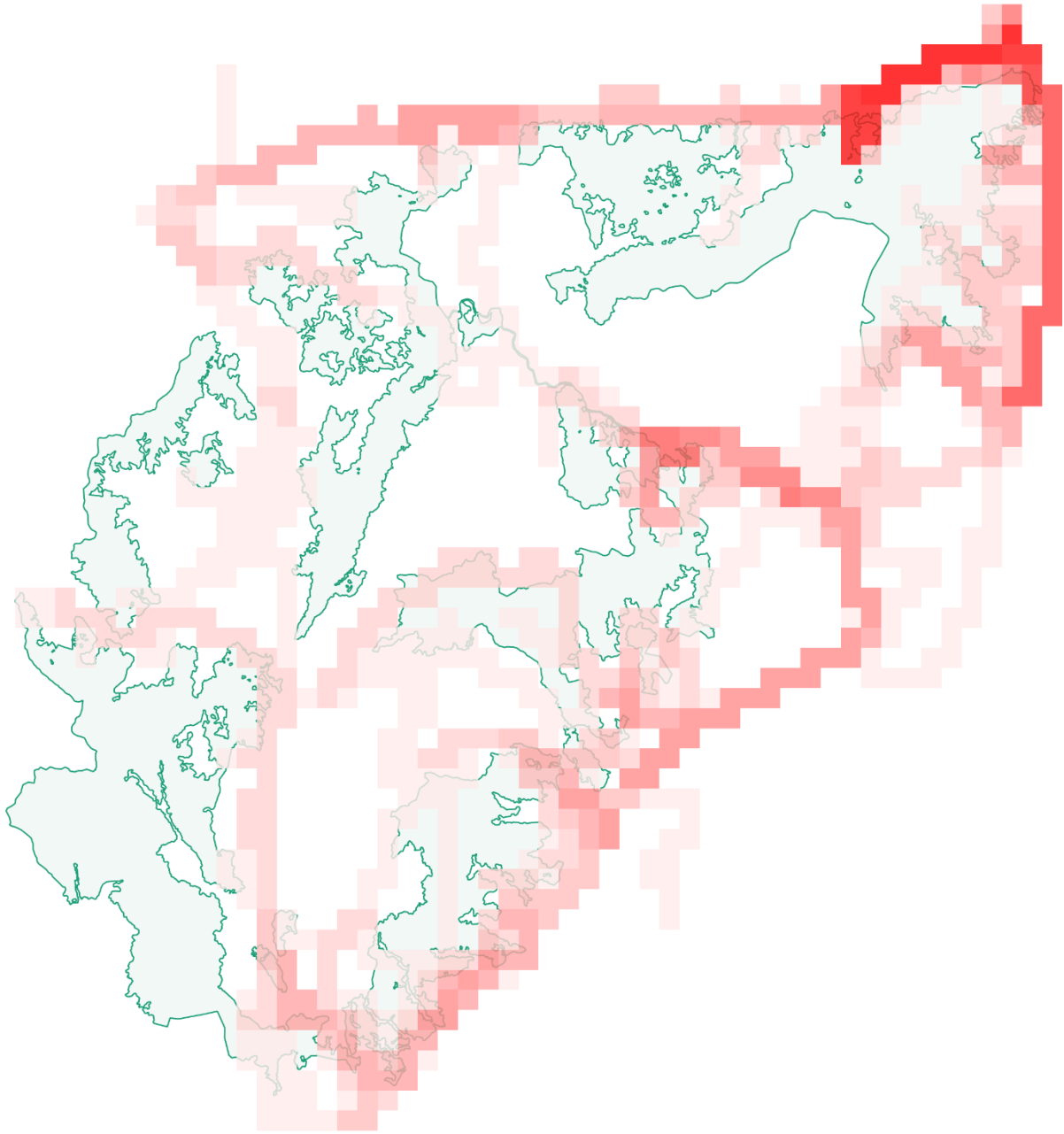



แผนที่แสดงเส้นทางการลาดตระเวน
อุทยานแห่งชาติลำน้ำกก



ระหว่างวันที่ ๑ มีนาคม พ.ศ. ๒๕๖๙ ถึง ๓๑ มีนาคม พ.ศ. ๒๕๖๙

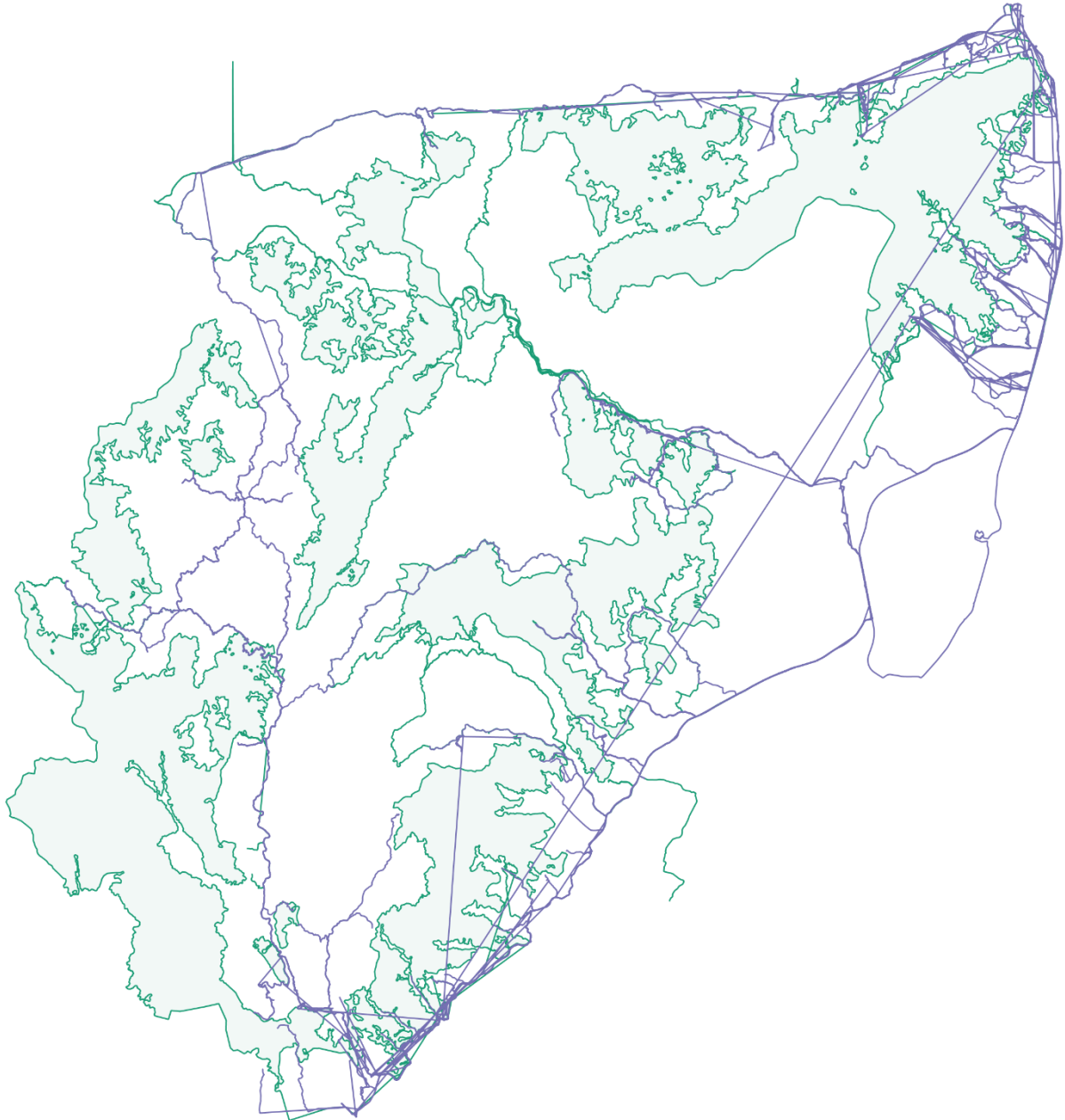



แผนที่แสดงการกระจายของสัตว์ป่า

อุทยานแห่งชาติลำน้ำกก

ระหว่างวันที่ ๑ มีนาคม พ.ศ. ๒๕๖๙ ถึง ๓๑ มีนาคม พ.ศ. ๒๕๖๙

กระทิง

กวางป่า

ควายป่า

ช้างป่า



วัวแดง

สมเสร็จ

หมูป่า

เก้ง



เสือโคร่ง



จำนวนครั้งที่พบร่องรอย
สัตว์ป่า

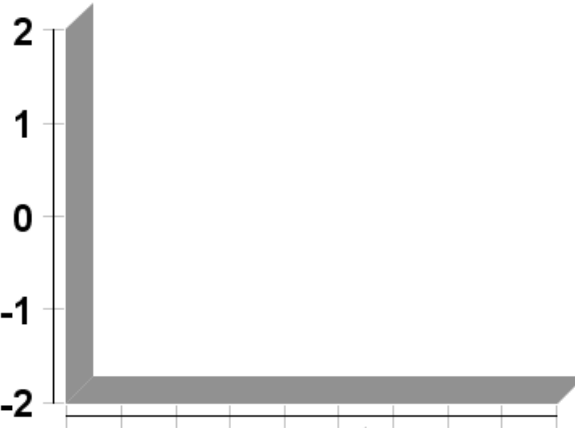

ชนิดสัตว์ป่า

- กระทิง เมย
- กวางป่า ก...
- ควายป่า
- ช้างป่า ช้าง...
- วัวแดง
- สมเสร็จ พ...
- หมูป่า
- เก้ง อีเก้ง ...



ตารางสรุปการพบปัจจัยคุกคาม

อุทยานแห่งชาติลำน้ำกก

ระหว่างวันที่ ๑ มีนาคม พ.ศ. ๒๕๖๙ ถึง ๓๑ มีนาคม พ.ศ. ๒๕๖๙



ปัจจัยคุกคาม	จุดลาดตระเวน	พิกัด X	พิกัด Y	รายละเอียดของปัจจัยคุกคาม	การจัดการ	สถานที่
--------------	--------------	---------	---------	---------------------------	-----------	---------

--	--	--	--	--	--	--



การกระจายของปัจจัยคุกคาม อุทยานแห่งชาติลำน้ำกก

ระหว่างวันที่ ๑ มีนาคม พ.ศ. ๒๕๖๙ ถึง ๓๑ มีนาคม พ.ศ. ๒๕๖๙

การบุกรุกแผ้วถาง



การล่า



การจับสัตว์น้ำ



การทำไม้



การเลี้ยงปศุสัตว์



อื่นๆ



การเก็บหาของป่า

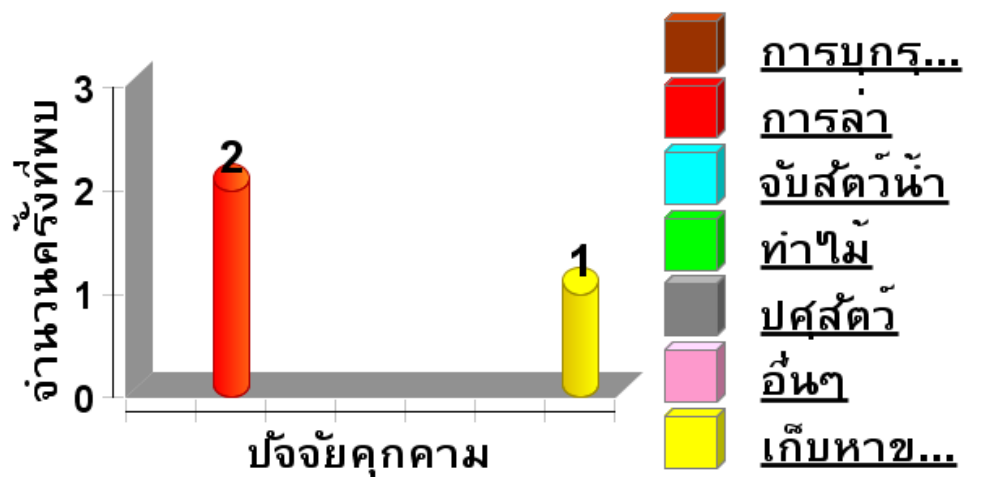



แผนที่การกระจายของปัจจัยนิเวศ

อุทยานแห่งชาติลำน้ำกก

ระหว่างวันที่ ๑ มีนาคม พ.ศ. ๒๕๖๙ ถึง ๓๑ มีนาคม พ.ศ. ๒๕๖๙



ต้นไทร/ไม้ผลที่เป็นอาหารสัตว์ป่า

โปงดิน/โป่งน้ำ



รังผึ้ง

แหล่งน้ำ/ตาน้ำ





สรุปผลงานลาดตระเวน อุทยานแห่งชาติลำน้ำกก



ระหว่างวันที่ ๑ มีนาคม พ.ศ. ๒๕๖๙ ถึง ๓๑ มีนาคม พ.ศ. ๒๕๖๙

สรุปผลการดำเนินงาน

จากผลการดำเนินงานข้างต้นสามารถสรุปผลได้ดังนี้

๑. ในพื้นที่อุทยานแห่งชาติลำน้ำกกยังคงมีการคุกคามจากการลักลอบทำไม้และหาของป่า

ปัญหาและอุปสรรค

๑. อุปกรณ์บันทึกข้อมูลชำรุด (เครื่องGPS)

ข้อเสนอแนะ

๑. การจัดอบรมให้ความรู้แก่เจ้าหน้าที่ชุดลาดตระเวนในการปฏิบัติงานภาคสนาม

แผนการลาดตระเวนในเดือนต่อไป

๑. เจ้าหน้าที่ผู้เกี่ยวข้อง ได้มีการประชุมวางแผนการเดินทางลาดตระเวนในพื้นที่เสี่ยง ในเดือนถัดไป

(ลงชื่อ) ผู้จัดทำรายงาน
(นายรัฐดิษฐ์ ประทีศ)

วันที่

(ลงชื่อ) ผู้ตรวจรายงาน
(นายกมล แฝงบุบผา)
หัวหน้าอุทยานแห่งชาติลำน้ำกก

วันที่

แผนการลาดตระเวนประจำเดือนเมษายน2569
LNK_002573

Plan Summary

Plan ID: LNK_002573 Plan Type: แผนการลาดตระเวน
Plan Name: แผนการลาดตระเวนประจำเดือนเมษายน2569 Unavailable Employees: 0
Creator: Lum Nam Kok National Park Admin [195000055] Active Employees: 94
Start Date: 1 เมษายน 2569 Parent Plan: (ไม่มี)
End Date: 30 เมษายน 2569 Station: (ไม่มี)
Description: Team: (ไม่มี)
Comments:
Patrols: (ไม่มี)

Plan Targets

Target Name	Target Description	Status Description	Status
จำนวนวันที่เดิน	[ตัวเลข] จำนวนวันที่เดิน > 20.0	ไม่สำเร็จ (0.0)	✘
ลาดตระเวนและป้องกันไฟฟ้าในพื้นที่	[นโยบาย] ลาดตระเวนและป้องกันไฟฟ้าในพื้นที่	ไม่สำเร็จ	✘

SubPlan Targets

Plan Id	Target Name	Target Description	Status Description	Status
---------	-------------	--------------------	--------------------	--------

