



รายงานลาดตระเวนเชิงคุณภาพในพื้นที่อนุรักษ์

เขตรักษาพันธุ์สัตว์ป่าดอยผาช่าง
Doi Pha Chang Wildlife Sanctuary

ประจำเดือน มีนาคม ๒๕๖๙



รายงานผลการลาดตระเวนเขตรักษาพันธุ์สัตว์ป่าดอยผาช้าง
ประจำเดือน มีนาคม ๒๕๖๙



จำนวนชุดลาดตระเวน ๕ ชุด จำนวนครั้งในการลาดตระเวน ๔๙ ครั้ง จำนวนวันในการลาดตระเวน ๗๒ วัน
รวมระยะทางในการลาดตระเวนทั้งหมด ๑,๘๗๑.๐๗ กิโลเมตร

ทีมที่	ชื่อชุดลาดตระเวน	ระหว่างวันที่	จำนวนครั้ง	จำนวนวัน	ระยะทางการลาดตระเวน (กม.)			
					เดินเท้า	รถยนต์	รถจักรยานยนต์	อากาศ
๑	สำนักงานเขตดอยผาช้าง		๑๐	๑๕	๑๔	๗๒๘	๑๖๘	๐
๒	หน่วยฯน้ำพุ		๙	๑๕	๗	๒๖๔	๒๖๔	๐
๓	หน่วยฯบ้านใหม่		๑๒	๑๔	๑	๓๖๙	๒๗๗	๐
๔	หน่วยฯหญ้าไทร		๑๑	๑๔	๒	๓๖๑	๑๖๔	๐
๕	หน่วยฯห้วยไฟ		๗	๑๔	๒๘	๙๕	๙๑	๐
ผลรวม			๔๙	๗๒	๕๓	๑,๘๑๘	๐	๐

กราฟแสดงจำนวนวัน และระยะทางในการลาดตระเวน

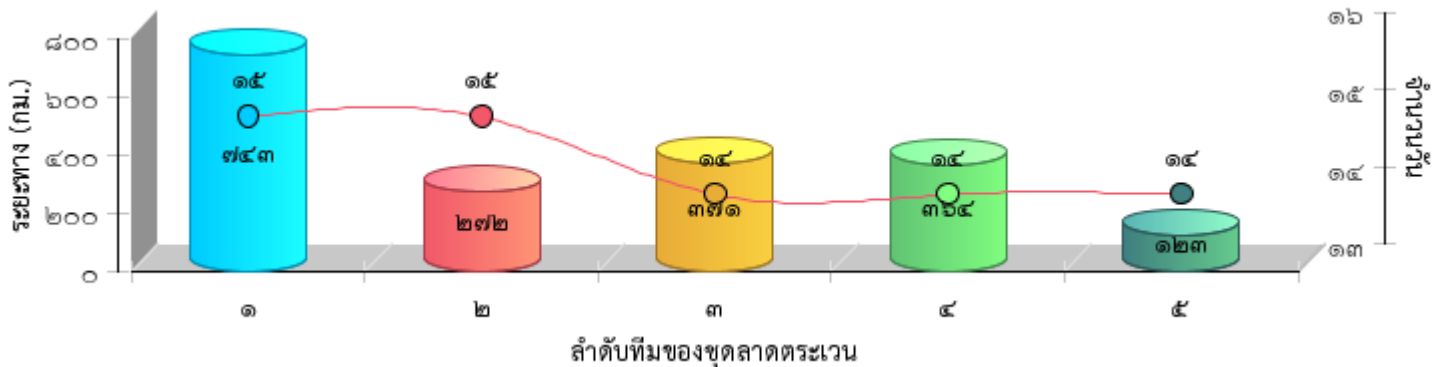



แผนที่แสดงความเข้มข้นของการลาดตระเวน เขตรักษาพันธุ์สัตว์ป่าดอยผาจำเริญ ประจำเดือน มีนาคม ๒๕๖๙

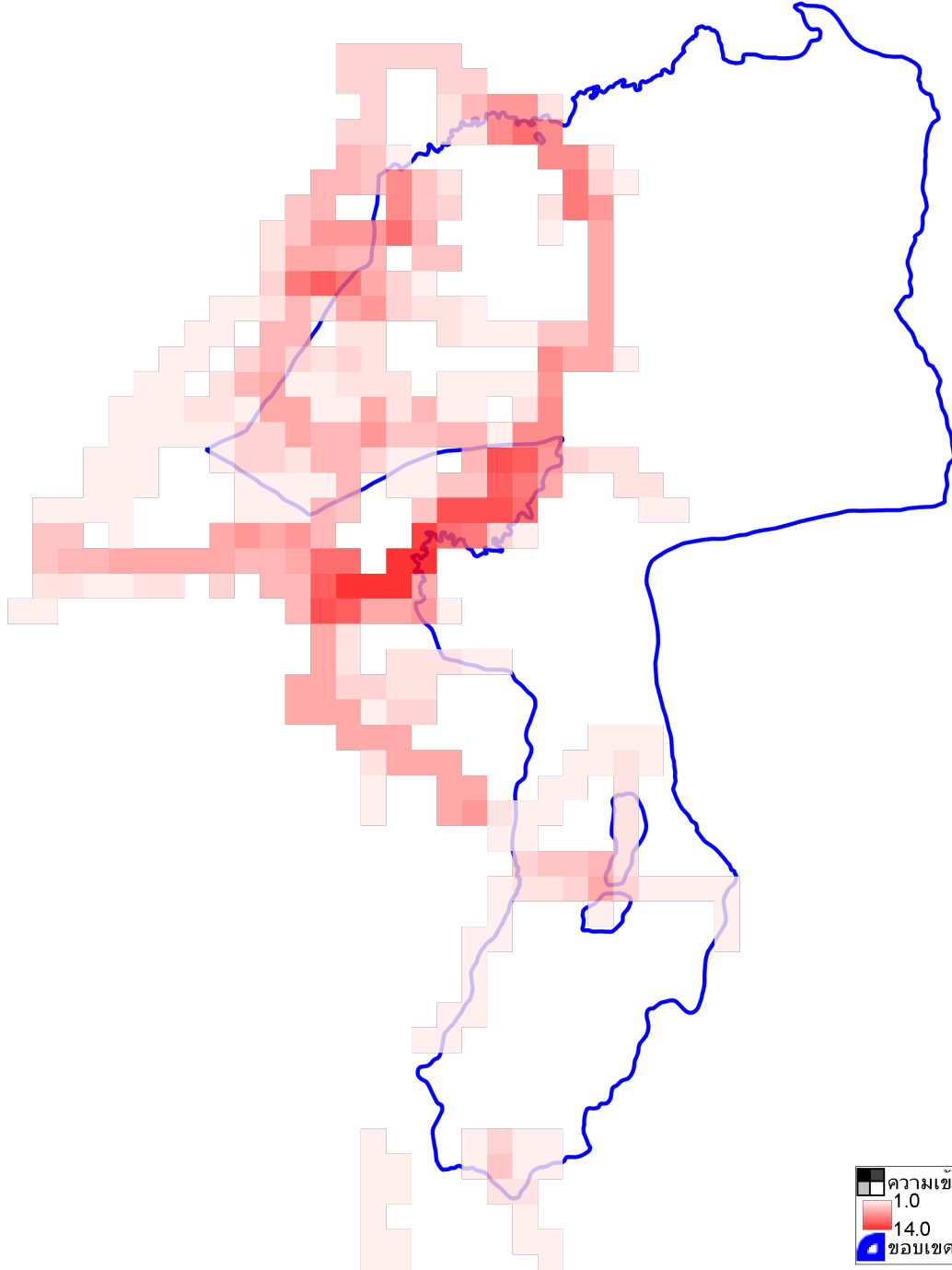



แผนที่แสดงเส้นทางการลาดตระเวน เขตรักษาพันธุ์สัตว์ป่าดอยผาช้าง ประจำเดือน มีนาคม ๒๕๖๘

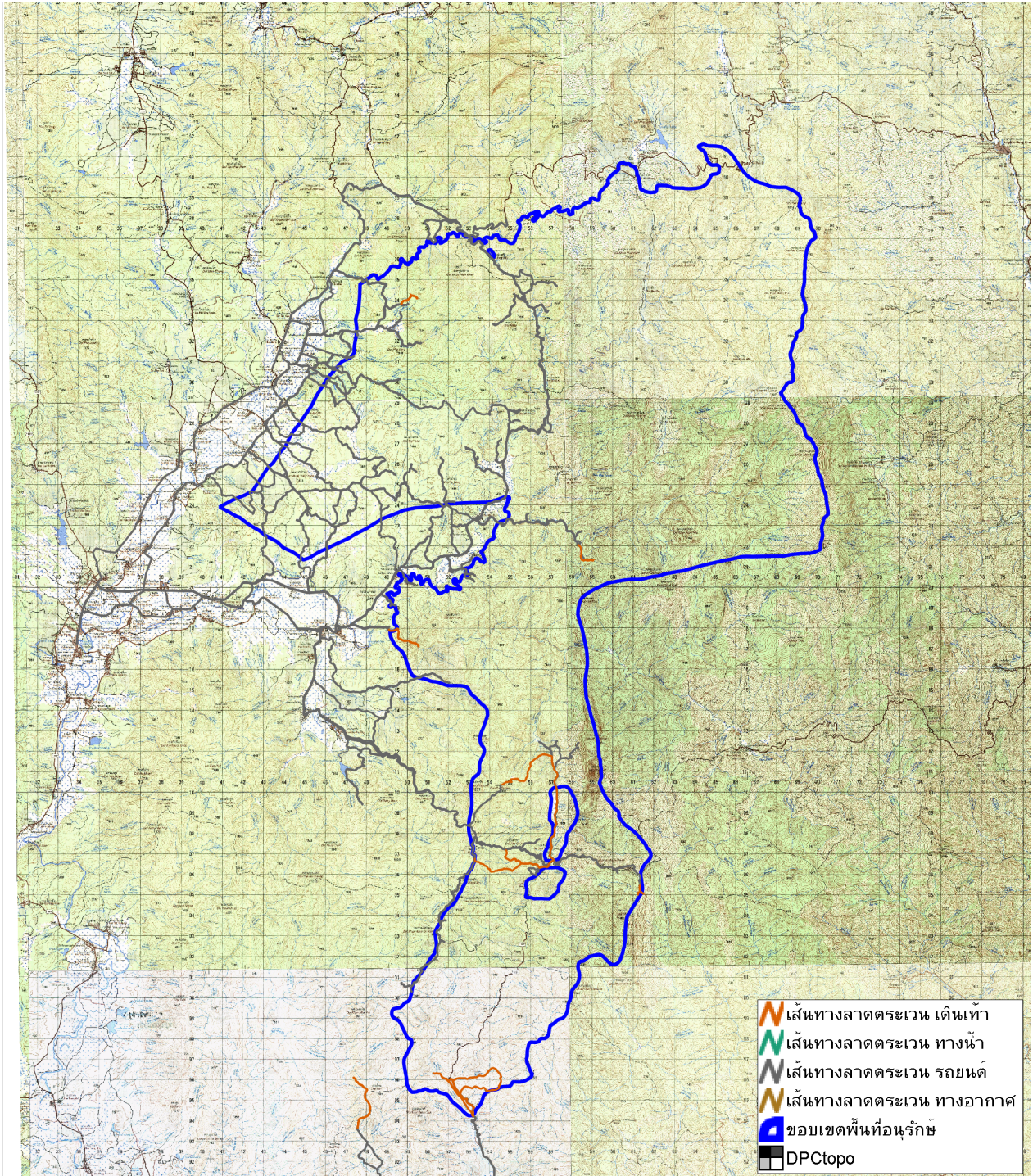



แผนที่แสดงการกระจายของสัตว์ป่า เขตรักษาพันธุ์สัตว์ป่าดอยผาจำเริญ ประจำเดือน มีนาคม ๒๕๖๙

เลียงผา



.....
.....

กวางป่า



.....
.....

นกยูง



.....
.....

ไก่ป่า



.....
.....

หมีขอ



.....
.....

ลิงวอก



.....
.....

หมูป่า



.....
.....

เก้ง



.....
.....

อีเห็น



.....
.....

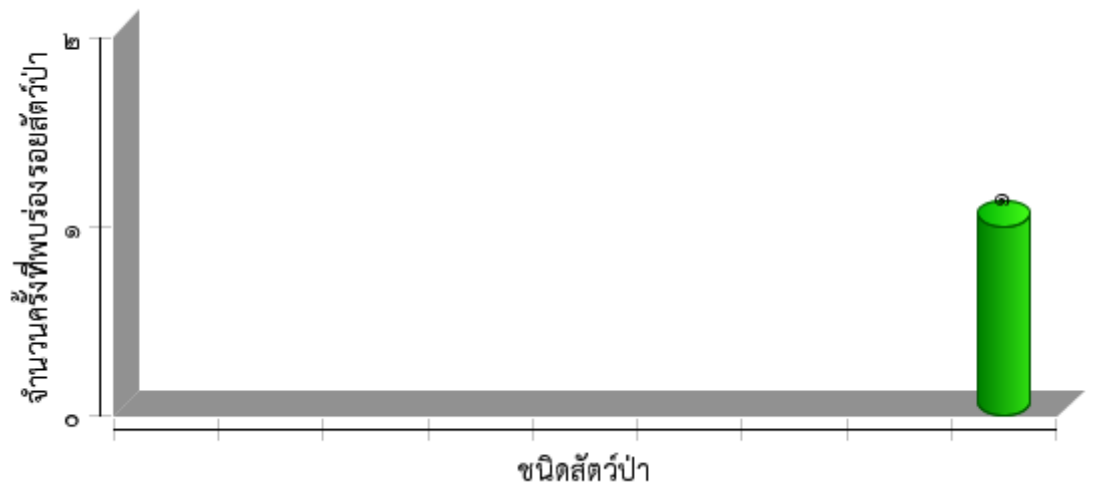



**ตารางสรุปการพบปัจจัยคุกคาม
เขตรักษาพันธุ์สัตว์ป่าดอยผาช่าง
ประจำเดือน มีนาคม ๒๕๖๙**

ปัจจัยคุกคาม	ชุดลาดตระเวน	พิกัด X	พิกัด Y	รายละเอียดของปัจจัยคุกคาม	การจัดการ	สถานที่
การล่า	สำนักงานเขตฯดอยผาช่าง	๖๕๒๙๐๘	๒๑๒๐๖๓๒	พบปลอกกระสุน ขนาด ๑๒ จำนวน ๑ ปลอก สภาพ ๑ สัปดาห์ บริเวณป่าบ้านสันกลาง ท้องที่บ้านสันกลาง หมู่ที่ ๑๒ ตำบลขุนควร อำเภอปง จังหวัดพะเยา ความสูงจากระดับน้ำทะเล ๓๙๕ เมตร	เก็บกลับ	ในพื้นที่
		๖๕๕๒๑๘	๒๑๓๓๙๓๐	เจ้าหน้าที่สายตรวจเขตรักษาพันธุ์สัตว์ป่าดอยผาช่าง ได้ออกลาดตระเวนเพื่อป้องกันและปราบปรามการกระทำผิดเกี่ยวกับการป่าไม้และสัตว์ป่า บริเวณป่าบ้านปางพริก หมู่ที่ ๓ ตำบลผาช่างน้อย อำเภอปง จังหวัดพะเยา ได้เข้าตรวจจับกุมผู้ต้องหา ๒ ราย ชื่อ นายชาติตรี ตรงจิตชาวไพร อายุ ๓๓ ปี บ้านเลขที่ ๑๔ หมู่ที่ ๓ ตำบลผาช่างน้อย อำเภอปง จังหวัดพะเยา ๒. นายปัญญา แซ่จำว อายุ ๔๒ ปี บ้านเลขที่ ๓ หมู่ที่ ๓ อำเภอปง จังหวัดพะเยา พร้อมด้วยของกลาง รายที่ ๑ มี ๓ รายการ ๑. ยาเสพติด (เมทแอมเฟตามีน) จำนวน ๑๑ เม็ด ๒. ปืนแก๊พยาวแบบไทยประดิษฐ์ จำนวน ๑ กระบอก ๓. รถจักรยานยนต์ ยี่ห้อฮอนด้า รุ่นเวฟ จำนวน ๑ คัน ผู้ต้องหารายที่ ๒ มี ๓ รายการ ๑. ยาเสพติด (เมทแอมเฟตามีน) จำนวน ๒๙ เม็ด ๒. ปืนแก๊พแบบไทยประดิษฐ์ จำนวน ๑ กระบอก ๓. รถจักรยานยนต์ ยี่ห้อเวฟ รุ่นดรีม จำนวน ๑ คัน ได้นำตัวผู้ต้องหา รายที่ ๑ ส่งดำเนินคดีที่สถานีตำรวจ สภ.ปง จังหวัดพะเยา ตาม ปจว. ข้อที่ ๘๒/๒๕๖๙ ยึดทรัพย์ ๔๒/๒๕๖๙ ผู้ต้องหารายที่ ๒ ส่งดำเนินคดีตามปจว. ข้อที่ ๘๓/๒๕๖๙ ยึดทรัพย์ที่ ๔๓/๒๕๖๙ ลงวันที่ ๑๗ มี.ค. ๒๕๖๙ เวลา ๐๑:๐๒ พนักงานสอบสวน พ.ต.ท.นรินทร์ เชิดอยู่		ในพื้นที่



ตารางสรุปการพบปัจจัยคุกคาม
เขตรักษาพันธุ์สัตว์ป่าดอยผาจำเริญ
ประจำเดือน มีนาคม ๒๕๖๙

ปัจจัยคุกคาม	ชุดลาดตระเวน	พิกัด X	พิกัด Y	รายละเอียดของปัจจัยคุกคาม	การจัดการ	สถานที่
	หน่วยฯ ภูเขาไทร	๖๕๐๔๕๔	๒๑๓๔๐๗๔	พบปลอกกระสุน ขนาด ๑๒ จำนวน ๑ ปลอก สภาพ ๑-๓ สัปดาห์ บริเวณเนิน ๗๗๗ ท้องที่บ้านหนองบัว หมู่ที่ ๒ ตำบลจิม อำเภอปาง จังหวัดพะเยา ความสูงจากระดับน้ำทะเล ๕๙๒ เมตร	เก็บกลับ	ในพื้นที่
เก็บหาของป่า	หน่วยฯ บ้านใหม่	๖๔๔๑๒๕	๒๑๒๔๕๑๓	พบขวดน้ำเปล่า จำนวน ๑ ขวด ยี่ห้อตราสิงห์ ขนาด ๖๐๐ มิลลิลิตร สภาพ ๐-๑ สัปดาห์ บริเวณป่าบ้านดอนไชยป่าแฉม ท้องที่บ้านดอนไชยป่าแฉม หมู่ที่ ๓ ตำบลล่อย อำเภอปาง จังหวัดพะเยา ความสูงจากระดับน้ำทะเล ๓๙๘ เมตร	เก็บกลับ	ในพื้นที่
		๖๔๙๖๔๘	๒๑๓๐๑๑๗	พบขวดน้ำดื่มอิชิตัน จำนวน ๑ ขวด สภาพเก่า ๐-๑ สัปดาห์ บริเวณป่าบ้านควร ท้องที่บ้านควร หมู่ที่ ๓ ตำบลจิม อำเภอปาง จังหวัดพะเยา ความสูงจากระดับน้ำทะเล ๔๑๘ เมตร	เก็บกลับ	ในพื้นที่



การกระจายของปัจจัยคุกคาม เขตรักษาพันธุ์สัตว์ป่าดอยผาตั้ง ประจำเดือน มีนาคม ๒๕๖๙

การบุกรุกแผ้วถาง



การล่า



การจับสัตว์น้ำ



การทำไม้



การเลี้ยงปศุสัตว์



อื่นๆ



การเก็บหาของป่า

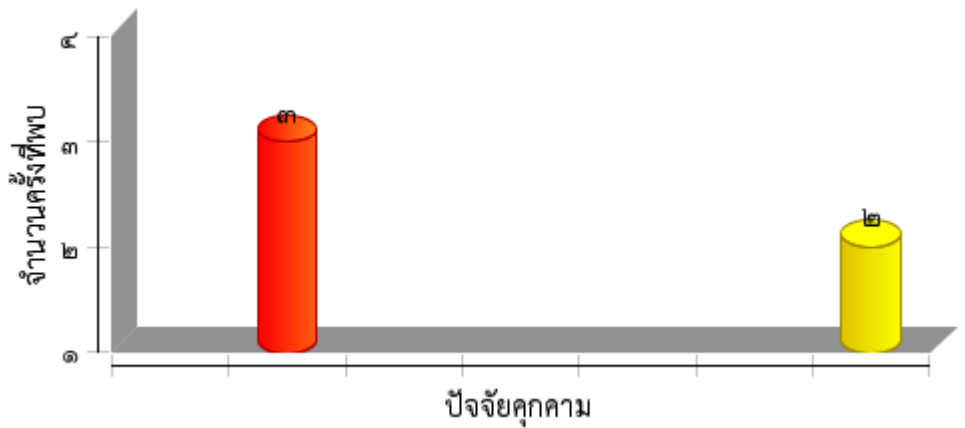



แผนที่การกระจายของปัจจัยนิเวศ
เขตรักษาพันธุ์สัตว์ป่าดอยผาจำเริญ
ประจำเดือน มีนาคม ๒๕๖๙

ต้นไทร/ไม้ผลที่เป็นอาหารสัตว์ป่า

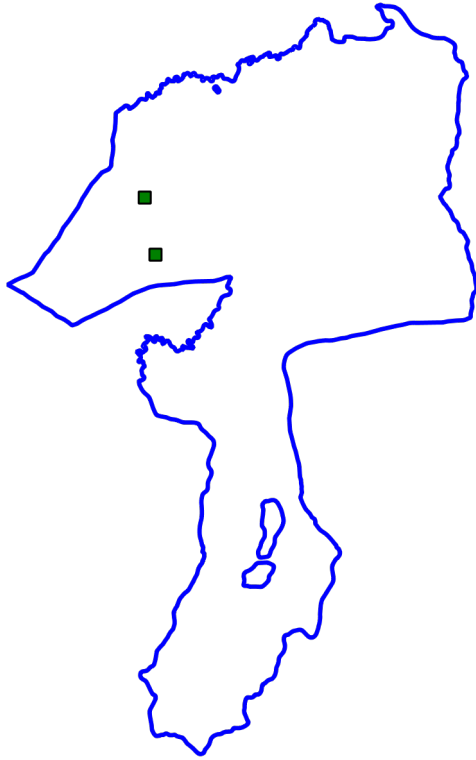

โป่งดิน/โป่งน้ำ

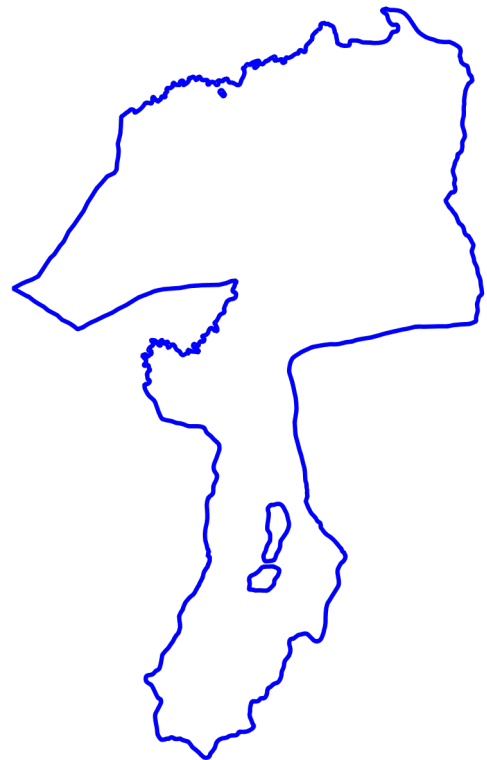

รังผึ้ง



แหล่งน้ำ/ตาน้ำ

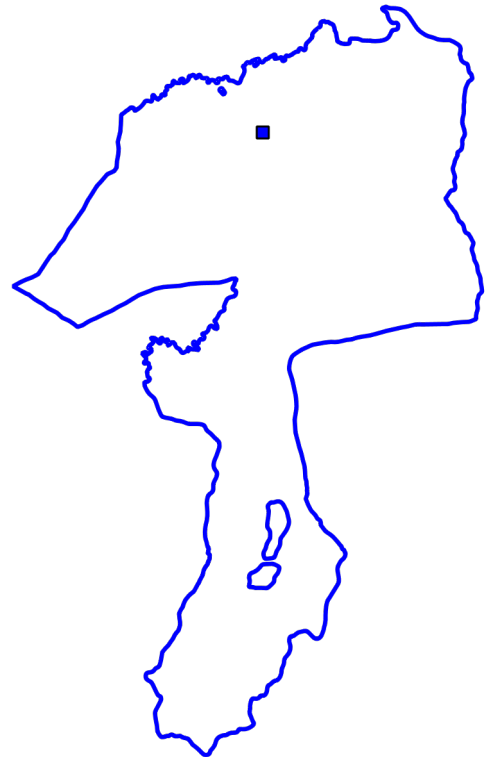



สรุปผลงานลาดตระเวน เขตรักษาพันธุ์สัตว์ป่าดอยผาช้าง ประจำเดือน มีนาคม ๒๕๖๙

สรุปผลการดำเนินงาน

จากผลการดำเนินงานข้างต้นสามารถสรุปผลได้ดังนี้

๑. ในพื้นที่เขตรักษาพันธุ์สัตว์ป่าดอยผาช้าง ยังคงมีการคุกคามจากการลักลอบล่าสัตว์ป่า อยู่บริเวณป่า ต.ขุนควรว ต.งิม ต.ผาช้าง น้อย อ.ปาง จ.พะเยา
๒. ในพื้นที่เขตรักษาพันธุ์สัตว์ป่าดอยผาช้าง ยังคงมีการคุกคามจากการลักลอบเก็บหาของป่า อยู่บริเวณป่า ต.ออย ต.งิม อ.ปาง จ.พะเยา

ปัญหาและอุปสรรค

๑. เจ้าหน้าที่ชุดลาดตระเวนขาดทักษะในการฝึกอบรมหลักสูตรสร้างเสริมประสิทธิภาพและเทคนิคการลาดตระเวนเชิงคุณภาพ (Smart Patrol) และการใช้อุปกรณ์ GPS ขาดความรู้ในการเก็บรายละเอียดข้อมูลต่างในพื้นที่ และการกรอกรข้อมูลแบบรายงานลาดตระเวน
๒. เจ้าหน้าที่ขาดอุปกรณ์เครื่องใช้ในการเดินป่า เช่น ผ้ากันฝน ฟรายชีส เปลนอนแบบที่มีมุ้ง เป้สนาม หม้อสนาม ไฟฉายแบบคาดหัว และชุดลายพรางมีไม่เพียงพอ
๓. เจ้าหน้าที่ผู้ปฏิบัติงานลาดตระเวนในพื้นที่ขาดขวัญและกำลังใจในการปฏิบัติงาน โดยเฉพาะด้านสวัสดิการการรักษาพยาบาล ความชัดเจนในความก้าวหน้าในการปฏิบัติงาน โดยเฉพาะอย่างยิ่งพนักงานจ้างเหมา
๔. อุปกรณ์ยานพาหนะ และอุปกรณ์ทางเทคโนโลยีมีไม่เพียงพอต่อการใช้ปฏิบัติงานลาดตระเวน เช่นรถยนต์ รถจักรยานยนต์ของทางราชการ คอมพิวเตอร์โน้ตบุค ใช้สำหรับเก็บรวบรวมข้อมูลในชุดลาดตระเวน อุปกรณ์สำรองไฟที่ใช้กับเครื่องมือสื่อสาร และถ่านใช้กับ GPS เป็นต้น

ข้อเสนอแนะ

๑. ขอให้จัดฝึกอบรมหลักสูตรสร้างเสริมประสิทธิภาพและเทคนิคการลาดตระเวนเชิงคุณภาพ (Smart Patrol) ให้กับเจ้าหน้าที่ในชุดลาดตระเวน
๒. ขอสนับสนุนอุปกรณ์การเดินป่า เช่น ผ้ากันฝน ผ้าฟรายชีส เปลนอน เป้สนาม หม้อสนาม ไฟฉายแบบคาดหัว และชุดลายพราง ให้กับเจ้าหน้าที่ชุดลาดตระเวน
๓. ขอเพิ่มสวัสดิการในการช่วยเหลือเจ้าหน้าที่ลาดตระเวน โดยเฉพาะด้านการรักษาพยาบาลของพนักงานจ้างเหมา และความชัดเจนในความก้าวหน้าในการปฏิบัติราชการ เพื่อสร้างขวัญและกำลังใจให้กับเจ้าหน้าที่ในการปฏิบัติงาน
๔. ขอสนับสนุนอุปกรณ์ยานพาหนะ และอุปกรณ์ทางเทคโนโลยีให้เพียงพอต่อการใช้ปฏิบัติงานลาดตระเวน

แผนการลาดตระเวนในเดือนต่อไป

๑. เจ้าหน้าที่ผู้เกี่ยวข้อง จะได้มีการประชุมวางแผนการเดินลาดตระเวนในพื้นที่ ในระหว่างต้นเดือน



สรุปผลงานลาดตระเวน
เขตรักษาพันธุ์สัตว์ป่าดอยผาจำเริญ
ประจำเดือน มีนาคม ๒๕๖๙

(ลงชื่อ) *Orn.* ผู้จัดทำรายงาน
(นายทรงศิลป์ วิเศษนอก)
วันที่๓.....เมษายน...๒๕๖๙.....

(ลงชื่อ) *ว. น.* ผู้ตรวจรายงาน
(นายประดิษฐ์ ลือใจ)
หัวหน้าเขตรักษาพันธุ์สัตว์ป่าดอยผาจำเริญ
วันที่๓.....เมษายน...๒๕๖๙.....

แผนการลาดตระเวนประจำเดือนเมษายน ปี๒๕๖๙
DPC_000007

สรุปแผน

รหัสแผน:	DPC_๐๐๐๐๐๗	แผนการลาดตระเวน:	แผนการลาดตระเวน
ชื่อแผน:	แผนการลาดตระเวนประจำเดือนเมษายน ปี๒๕๖๙	เจ้าหน้าที่ไม่พร้อมปฏิบัติงาน:	๐
วันเริ่มต้น:	๑ เมษายน ๒๕๖๙	เจ้าหน้าที่พร้อมปฏิบัติงาน:	๖๖
วันสิ้นสุด:	๓๐ เมษายน ๒๕๖๙		
คำอธิบาย:			

เป้าหมายของแผน

ชื่อเป้าหมาย	สรุป	สถานะของเป้าหมาย	
พื้นที่น้ำสาว	[พื้นที่] พื้นที่น้ำสาว (๔ จุด)	ไม่เป็นไปตามแผน	✘
พื้นที่สายตรวจจขสพ.ดอยผาช้าง	[พื้นที่] พื้นที่สายตรวจจขสพ.ดอยผาช้าง (๕ จุด)	ไม่เป็นไปตามแผน	✘
พื้นที่ห้วยไฟ, ห้วยพี	[พื้นที่] พื้นที่ห้วยไฟ, ห้วยพี (๔ จุด)	ไม่เป็นไปตามแผน	✘
พื้นที่น้ำคาง	[พื้นที่] พื้นที่น้ำคาง (๓ จุด)	ไม่เป็นไปตามแผน	✘
พื้นที่น้ำปุก	[พื้นที่] พื้นที่น้ำปุก (๔ จุด)	ไม่เป็นไปตามแผน	✘
พื้นที่หญ้าไทร	[พื้นที่] พื้นที่หญ้าไทร (๓ จุด)	ไม่เป็นไปตามแผน	✘
พื้นที่บ้านใหม่	[พื้นที่] พื้นที่บ้านใหม่ (๓ จุด)	ไม่เป็นไปตามแผน	✘
พื้นที่น้ำตกบ่อแร่	[พื้นที่] พื้นที่น้ำตกบ่อแร่ (๓ จุด)	ไม่เป็นไปตามแผน	✘

แผนที่ของเป้าหมายเชิงพื้นที่

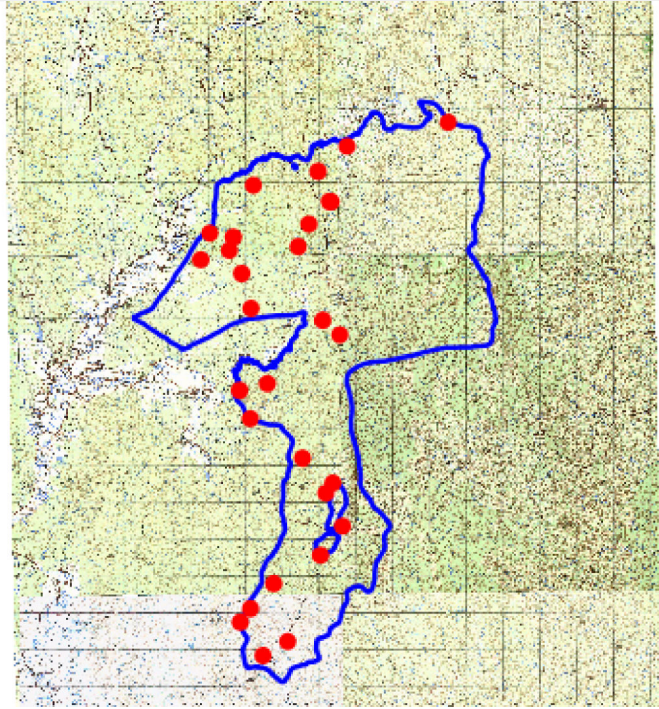

- ▲ Smart SubPlan Targets
- ▲ ไม่สำเร็จ
- ▲ สำเร็จ
- ▲ ไม่ทราบ
- Smart Plan Targets
- ไม่สำเร็จ
- สำเร็จ
- ไม่ทราบ
- ▭ ขอบเขตพื้นที่อนุรักษ์
- ▭ DPCtopo

(ลงชื่อ).....*กานดา*.....ผู้จัดทำแผนการลาดตระเวน
(นายอนันต์ กันทา)
วันที่ ๒๙ มีนาคม ๒๕๖๙

(ลงชื่อ).....*ป. น.*.....ผู้อนุมัติแผนการลาดตระเวน
(นายประดิษฐ์ ลือใจ)
หัวหน้าเขตรักษาพันธุ์สัตว์ป่าดอยผาช้าง
วันที่ ๒๙ มีนาคม ๒๕๖๙