



รายงานลาดตระเวนเชิงคุณภาพในพื้นที่อนุรักษ์

อุทยานแห่งชาติดอยภูนาง
Doi Phu Nang National Park

ประจำเดือน กรกฎาคม ๒๕๖๕



รายงานผลการลาดตระเวน อุทยานแห่งชาติดอยภูนาง ประจำเดือน กรกฎาคม ๒๕๖๕



จำนวนชุดลาดตระเวน ๙ ชุด จำนวนครั้งในการลาดตระเวน ๘๗ ครั้ง จำนวนวันในการลาดตระเวน ๑๒๖ วัน
รวมระยะทางในการลาดตระเวนทั้งหมด ๔,๑๓๘ กิโลเมตร

ทีมที่	ชื่อชุดลาดตระเวน	จำนวนครั้ง	จำนวนวัน	ระยะทางการลาดตระเวน (กม.)			
				เดินเท้า	รถยนต์	ทางน้ำ	ทางอากาศ
๑	สายตรวจส่วนกลาง	๑๑	๑๔	๔๘.๐๐	๓๐๙.๐๐	๐.๐๐	๐.๐๐
๒	หน่วยพิทักษ์ฯ ภา ๑ (ผาตั้ง)	๘	๑๔	๕๔.๐๐	๒๘๖.๐๐	๐.๐๐	๐.๐๐
๓	หน่วยพิทักษ์ฯ ภา ๒ (ห้วยสิงห์)	๑๐	๑๔	๒๒.๐๐	๒๖๙.๐๐	๐.๐๐	๐.๐๐
๔	หน่วยพิทักษ์ฯ ภา ๓ (ห้วยยั้ง)	๙	๑๔	๔๘.๐๐	๖๐๑.๐๐	๐.๐๐	๐.๐๐
๕	หน่วยพิทักษ์ฯ ภา ๔ (บ่อเปี้ย)	๙	๑๔	๔๐.๐๐	๒๓๘.๐๐	๐.๐๐	๐.๐๐
๖	หน่วยพิทักษ์ฯ ภา ๕ (ห้วยสูง)	๙	๑๔	๔๘.๐๐	๔๔๙.๐๐	๐.๐๐	๐.๐๐
๗	หน่วยพิทักษ์ฯ ภา ๖ (ไดโนเสาร์)	๑๓	๑๔	๕๖.๐๐	๕๕๒.๐๐	๐.๐๐	๐.๐๐
๘	หน่วยพิทักษ์ฯ ภา ๗ (ห้วยต้นผึ้ง)	๙	๑๔	๔๓.๐๐	๓๖๐.๐๐	๐.๐๐	๐.๐๐
๙	หน่วยพิทักษ์ฯ ภา ๘ (อ่างเก็บน้ำน้ำปี)	๙	๑๔	๓๘.๐๐	๖๗๗.๐๐	๐.๐๐	๐.๐๐
ผลรวม		๘๗	๑๒๖	๓๙๗.๐๐	๓,๗๔๑.๐๐	๐.๐๐	๐.๐๐

กราฟแสดงจำนวนวัน และระยะทางในการลาดตระเวน

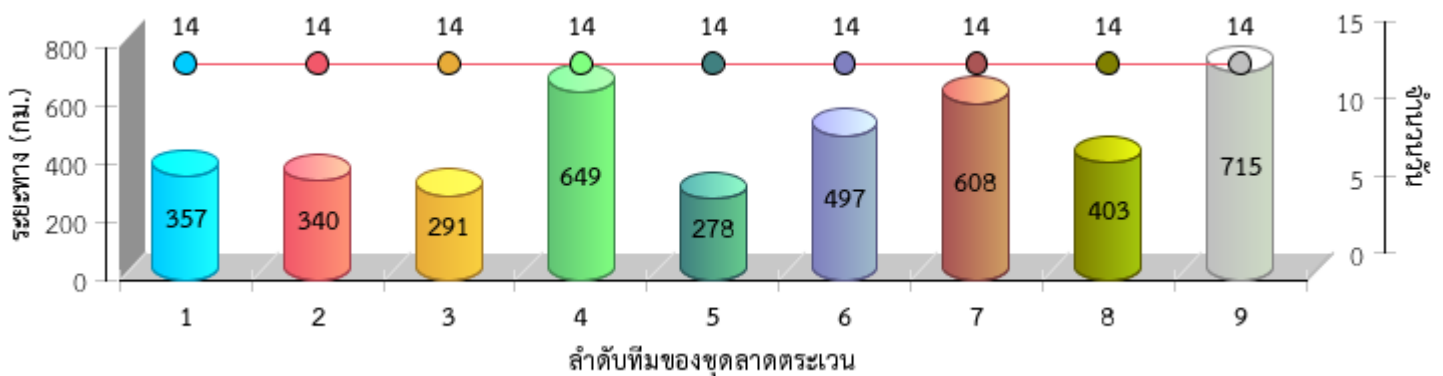





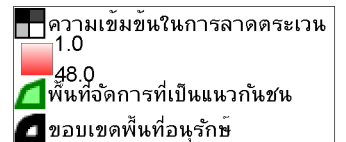
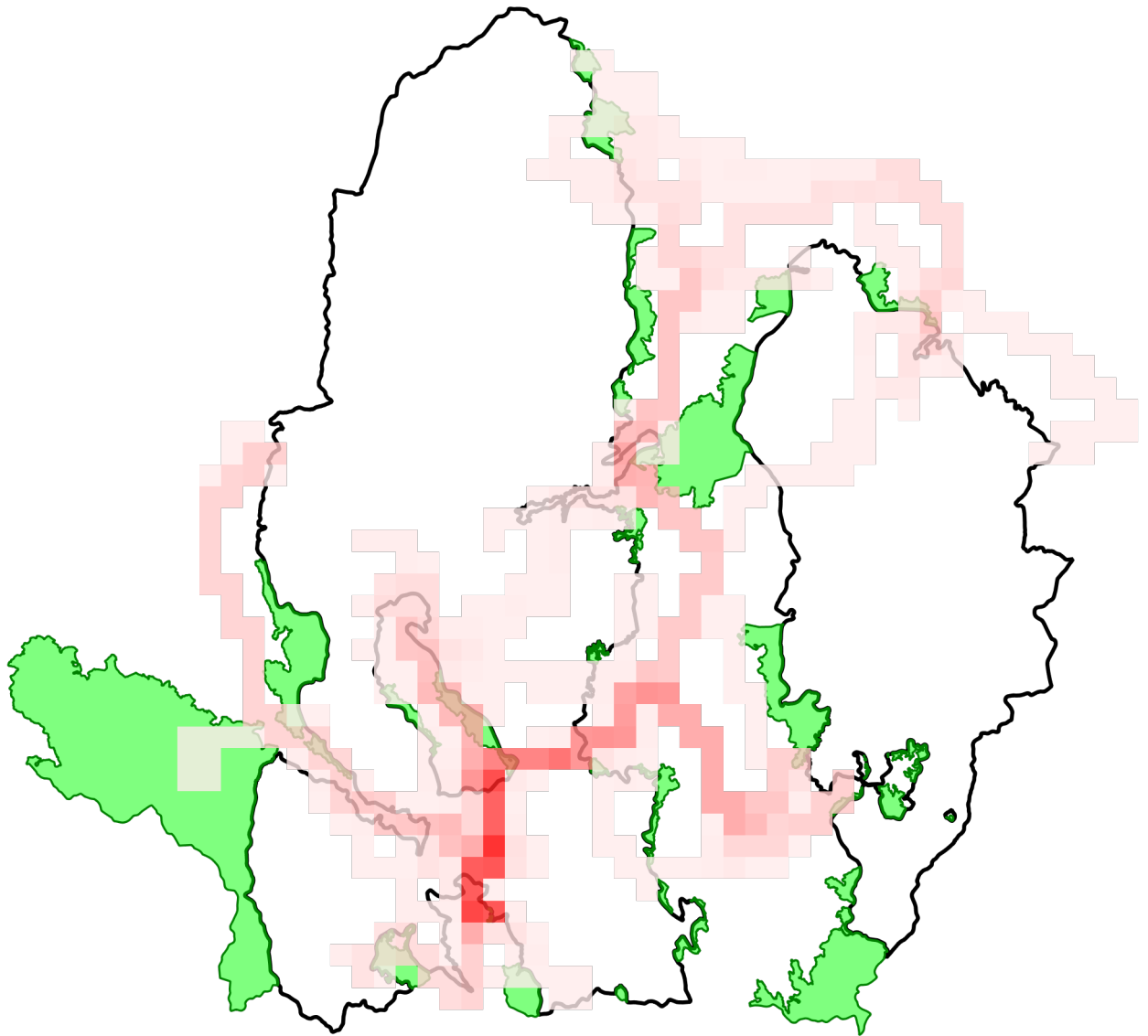



แผนที่แสดงความเข้มข้นของการลาดตระเวน
อุทยานแห่งชาติดอยภูนาง
ประจำเดือน กรกฎาคม ๒๕๖๕

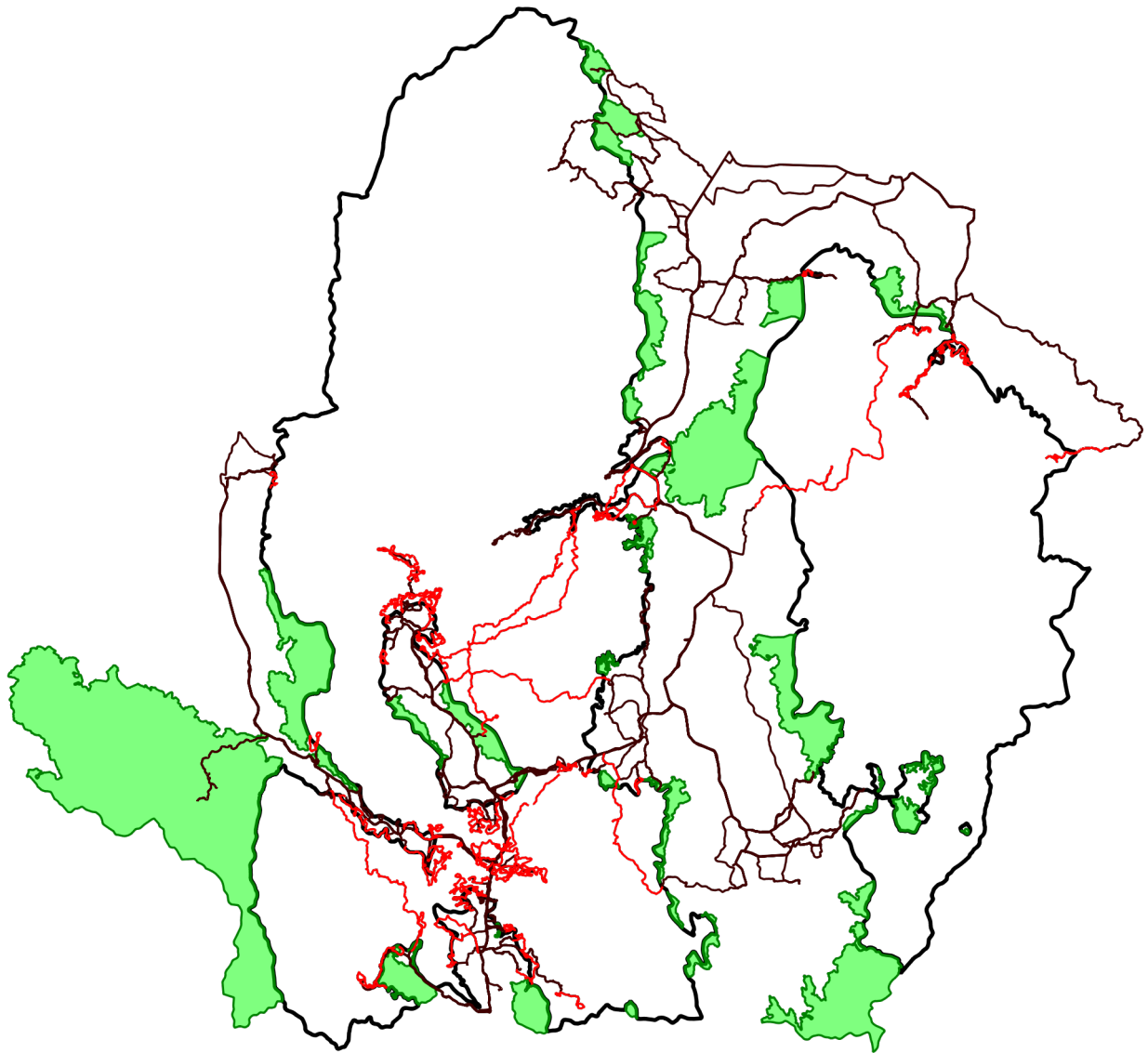



แผนที่แสดงเส้นทางการลาดตระเวน
อุทยานแห่งชาติดอยภูนาง
ประจำเดือน กรกฎาคม ๒๕๖๕



-  เส้นทางการลาดตระเวน เดินเท้า
-  เส้นทางการลาดตระเวน ทางน้ำ
-  เส้นทางการลาดตระเวน รถยนต์
-  เส้นทางการลาดตระเวน ทางอากาศ
-  พื้นที่จัดการที่เป็นแนวกันชน
-  ขอบเขตพื้นที่อนุรักษ์



แผนที่แสดงการกระจายของสัตว์ป่า อุทยานแห่งชาติดอยภูนาง ประจำเดือน กรกฎาคม ๒๕๖๕



นกยูงไทย

อีเห็นข้างลาย

เสียดผา

หมาป่า

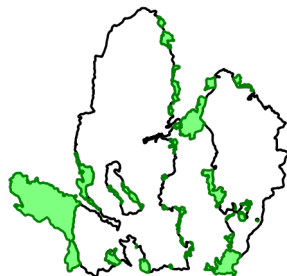
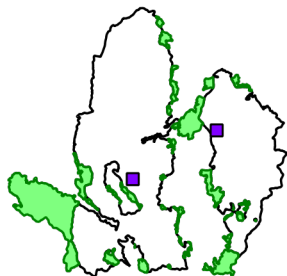
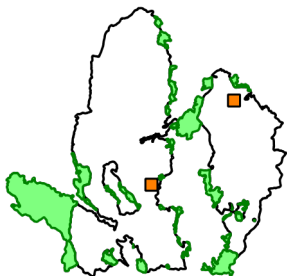

.....
.....

.....
.....

.....
.....

.....
.....

ลิง

หมีควาย

หมูป่า

เก้ง

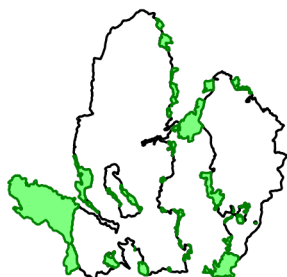
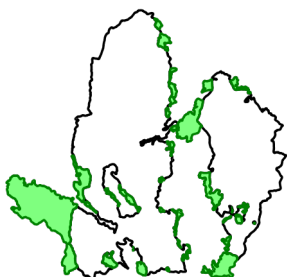

.....
.....

.....
.....

.....
.....

.....
.....

อื่น

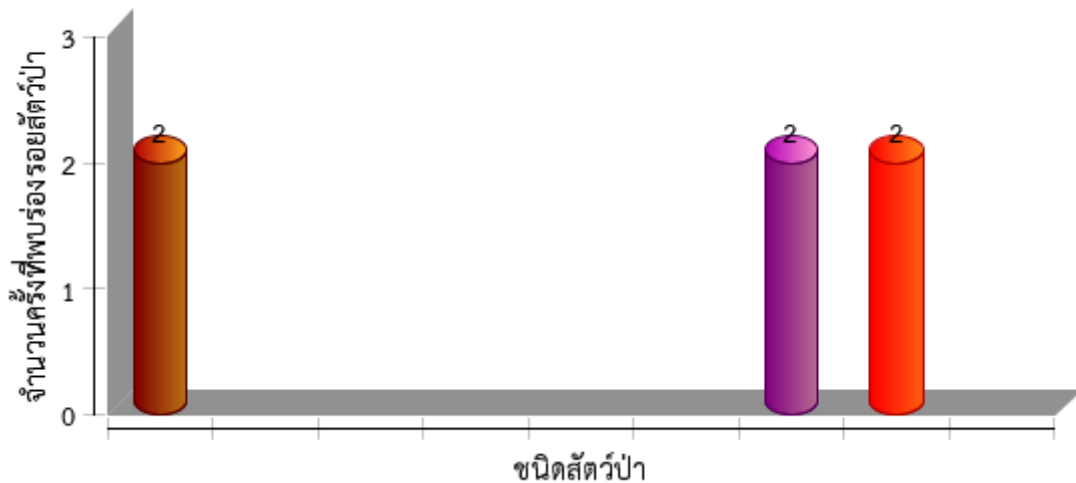
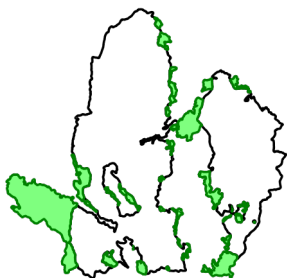

.....
.....



ตารางสรุปการพบปัจจัยคุกคาม
อุทยานแห่งชาติดอยภูนาง
ประจำเดือน กรกฎาคม ๒๕๖๕



ปัจจัยคุกคาม	ชุดลาดตระเวน	พิกัด X	พิกัด Y	รายละเอียดของปัจจัยคุกคาม	การจัดการ	สถานที่
การล่า	สายตรวจส่วนกลาง	๖๒๕๕๓๒	๒๐๙๖๖๒๙	พบปลอกกระสุนปืนลูกซอง เบอร์ ๑๒ สีขาว จำนวน ๑ ปลอก	เก็บกลับ	ในพื้นที่
		๖๒๘๑๔๗	๒๐๙๕๘๕๗	พบร่องรอยการตัดต้นมะค่าโมง เพื่อจับสัตว์ป่า	สังเกตการณ์	ในพื้นที่
	หน่วยพิทักษ์ฯ ภู ๑ (ผาตั้ง)	๖๓๖๔๙๑	๒๑๐๕๓๕๕	พบปลอกกระสุนปืนลูกซอง เบอร์ ๑๒ สีขาว จำนวน ๑ ปลอก	ทำลาย	ในพื้นที่
		๖๔๑๓๑๙	๒๑๐๙๒๒๔	พบปลอกกระสุนปืนลูกซอง เบอร์ ๑๒ จำนวน ๑ ปลอก สีแดง	ทำลาย	ในพื้นที่
	หน่วยพิทักษ์ฯ ภู ๒ (ห้วยสิงห์)	๖๒๘๔๘๕	๒๑๒๔๑๓๐	พบปลอกกระสุนปืนลูกซอง เบอร์ ๑๒ สีแดง จำนวน ๑ ปลอก	สังเกตการณ์	ในพื้นที่
หน่วยพิทักษ์ฯ ภู ๔ (บ่อเปี้ย)	๖๒๕๐๒๙	๒๐๙๐๒๕๕	พบปลอกกระสุนปืน สีเขียว เบอร์ ๑๒ จำนวน ๑ ปลอก	ทำลาย	ในพื้นที่	
ทำไม้	สายตรวจส่วนกลาง	๖๒๒๕๔๓	๒๐๙๖๕๒๗	พบร่องรอยการตัดไม้ประดู่ จำนวน ๖ ท่อน	เก็บรวมไว้จุดเกิดเหตุ	ในพื้นที่
	หน่วยพิทักษ์ฯ ภู ๒ (ห้วยสิงห์)	๖๒๙๒๒๔	๒๑๐๓๙๙๒	พบร่องรอยการทำไม้ประดู่ จำนวน ๒ ต้น	สังเกตการณ์	ในพื้นที่
		๖๒๙๒๒๕	๒๑๐๔๐๒๒	พบร่องรอยการทำไม้ประดู่ จำนวน ๒ ต้น	สังเกตการณ์	ในพื้นที่
		๖๒๙๒๓๕	๒๑๐๓๙๖๑	พบร่องรอยการทำไม้ประดู่ จำนวน ๑ ต้น	สังเกตการณ์	ในพื้นที่
		๖๒๙๕๐๓	๒๑๐๓๙๑๔	พบร่องรอยการทำไม้สัก จำนวน ๑ ต้น	สังเกตการณ์	ในพื้นที่
		๖๒๙๕๑๔	๒๑๐๓๘๙๖	พบร่องรอยการทำไม้สัก จำนวน ๑ ต้น	สังเกตการณ์	ในพื้นที่
		๖๒๙๕๒๗	๒๑๐๓๙๐๘	พบร่องรอยการทำไม้สัก จำนวน ๑ ต้น	สังเกตการณ์	ในพื้นที่
		๖๒๙๕๔๑	๒๑๐๓๘๙๑	พบร่องรอยการทำไม้สัก จำนวน ๒ ต้น	สังเกตการณ์	ในพื้นที่
		๖๒๙๕๔๒	๒๑๐๓๙๓๑	พบร่องรอยการทำไม้สัก จำนวน ๓ ต้น	สังเกตการณ์	ในพื้นที่
๖๒๙๕๔๖	๒๑๐๓๙๐๑	พบร่องรอยการทำไม้สัก จำนวน ๓ ต้น	สังเกตการณ์	ในพื้นที่		
ปศุสัตว์	หน่วยพิทักษ์ฯ ภู ๑ (ผาตั้ง)	๖๓๙๑๖๓	๒๑๐๕๘๕๑	พบวัวชาวบ้านนำมาเลี้ยงในพื้นที่ จำนวน ๒๐ ตัว	สังเกตการณ์	ในพื้นที่



การกระจายของปัจจัยคุกคาม
อุทยานแห่งชาติดอยภูนาง
ประจำเดือน กรกฎาคม ๒๕๖๕



การบุกรุกแผ้วถาง

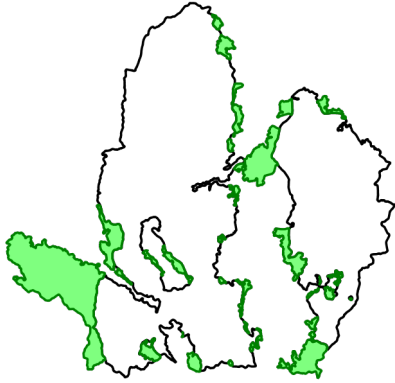

การล่า

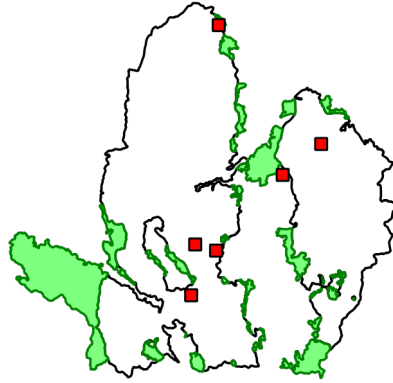

การจับสัตว์น้ำ



การทำไม้

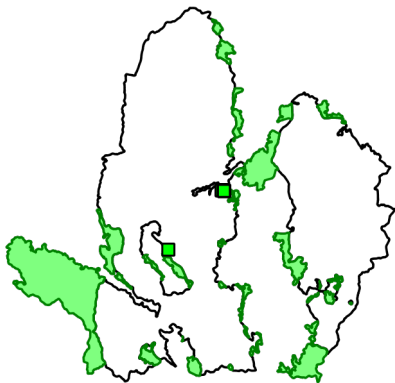

การเลี้ยงปศุสัตว์

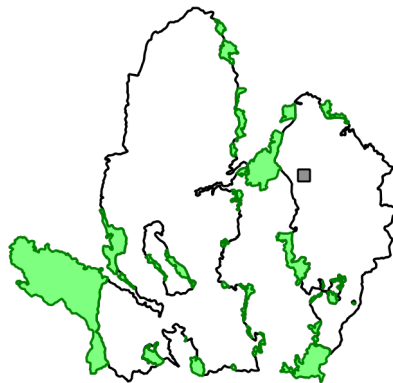

อื่นๆ



การเก็บหาของป่า

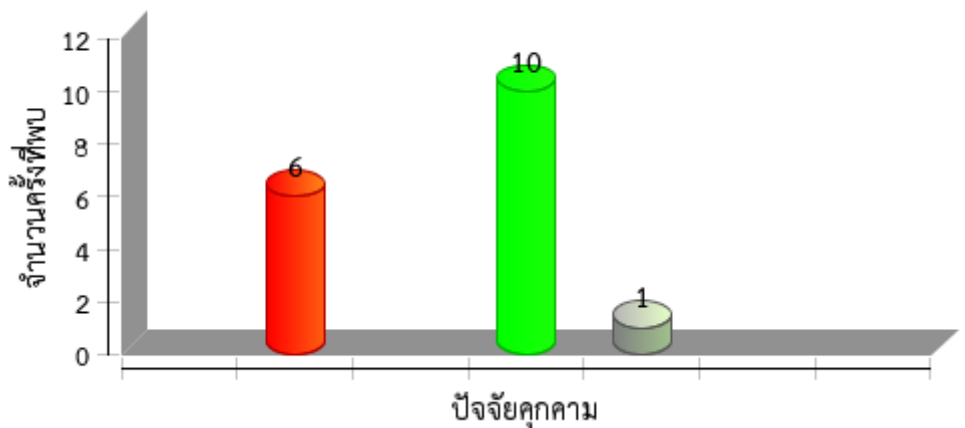



แผนที่การกระจายของปัจจัยนิเวศ
อุทยานแห่งชาติดอยภูนาง
ประจำเดือน กรกฎาคม ๒๕๖๕



ต้นไทร/ไม้ผลที่เป็นอาหารสัตว์ป่า

โป่งดิน/โป่งน้ำ

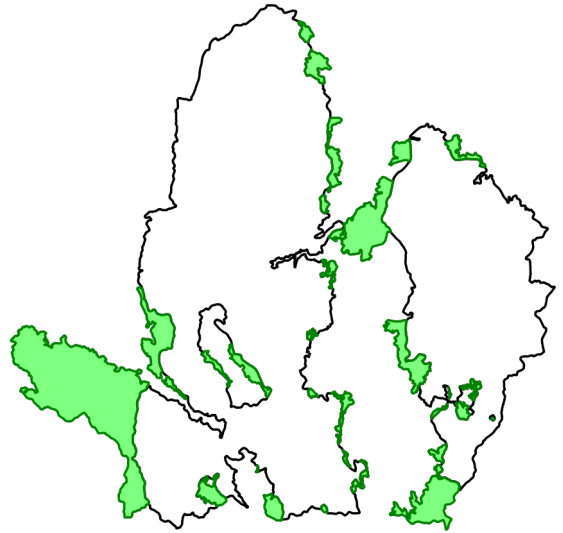
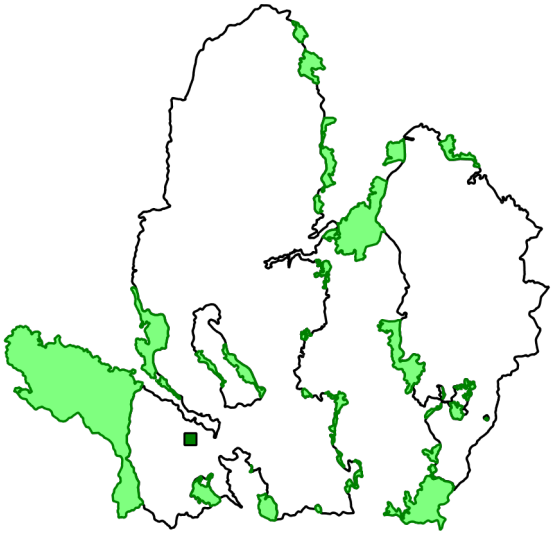

รังผึ้ง

แหล่งน้ำ/ตาน้ำ

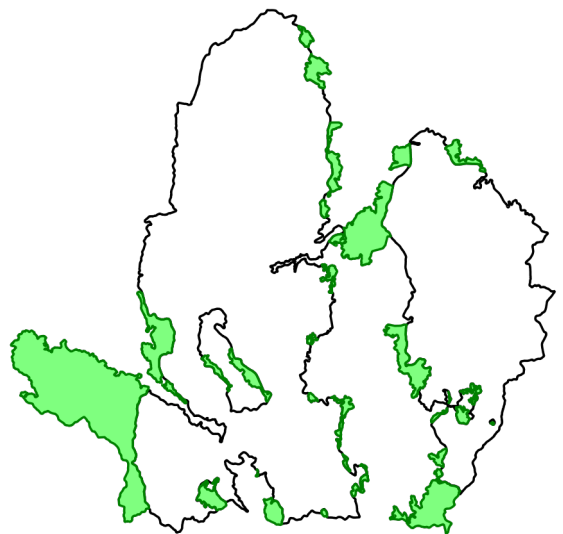
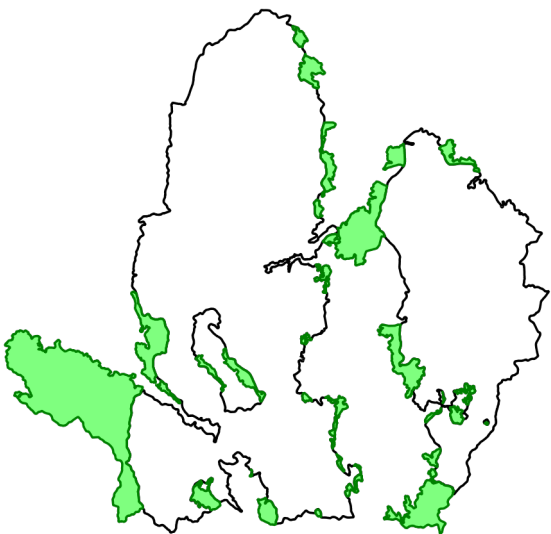



ตารางสรุปการพบปัจจัยนิเวศ
อุทยานแห่งชาติดอยภูนาง
ประจำเดือน กรกฎาคม ๒๕๖๕



ปัจจัยนิเวศ	พิกัด X	พิกัด Y	รายละเอียดปัจจัยนิเวศ	สถานะ
พืชอาหารสัตว์	๖๑๘๘๗๙	๒๐๘๗๙๘๑	พบพืชอาหารสัตว์ป่า ต้นไทร สูง ๕๐ เมตร โต ๒๐๐ เซนติเมตร	



แผนที่แสดงการกระจายของพรรณไม้
อุทยานแห่งชาติดอยภูนาง
ประจำเดือน กรกฎาคม ๒๕๖๕



ชิงชัน

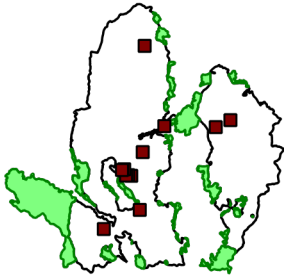

.....
.....

ประดู่

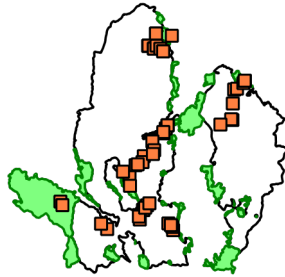

.....
.....

มะค่าโมง

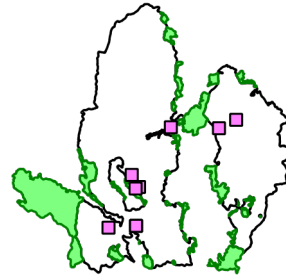

.....
.....

กฤษณา

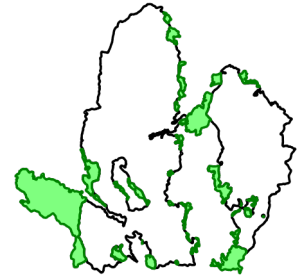

.....
.....

ตะเคียน

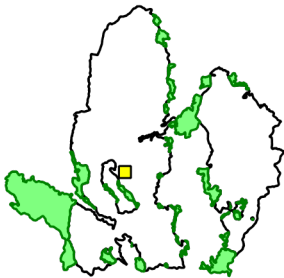

.....
.....

สัก

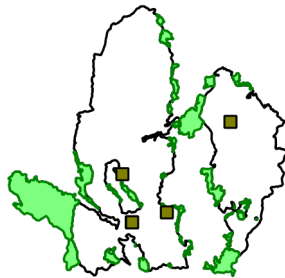

.....
.....

เต็ง

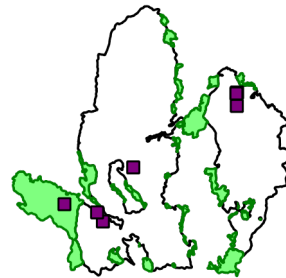

.....
.....

รัง

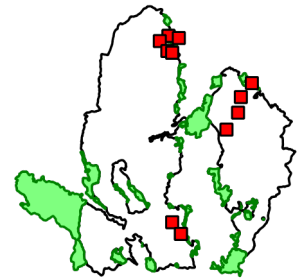

.....
.....

สน



.....
.....

ยางนา

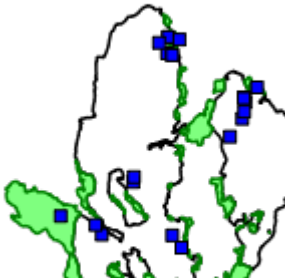

.....
.....

ไม่มีค่าอื่นๆ

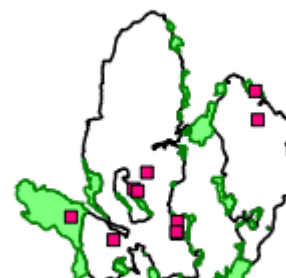

.....
.....

กล้วยไม้





.....
.....



ประมวลภาพการลาดตระเวน
อุทยานแห่งชาติดอยภูนาง สำนักบริหารพื้นที่อนุรักษ์ที่ ๑๕ (เชียงใหม่)
ประจำเดือน กรกฎาคม ๒๕๖๕



วันที่/ชุด ลว./พิกัด	รายละเอียด	ภาพภาพ
ชุดลาดตระเวน อช.ดอยภูนาง ภน ๑ (ผาตั้ง)	พบปลอกกระสุนปืนลูกซอง ห้วยกุด	
ชุดลาดตระเวน อช.ดอยภูนาง ภน ๒ (ห้วยสิงห์)	พบร่องรอยการตัดไม้ประดู่ ห้วยแม่จ๊ะ	
ชุดลาดตระเวน อช.ดอยภูนาง ภน ๓ (ห้วยยั้ง)	พบต้นตะแบก ห้วยเคียน	
ชุดลาดตระเวน อช.ดอยภูนาง ภน ๔ (บ่อเปี้ย)	พบต้นสัก บริเวณห้วยฮอน	

วันที่/ชุด ลว./พิกัด	รายละเอียด	ภาพภาพ
ชุดลาดตระเวน อช.ดอยภูนาง ภน ๕ (ห้วยสูง)	พบต้นไทร บริเวณห้วยแม่กำปอง	
ชุดลาดตระเวน อช.ดอยภูนาง ภน ๖ (ไดโนเสาร์)	พบดินแนวเขตบริหารเพื่อการอนุรักษ์ บริเวณห้วยแม่กำปองหลวง	
ชุดลาดตระเวน อช.ดอยภูนาง ภน ๗ (ห้วยต้นผึ้ง)	พบต้นชิงชัน บริเวณห้วยเคียน	
ชุดลาดตระเวน อช.ดอยภูนาง ภน.๘ (น้ำปี้)	พบต้นประดู่ บริเวณห้วยไม้ซาง	
ชุดลาดตระเวน อช.ดอยภูนาง สายตรวจส่วนกลาง	พบมูลอีเห็น บริเวณห้วยสระ	



สรุปผลงานลาดตระเวน อุทยานแห่งชาติดอยภูนาง ประจำเดือน กรกฎาคม ๒๕๖๕



สรุปผลการดำเนินงาน

จากผลการดำเนินงานข้างต้นสามารถสรุปผลได้ดังนี้

๑. ในพื้นที่อุทยานแห่งชาติดอยภูนางมีการคุกคามจากการลักลอบล่าสัตว์ป่าในพื้นที่
๒. พบร่องรอยการทำไม้ในพื้นที่
๓. พบร่องรอยขยะในพื้นที่ป่าอนุรักษ์ เกิดจากชาวบ้านเข้ามาเก็บหาของป่า
๔. พบร่องรอยการเก็บหาทรัพยากรในพื้นที่อุทยานแห่งชาติดอยภูนาง
๕. ลาดตระเวนเก็บข้อมูลทรัพยากรธรรมชาติเกิดใหม่ทดแทน
๖. พบร่องรอยการเลี้ยงสัตว์เข้ามาในเขตอุทยานแห่งชาติดอยภูนาง
๗. พบร่องรอยการนำรถจักรยานยนต์วิบากเข้ามาในพื้นที่

ปัญหาและอุปสรรค

๑. จำนวนเจ้าหน้าที่ในการลาดตระเวนมีจำนวนน้อยเมื่อเทียบกับขนาดพื้นที่
๒. แหล่งน้ำสะอาดหายาก
๓. ขาดแคลนอุปกรณ์ดำรงชีพในป่า/อุปกรณ์กันฝน
๔. ขาดแคลนเครื่องกรองน้ำแบบพกพา
๕. อุปกรณ์ในการเก็บข้อมูลเสีย กล้องบันทึกภาพเสียและเครื่องรับสัญญาณ GPS เนื่องจากอายุการใช้งานของกล้องถ่ายภาพค่อนข้างนาน

ข้อเสนอแนะ

๑. อยากให้มีการเพิ่มจำนวนเจ้าหน้าที่ให้มากขึ้น
๒. ตั้งจุดสกัดเพิ่มเติมในพื้นที่เสี่ยงต่อการลักลอบเข้ามากระทำผิด
๓. เจ้าหน้าที่ขาดแคลนอุปกรณ์ดำรงชีพในป่า
๔. กล้องถ่ายภาพอายุการใช้งานนานทำให้เกิดปัญหาระหว่างการถ่ายภาพ

แผนการลาดตระเวนในเดือนต่อไป

๑. เจ้าหน้าที่ผู้เกี่ยวข้อง ได้มีการประชุมวางแผนการเดินลาดตระเวนในพื้นที่เสี่ยง ในวันที่ ๓ สิงหาคม ๒๕๖๕

(ลงชื่อ) ผู้จัดทำรายงาน

(นายไตรภพ คำมาปັນ)

พนักงานพิทักษ์ป่า

วันที่

(ลงชื่อ) ผู้จัดตรวจรายงาน

(นายศราวุธ เกตุเจริญ)

หัวหน้าอุทยานแห่งชาติดอยภูนาง

วันที่