



รายงานลาดตระเวนเชิงคุณภาพในพื้นที่อนุรักษ์

อุทยานแห่งชาติภูซาง
Phu Sang National Park

ประจำเดือน มีนาคม ๒๕๖๙



รายงานผลการลาดตระเวน อุทยานแห่งชาติภูซาง ประจำเดือน มีนาคม ๒๕๖๙



จำนวนชุดลาดตระเวน ๕ ชุด จำนวนครั้งในการลาดตระเวน ๒๑ ครั้ง จำนวนวันในการลาดตระเวน ๑๒๓ วัน
รวมระยะทางในการลาดตระเวนทั้งหมด ๓,๗๖๒.๙๙ กิโลเมตร

ทีมที่	ชื่อชุดลาดตระเวน	ระหว่างวันที่	จำนวนครั้ง	จำนวนวัน	ระยะทางการลาดตระเวน (กม.)			
					เดินเท้า	รถยนต์	ทางน้ำ	อากาศ
๑	Phusang๑๐๐		๔	๒๖	๑๙	๓๐๐	๐	๐
๒	Phusang๒๐๐		๕	๒๕	๒๔	๖๙๗	๒	๐
๓	Phusang๓๐๐		๔	๒๔	๑๓	๖๙๓	๐	๐
๔	Phusang๔๐๐		๕	๒๕	๒๔	๖๙๗	๒	๐
๕	Phusang๕๐๐		๓	๒๓	๑๙	๑,๒๗๓	๐	๐
ผลรวม			๒๑	๑๒๓	๙๘	๓,๖๖๐	๕	๐

กราฟแสดงจำนวนวัน และระยะทางในการลาดตระเวน

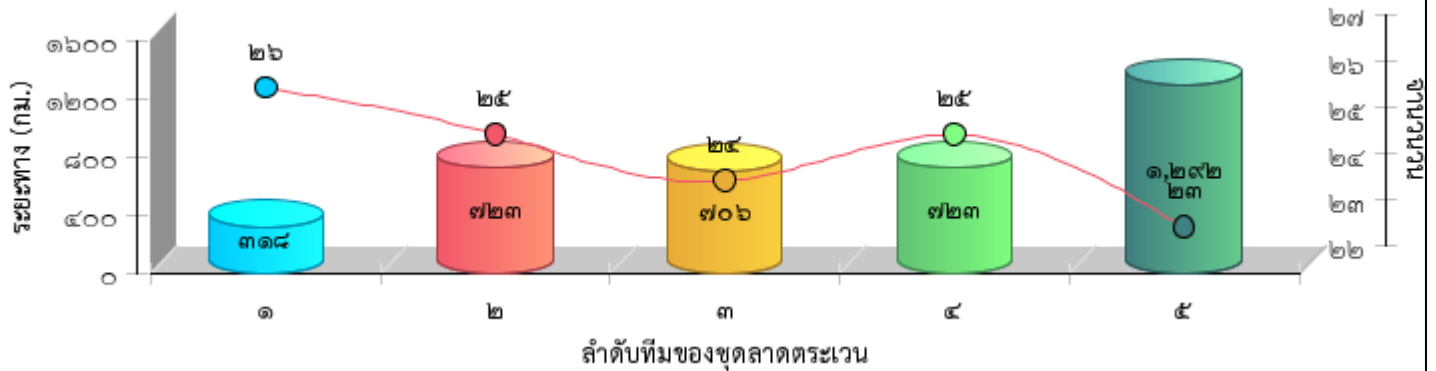



แผนที่แสดงความเข้มข้นของการลาดตระเวน
อุทยานแห่งชาติภูซาง
ประจำเดือน มีนาคม ๒๕๖๙

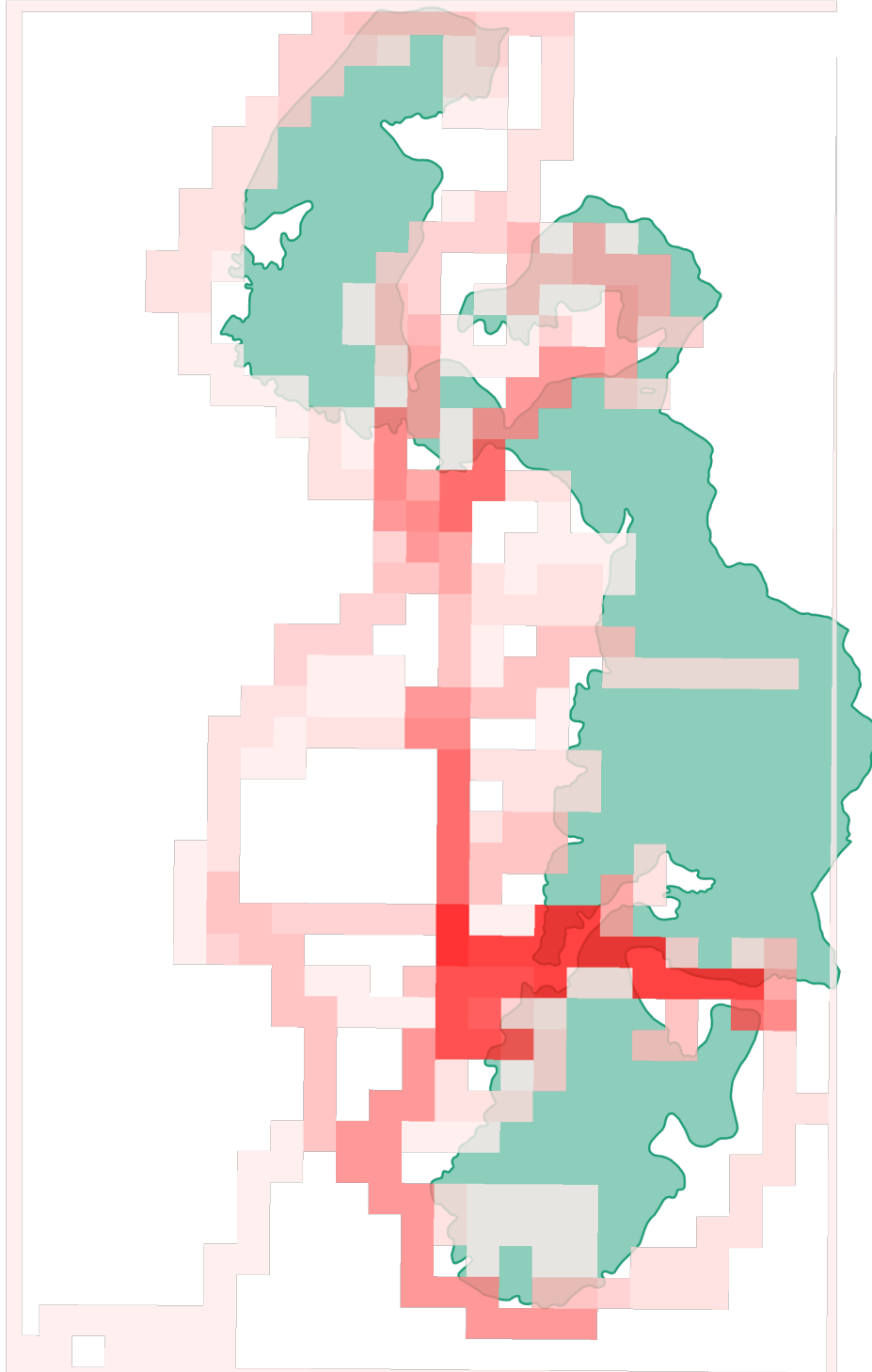



แผนที่แสดงเส้นทางการลาดตระเวน
อุทยานแห่งชาติภูซาง
ประจำเดือน มีนาคม ๒๕๖๙

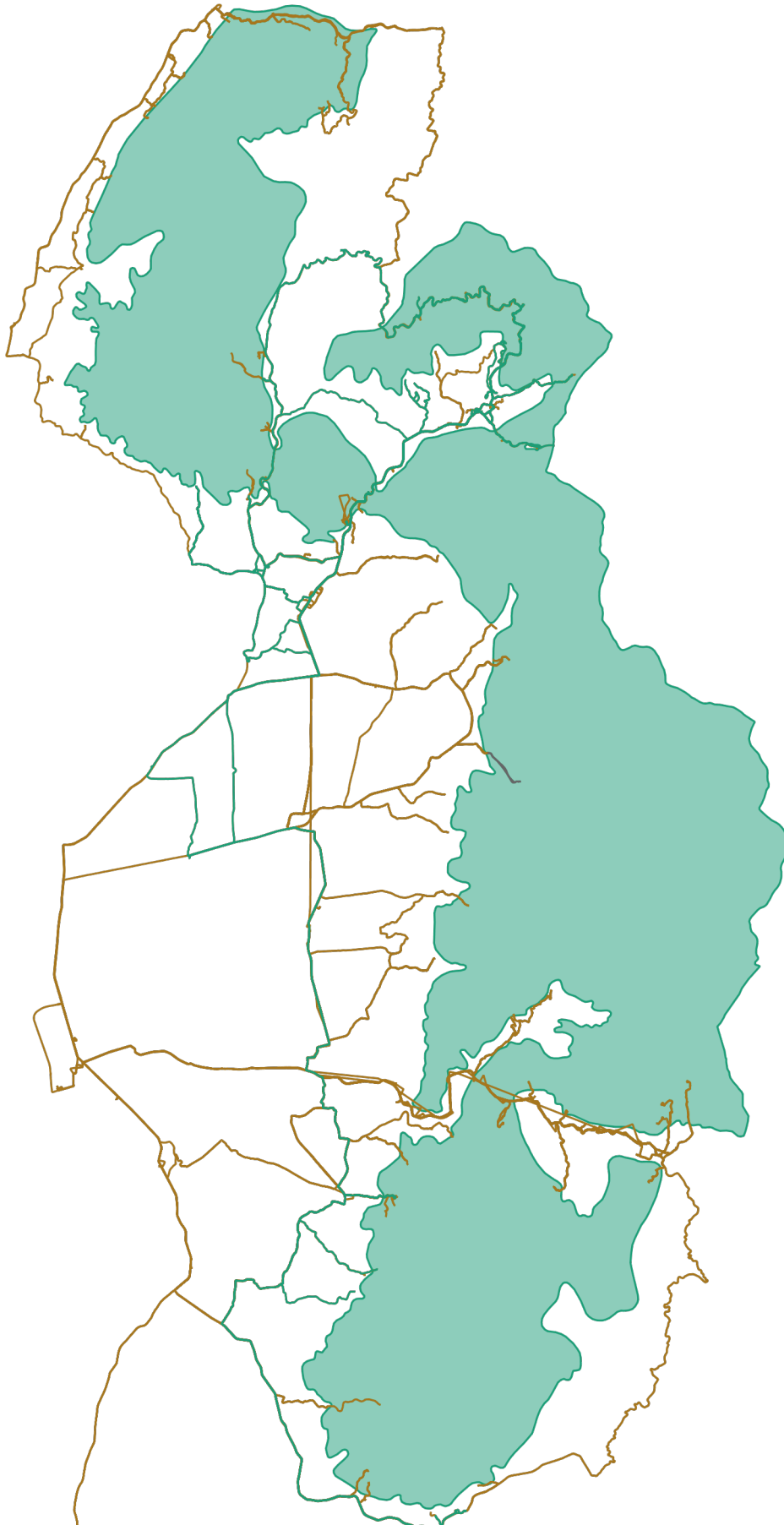



แผนที่แสดงการกระจายของสัตว์ป่า
อุทยานแห่งชาติภูซาง
ประจำเดือน มีนาคม ๒๕๖๙



อีเห็น



.....
.....

นาก



.....
.....

นกยูง



.....
.....

ไก่ป่า



.....
.....

ลิง



.....
.....

หมาป่า



.....
.....

หมูป่า



.....
.....

เก้ง



.....
.....



แผนที่แสดงการกระจายของสัตว์ป่า
อุทยานแห่งชาติภูซาง
ประจำเดือน มีนาคม ๒๕๖๙



.....

.....

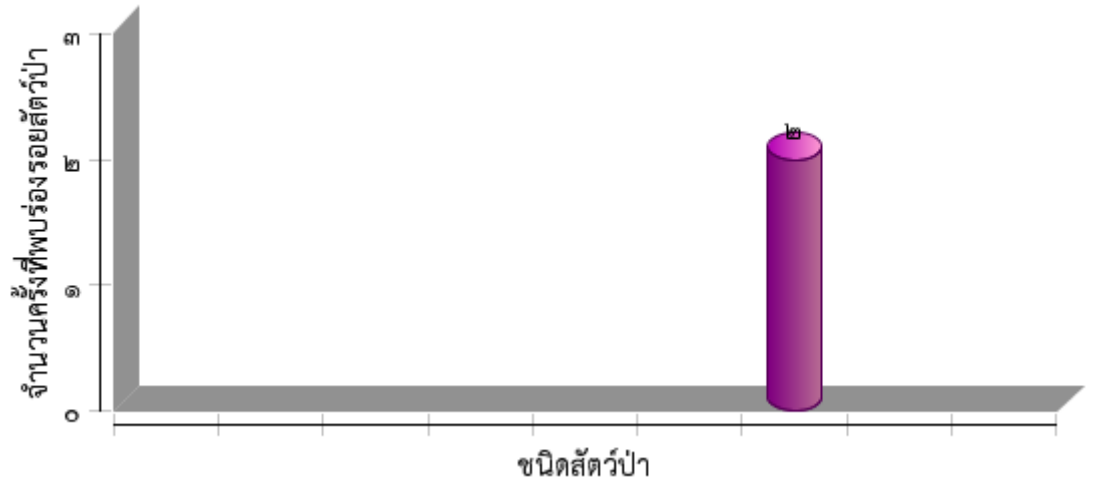



ตารางสรุปการพบปัจจัยคุกคาม
อุทยานแห่งชาติภูซาง
ประจำเดือน มีนาคม ๒๕๖๙



ปัจจัยคุกคาม	ชุดลาดตระเวน	พิกัด X	พิกัด Y	รายละเอียดของปัจจัยคุกคาม	การจัดการ	สถานที่
การบุกรุกแผ้วถาง	Phusang๕๐๐	๖๔๑๘๘๐	๒๑๗๗๑๙๓	ได้ทำการตรวจแปลง คาดว่าถูกบุกรุก		ในพื้นที่
		๖๔๘๕๒๐	๒๑๗๖๗๘๑	ได้ทำการตรวจแปลง คาดว่าถูกบุกรุก		ในพื้นที่
		๖๔๙๔๕๐	๒๑๗๖๕๒๔	ได้ทำการตรวจแปลง คาดว่าถูกบุกรุก		ในพื้นที่



การกระจายของปัจจัยคุกคาม อุทยานแห่งชาติภูซาง ประจำเดือน มีนาคม ๒๕๖๙



การบุกรุกแผ้วถาง

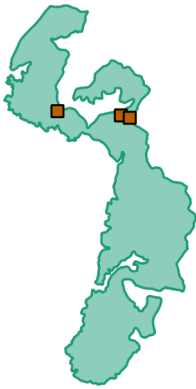

การล่า



การจับสัตว์น้ำ



การทำไม้



การเลี้ยงปศุสัตว์



ไฟป่า



การเก็บหาของป่า

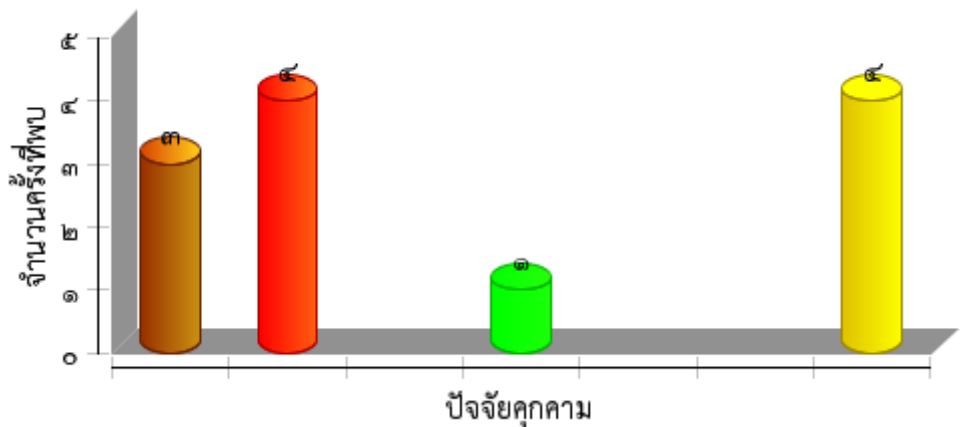



แผนที่การกระจายของปัจจัยนิเวศ
อุทยานแห่งชาติภูซาง
ประจำเดือน มีนาคม ๒๕๖๙



ต้นไทร/ไม้ผลที่เป็นอาหารสัตว์ป่า

โป่งดิน/โป่งน้ำ



ต้นไม้

แหล่งน้ำ/ตาน้ำ





ตารางสรุปการพบปัจจัยนิเวศ
อุทยานแห่งชาติภูซาง
ประจำเดือน มีนาคม ๒๕๖๙







ปัจจัยนิเวศ	พิกัด X	พิกัด Y	รายละเอียดปัจจัยนิเวศ	สถานะ
-------------	---------	---------	-----------------------	-------

--	--	--	--	--



ประมวลภาพการลาดตระเวน
อุทยานแห่งชาติภูซาง
ประจำเดือน มีนาคม ๒๕๖๙



วันที่/ชุดลาดตระเวน/พิกัด	รายละเอียดภาพ	ภาพถ่าย
<p>วันที่ ๒๖ มี.ค ๒๕๖๙ Phusang ๑๐๐ พิกัด ๖๔๑๒๓๕,๒๑๘๖๙๗๙</p>	<p>ได้ทำการเดินลาดตระเวน บริเวณ ป่าบ้านนาหนูน ต.ภูซาง อ.ภูซาง จ.พะเยา เหตุการณ์ปกติ ไม่พบการกระทำผิดเกี่ยวกับกฎหมาย ป่าไม้</p>	
<p>วันที่ ๙ มี.ค ๒๕๖๙ Phusang ๒๐๐ พิกัด ๖๔๖๖๑๙,๒๑๖๒๓๕๒</p>	<p>ได้ทำการลาดตระเวนไฟฟ้า ในท้องที่ ตำบล แม่ลาว และ ตำบล ร่มเย็น อ.เชียงคำ จ.พะเยา เหตุการณ์ปกติ ไม่พบการกระทำผิดเกี่ยวกับกฎหมาย ป่าไม้</p>	
<p>วันที่ ๒๖ มี.ค ๒๕๖๙ Phusang ๓๐๐ พิกัด ๖๔๖๑๘๒,๒๑๘๐๘๒๗</p>	<p>ได้ทำการเดินลาดตระเวน บริเวณ ป่าบ้านฮวก ต.ภูซาง อ.ภูซาง จ.พะเยา เหตุการณ์ปกติ ไม่พบการกระทำผิดเกี่ยวกับกฎหมาย ป่าไม้</p>	
<p>วันที่ ๙ มี.ค ๒๕๖๙ Phusang ๔๐๐ พิกัด ๖๔๖๘๓๐,๒๑๔๗๑๔๗</p>	<p>ได้ทำการเดินลาดตระเวน บริเวณ ป่าบ้านกอก ต.แม่ลาว อ.เชียงคำ จ.พะเยา พบไฟป่า</p>	
<p>วันที่ ๙ มี.ค ๒๕๖๙ Phusang ๕๐๐ พิกัด ๖๔๖๘๓๐,๒๑๔๗๑๔๗</p>	<p>ได้ทำการเดินลาดตระเวน บริเวณ ป่าบ้านกอก ต.แม่ลาว อ.เชียงคำ จ.พะเยา พอร่องรอยการทำไม้</p>	



สรุปผลงานลาดตระเวน อุทยานแห่งชาติภูซาง ประจำเดือน มีนาคม ๒๕๖๙



สรุปผลการดำเนินงาน

จากผลการดำเนินงานข้างต้นสามารถสรุปผลได้ดังนี้

- พบการล่าสัตว์ในหลายพื้นที่ของ ต.ตับเต่า อ.เทิง จ.เชียงราย ต.ภูซาง ต.ทุ่งก๊วย อ.ภูซาง จ.พะเยา และ ต.ร่มเย็น,แม่ลาว อ.เชียงคำ จ.พะเยา
- พบการทำไม้ในพื้นที่ ต.ตับเต่า อ.เทิงจ.เชียงราย,และ ต.ร่มเย็น,แม่ลาว อ.เชียงคำ จ.พะเยา
- พบมีการเข้าหาของป่าหลายพื้นที่ ของ ต.ตับเต่า อ.เทิง จ.เชียงราย,และ ต.ร่มเย็น,แม่ลาว อ.เชียงคำ จ.พะเยา
-

ปัญหาและอุปสรรค

- จำนวนเจ้าหน้าที่ในการลาดตระเวนมีจำนวนน้อยเมื่อเทียบกับขนาดพื้นที่
- เนื่องจากเข้าฤดูแล้งเจ้าหน้าที่ลาดตระเวนยังขาดอุปกรณ์กันกันไฟและอุปกรณ์ในการช่วยดับไฟ ซึ่งมีหลายพื้นที่ที่มีการเกิดไฟป่า
- ยังมีการนำสัตว์เลี้ยงเข้าไปในอุทยานฯ
- *ขาดกล้องมองกลางคืนในการลาดตระเวน

ข้อเสนอแนะ

- อยากให้มีการเพิ่มจำนวนเจ้าหน้าที่ให้มากขึ้น
- เพิ่มความมั่นคงของเจ้าหน้าที่ผู้ปฏิบัติงาน โดยเฉพาะอย่างยิ่งในพนักงานจ้างเหมา
- อยากให้มีการจัดสรรอุปกรณ์ตามฤดู นั้นๆ เช่นฤดูแล้ง ฤดูหนาว หรือฤดูฝน

แผนการลาดตระเวนในเดือนต่อไป

- เฝ้าระวังไฟป่าและป้องกันการรุกรานพื้นที่แปลง ๖๔ ในพื้นที่ ต.ตับเต่า อ.เทิง จ.เชียงราย , ต.ภูซาง ต.ทุ่งก๊วย อ.ภูซาง จ.พะเยา ต.ร่มเย็น ต.แม่ลาว ต.เวียง อ.เชียงคำ จ.พะเยา
- เฝ้าระวังการลักลอบล่าสัตว์ ในท้องที่ ต.ภูซาง ต.ทุ่งก๊วย อ.ภูซาง จ.พะเยา
- เฝ้าระวังการลักลอบทำไม้ ในพื้นที่ ต.ตับเต่า อ.เทิงจ.เชียงราย
-

(ลงชื่อ) ผู้จัดทำรายงาน

(นายเสฐชัช คำอ้าย)

วันที่ ๑๓ พฤศจิกายน ๒๕๖๒

(ลงชื่อ) ผู้จัดตรวจรายงาน

(นายสิทธิ ดอนชัย)

หัวหน้าอุทยานแห่งชาติภูซาง

วันที่ ๑ ตุลาคม ๒๕๖๙

แผนลาดตระเวนอุทยานแห่งชาติภูซาง เม.ย ๒๕๖๙
PHS_000005

สรุปแผน

รหัสแผน:	PHS_๐๐๐๐๐๕	แผนการลาดตระเวน:	แผนการลาดตระเวน
ชื่อแผน:	แผนลาดตระเวนอุทยานแห่งชาติภูซาง เม.ย ๒๕๖๙	เจ้าหน้าที่ไม่พร้อมปฏิบัติงาน:	๐
วันเริ่มต้น:	๑ เมษายน ๒๕๖๙	เจ้าหน้าที่พร้อมปฏิบัติงาน:	๖๔
วันสิ้นสุด:	๓๐ เมษายน ๒๕๖๙		
คำอธิบาย:			

เป้าหมายของแผน

ชื่อเป้าหมาย	สรุป	สถานะของเป้าหมาย	
หน่วยปางค่า	[พื้นที่] หน่วยปางค่า (๙ จุด)	ไม่เป็นไปตามแผน	✘
หน่วยบ้านฮวก	[พื้นที่] หน่วยบ้านฮวก (๙ จุด)	ไม่เป็นไปตามแผน	✘
หน่วยผาแดง	[พื้นที่] หน่วยผาแดง (๑๑ จุด)	ไม่เป็นไปตามแผน	✘
หน่วยห้วยสา	[พื้นที่] หน่วยห้วยสา (๓๗ จุด)	ไม่เป็นไปตามแผน	✘
สายตรวจ	[พื้นที่] สายตรวจ (๑๑ จุด)	ไม่เป็นไปตามแผน	✘

(ลงชื่อ).....ผู้จัดทำแผนการลาดตระเวน
(นายสุรชัย คำอ้าย)
วันที่ ๑๓ พฤศจิกายน ๒๕๖๒

(ลงชื่อ)ผู้อนุมัติแผนการลาดตระเวน
(นายสิทธิ ดอนชัย)
หัวหน้าอุทยานแห่งชาติภูซาง
วันที่ ๑ ตุลาคม ๒๕๖๓