



รายงานลาดตระเวนเชิงคุณภาพในพื้นที่อนุรักษ์

อุทยานแห่งชาติภูซาง
Phu Sang National Park

ประจำเดือน มีนาคม ๒๕๖๓



รายงานผลการลาดตระเวน อุทยานแห่งชาติภูซาง ประจำเดือน มีนาคม ๒๕๖๓



จำนวนชุดลาดตระเวน ๔ ชุด จำนวนครั้งในการลาดตระเวน ๕๖ ครั้ง จำนวนวันในการลาดตระเวน ๕๖ วัน
รวมระยะทางในการลาดตระเวนทั้งหมด ๔๘๓.๘๒ กิโลเมตร

ทีมที่	ชื่อชุดลาดตระเวน	ระหว่างวันที่	จำนวนครั้ง	จำนวนวัน	ระยะทางการลาดตระเวน (กม.)			
					เดินเท้า	รถยนต์	ทางน้ำ	อากาศ
๑	Phusang๑๐๐		๑๔	๑๔	๓๕	๑๕๘	๐	๐
๒	Phusang๒๐๐		๑๔	๑๔	๒๘	๙๘	๐	๐
๓	Phusang๓๐๐		๑๕	๑๕	๒๑	๑๐๐	๐	๐
๔	Phusang๔๐๐		๑๓	๑๓	๓๕	๙	๐	๐
ผลรวม			๕๖	๕๖	๑๑๙	๓๖๕	๐	๐

กราฟแสดงจำนวนวัน และระยะทางในการลาดตระเวน

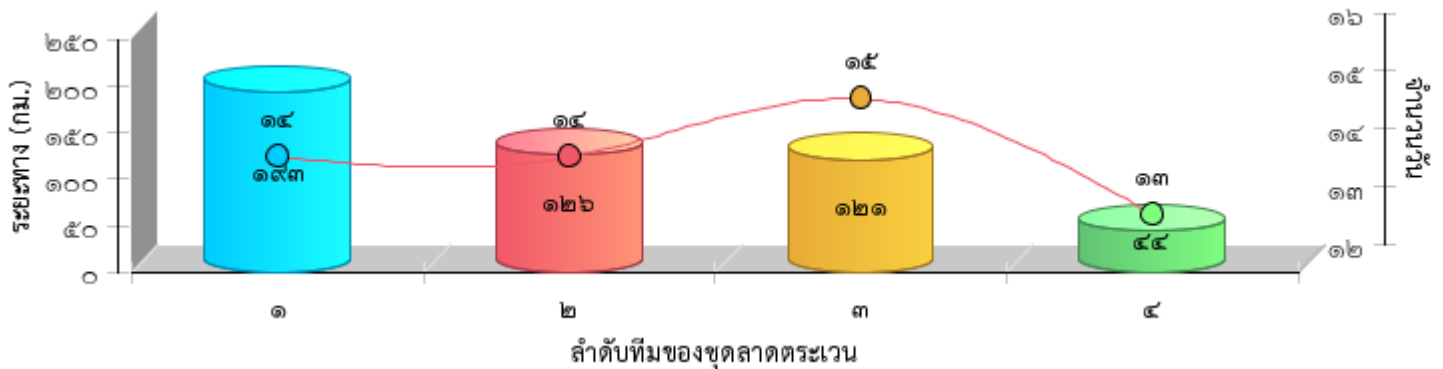



แผนที่แสดงความเข้มข้นของการลาดตระเวน
อุทยานแห่งชาติภูซาง
ประจำเดือน มีนาคม ๒๕๖๓

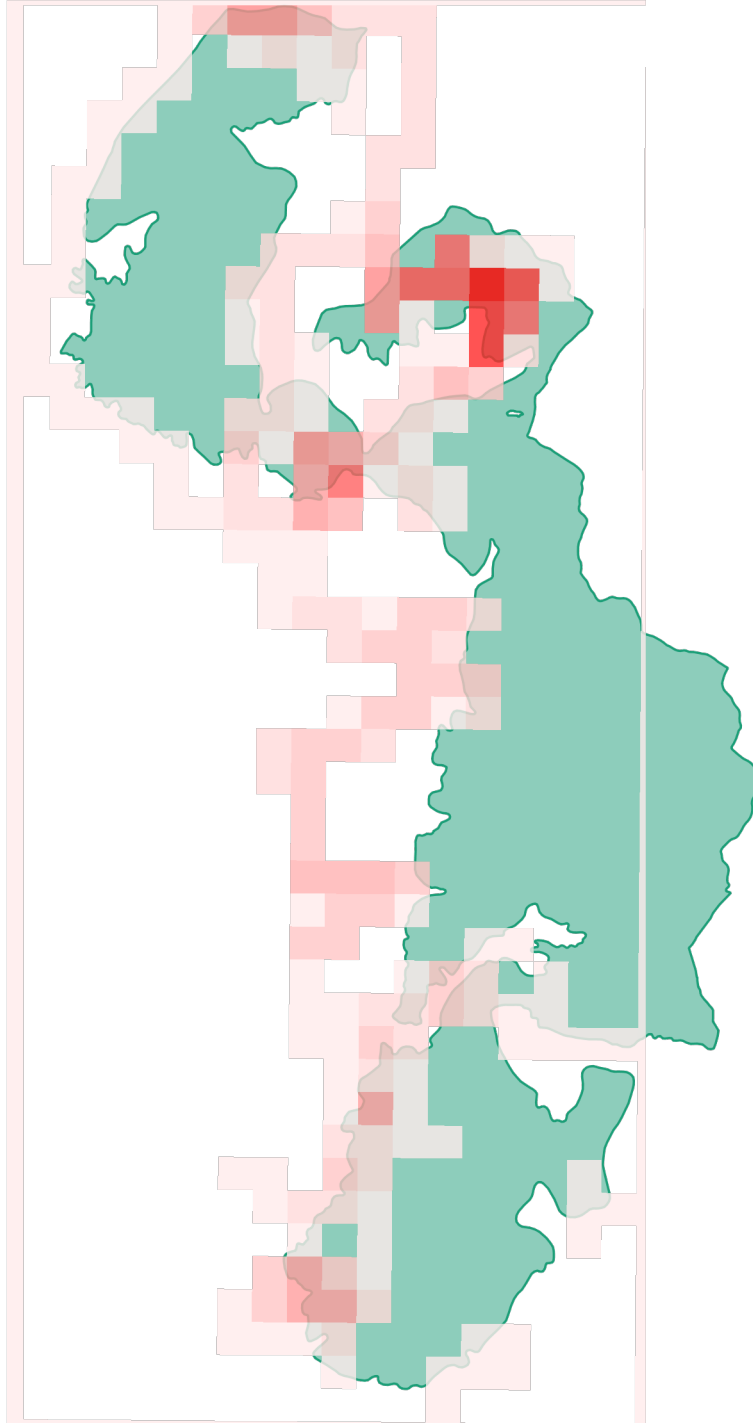



แผนที่แสดงเส้นทางการลาดตระเวน
อุทยานแห่งชาติภูผา
ประจำเดือน มีนาคม ๒๕๖๓

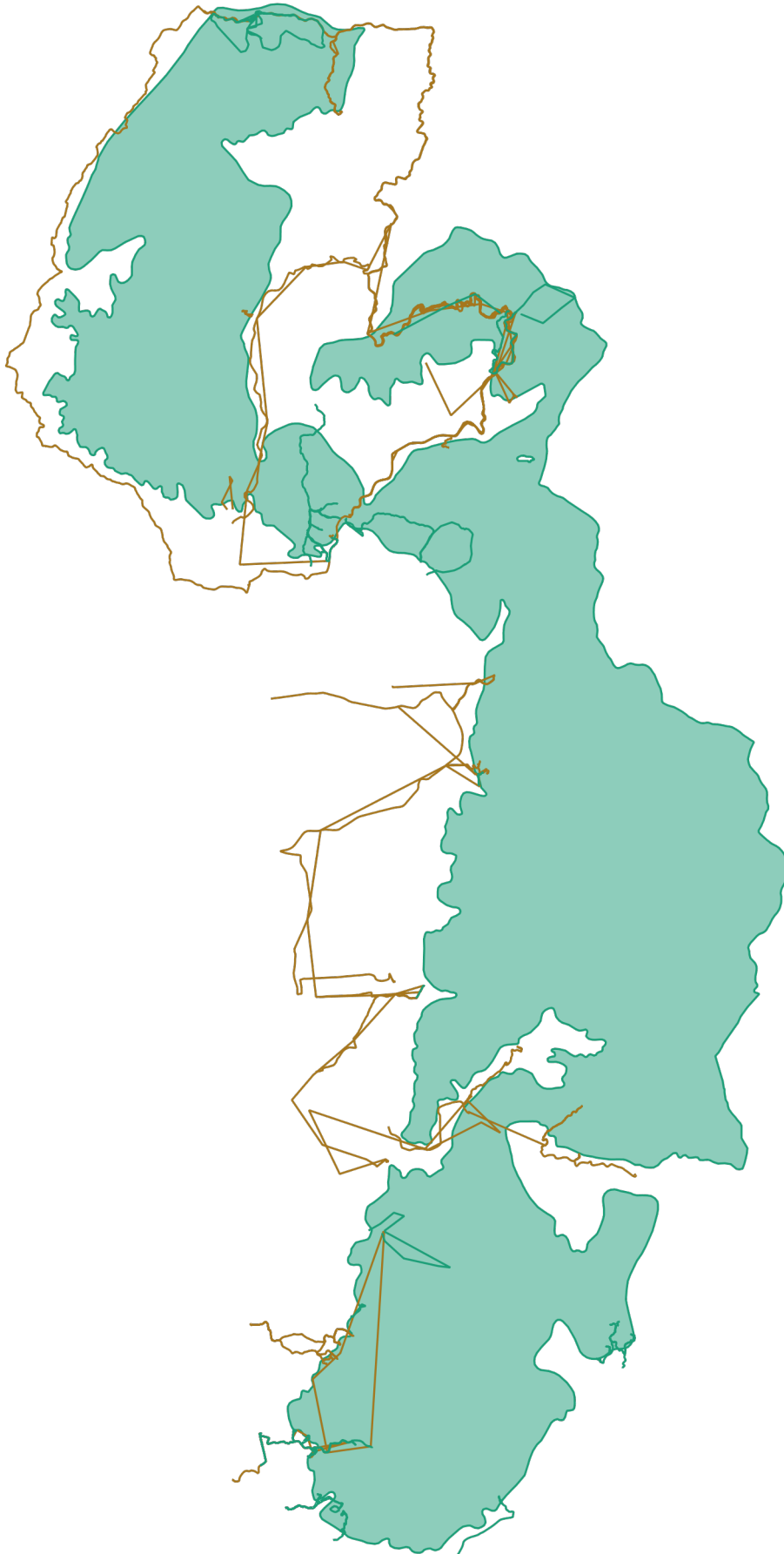



แผนที่แสดงการกระจายของสัตว์ป่า
อุทยานแห่งชาติภูซาง
ประจำเดือน มีนาคม ๒๕๖๓



อีเห็น



.....
.....

นาก



.....
.....

นกยูง



.....
.....

ไก่ป่า



.....
.....

ลิง



.....
.....

หมาป่า



.....
.....

หมูป่า



.....
.....

เก้ง



.....
.....



แผนที่แสดงการกระจายของสัตว์ป่า
อุทยานแห่งชาติภูซาง
ประจำเดือน มีนาคม ๒๕๖๓



.....

.....

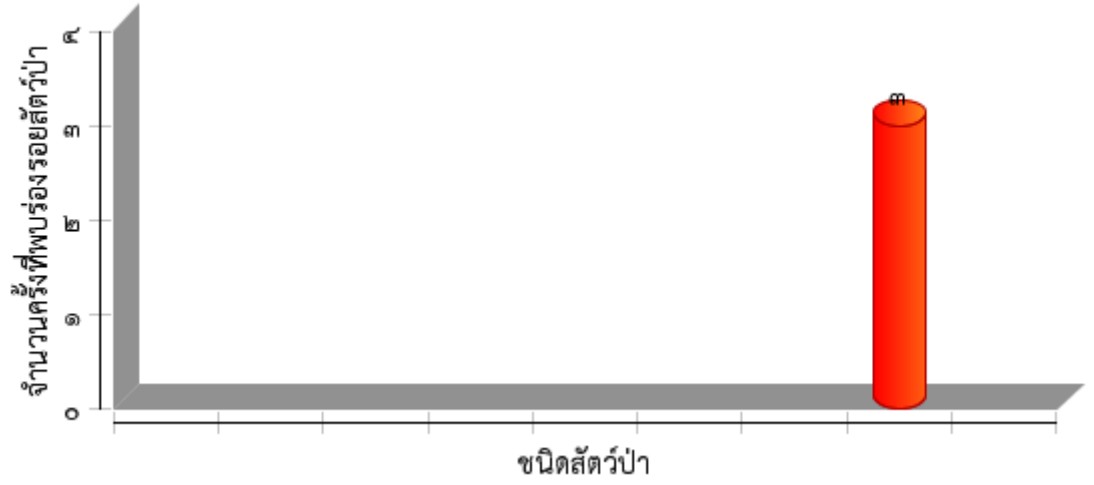



ตารางสรุปการพบปัจจัยคุกคาม

อุทยานแห่งชาติภูซาง

ประจำเดือน มีนาคม ๒๕๖๓



ปัจจัยคุกคาม	จุดลาดตระเวน	พิกัด X	พิกัด Y	รายละเอียดของปัจจัยคุกคาม	การจัดการ	สถานที่
การล่า	Phusang๔๐๐	๖๔๓๕๑๗	๒๑๗๕๑๐๗	ไฟป่าดับเสร็จ ๒๕ ไร่		ในพื้นที่
จับสัตว์น้ำ	Phusang๒๐๐	๖๔๘๐๖๙	๒๑๖๘๐๕๙	พบคน๕คนดำน้ำหาปลา		ในพื้นที่
		๖๔๘๐๘๘	๒๑๖๗๗๙๑	จับปลาบริเวณอ่างห้วยขุนบง		ในพื้นที่
ทำไม้	Phusang๑๐๐	๖๔๖๕๑๖	๒๑๗๓๘๒๗	ตัดไม้ชิงชัน ๑๒๐*๒๐ม		ในพื้นที่
	Phusang๓๐๐	๖๔๖๐๖๖	๒๑๕๖๑๑๔	ถากไม้สนเขา		ในพื้นที่
เก็บหาของป่า	Phusang๒๐๐	๖๔๖๖๐๓	๒๑๖๒๓๓๙	เข้าป่าในห้วงปิดป่า เปรียบเทียบปรับ ๔ คน คนละ๓๐๐๐ บาท		ในพื้นที่
	Phusang๓๐๐	๖๔๕๔๒๐	๒๑๕๕๙๐๑	ขูดน้ำอ้อดลม		ในพื้นที่
		๖๔๕๖๘๕	๒๑๕๗๔๘๙	หามคแดง		ในพื้นที่
		๖๔๕๘๖๙	๒๑๕๗๓๐๖	หามคแดง		ในพื้นที่
Phusang๔๐๐	๖๔๕๖๓๖	๒๑๗๔๗๕๐	กระสอบหามคแดง		ในพื้นที่	
ไฟป่า/เผาป่า	Phusang๒๐๐	๖๔๗๔๘๒	๒๑๘๐๘๑๖	ลาดตระเวนพบไฟป่าพื้นที่เสียหาย๑๐		ในพื้นที่
		๖๔๗๘๗๐	๒๑๘๐๘๙๖	ไฟป่าบริเวณ กม.๔ ไม่สามารถดับได้เนื่องจากภูเขาสูงชัน		ในพื้นที่
		๖๔๘๙๔๓	๒๑๗๙๑๖๗	ไฟป่าบริเวณ กม.๓ ภูเขาสูงชันไม่สามารถดับได้		ในพื้นที่
	Phusang๓๐๐	๖๔๑๘๐๔	๒๑๘๐๕๐๘	พบไฟป่าดับเสร็จ๒๐ ไร่		ในพื้นที่
		๖๔๒๑๓๙	๒๑๘๘๖๖๐	ดับไฟป่าร่วมกับราษฎรบ้านปางค่า		ในพื้นที่
		๖๔๘๑๑๒	๒๑๘๐๖๑๒	พบไฟป่าบนเขาไม่สามารถดับได้เนื่อง		ในพื้นที่
		๖๔๘๑๖๙	๒๑๗๘๔๑๘	พบจุดไฟไหม้ในบ่อขยะแจ้งให้รถน้ำ อบต.ภูซางเข้าดับไฟ		ในพื้นที่
		๖๔๘๒๗๕	๒๑๘๐๔๓๖	ไฟป่าบริเวณหลัก กม.๖ ไฟดับแล้ว		ในพื้นที่
	ไม่ทราบ	Phusang๑๐๐	๖๔๓๔๙๒	๒๑๗๓๙๗๕	ซากไก่ป่าตายไม่ทราบสาเหตุ	เก็บรวมไว้จุด



การกระจายของปัจจัยคุกคาม อุทยานแห่งชาติภูซาง ประจำเดือน มีนาคม ๒๕๖๓



การบุกรุกแผ้วถาง



การล่า



การจับสัตว์น้ำ



การทำไม้



การเลี้ยงปศุสัตว์



ไฟป่า



การเก็บหาของป่า

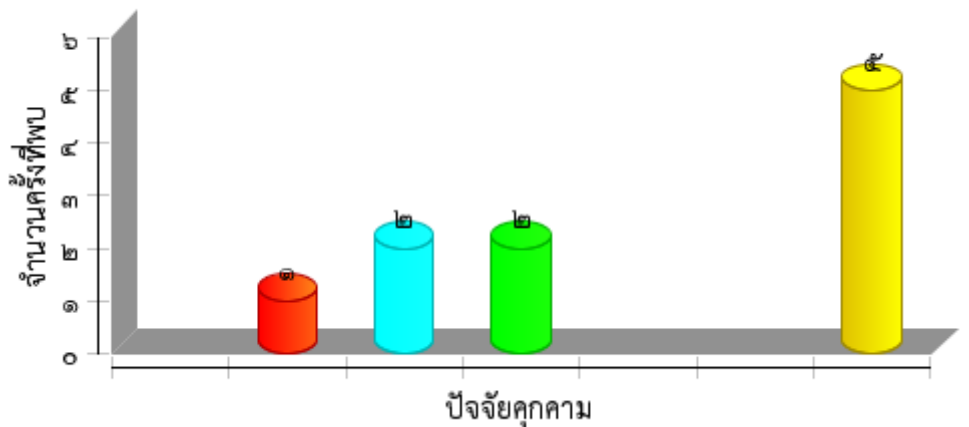



แผนที่การกระจายของปัจจัยนิเวศ
อุทยานแห่งชาติภูซาง
ประจำเดือน มีนาคม ๒๕๖๓



ต้นไทร/ไม้ผลที่เป็นอาหารสัตว์ป่า

โป่งดิน/โป่งน้ำ



ต้นไม้

แหล่งน้ำ/ตาน้ำ





สรุปผลงานลาดตระเวน
อุทยานแห่งชาติภูซาง
ประจำเดือน มีนาคม ๒๕๖๓



สรุปผลการดำเนินงาน

จากผลการดำเนินงานข้างต้นสามารถสรุปผลได้ดังนี้

๑. เปรียบเทียบปรับ จำนวน ๔ ราย ระบาย ๓,๐๐๐ บาท ตามพ.ร.บ.อุทยานแห่งชาติ พ.ศ.๒๕๖๒ มาตรา ๔๗ กระทำผิดตาม มาตรา ๒๐
๒. ตรวจพบไฟฟ้า จำนวน ๘ จุด สามารถดับได้ ๕ จุด พื้นที่เสียหาย ๕๑ ไร่ อีก ๓ จุด ไม่สามารถเข้าดับได้เนื่องจากภูเขาสูงชัน และไฟดับเองในเวลาต่อมา
๓. พบมีการลักลอบจับสัตว์น้ำบริเวณอ่างเก็บน้ำห้วยขุนบง
๔.
๕.

ปัญหาและอุปสรรค

๑. จำนวนเจ้าหน้าที่ในการลาดตระเวนมีจำนวนน้อยเมื่อเทียบกับขนาดพื้นที่
๒. *ขาดกล้องมองกลางคืนในการลาดตระเวน
- ๓.

ข้อเสนอแนะ

๑. อยากให้มีการเพิ่มจำนวนเจ้าหน้าที่ให้มากขึ้น
๒. เพิ่มความมั่นคงของเจ้าหน้าที่ผู้ปฏิบัติงาน โดยเฉพาะอย่างยิ่งในพนักงานจ้างเหมา
๓.

แผนการลาดตระเวนในเดือนต่อไป

๑. ลาดตระเวนในพื้นที่เกิดไฟฟ้าแล้วเพื่อป้องกันการล่าสัตว์ป่า
๒. ลาดตระเวนในพื้นที่ที่ยังไม่ได้ลาดตระเวน

(ลงชื่อ) ผู้จัดทำรายงาน
(นายเสฐชัช คำอ้าย)
วันที่ ๕ เมษายน ๒๕๖๒

(ลงชื่อ) ผู้จัดตรวจรายงาน
(นายบัณฑิต สมสุวรรณ)
หัวหน้าอุทยานแห่งชาติภูซาง
วันที่ ๕ เมษายน ๒๕๖๒