



รายงานลาดตระเวนเชิงคุณภาพในพื้นที่อนุรักษ์

อุทยานแห่งชาติแม่อปิม
Mae Puem National Park

ประจำเดือน กรกฎาคม ๒๕๖๖



รายงานผลการลาดตระเวน อุทยานแห่งชาติแม่ปืม ประจำเดือน กรกฎาคม ๒๕๖๖



จำนวนชุดลาดตระเวน ๕ ชุด จำนวนครั้งในการลาดตระเวน ๖๔ ครั้ง จำนวนวันในการลาดตระเวน ๗๓ วัน
รวมระยะทางในการลาดตระเวนทั้งหมด ๑,๘๐๕.๙๓ กิโลเมตร

ทีมที่	ชื่อชุดลาดตระเวน	ระหว่างวันที่	จำนวนครั้ง	จำนวนวัน	ระยะทางการลาดตระเวน (กม.)			
					เดินเท้า	รถยนต์	ทางน้ำ	อากาศ
๑	ป่าแดงงาม		๑๓	๑๕	๘๒	๔๖๐	๐	๐
๒	สันป่าส้าน		๑๔	๑๕	๗๑	๒๗๙	๐	๐
๓	ห้วยพญาเก๊า		๑๒	๑๔	๗๓	๓๑๒	๐	๐
๔	ห้วยหลวง		๑๓	๑๔	๗๗	๑๕๙	๐	๐
๕	อุทยานแห่งชาติแม่ปืม		๑๒	๑๕	๗๘	๒๑๖	๐	๐
ผลรวม			๖๔	๗๓	๓๘๐	๑,๔๒๖	๐	๐

กราฟแสดงจำนวนวัน และระยะทางในการลาดตระเวน

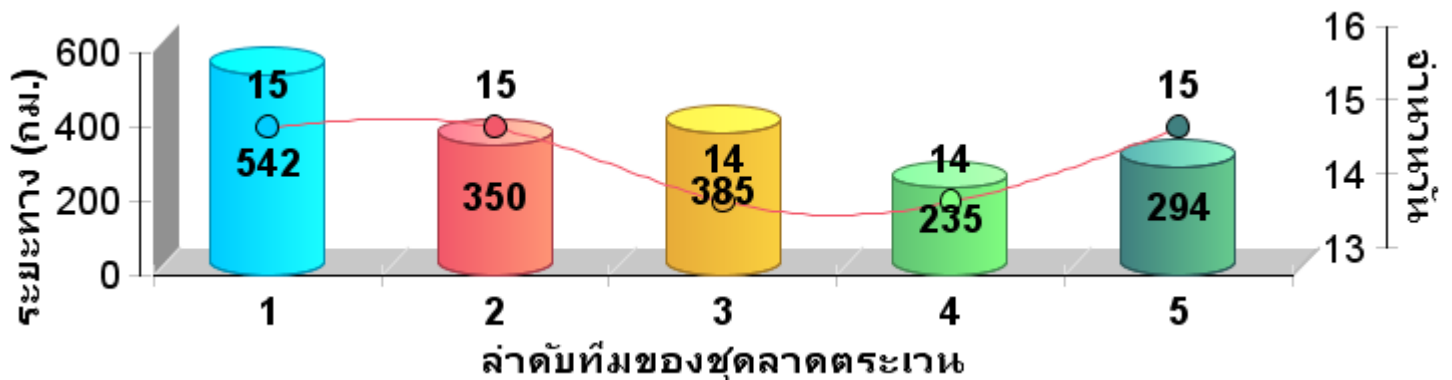



แผนที่แสดงความเข้มข้นการลาดตระเวน
อุทยานแห่งชาติแม่ปืม
ประจำเดือน กรกฎาคม ๒๕๖๖

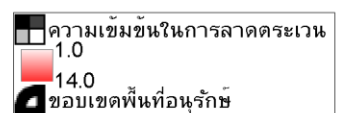
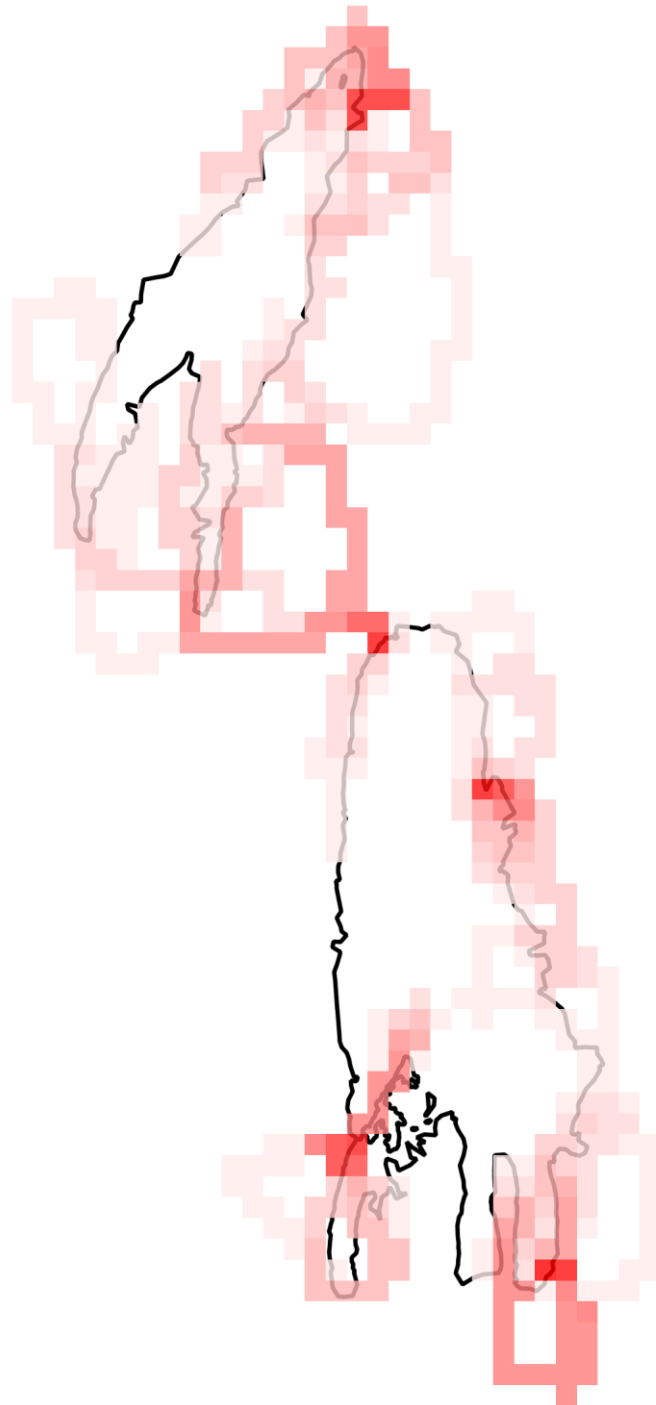



แผนที่แสดงเส้นทางการลาดตระเวน
อุทยานแห่งชาติแม่ปืม
ประจำเดือน กรกฎาคม ๒๕๖๖

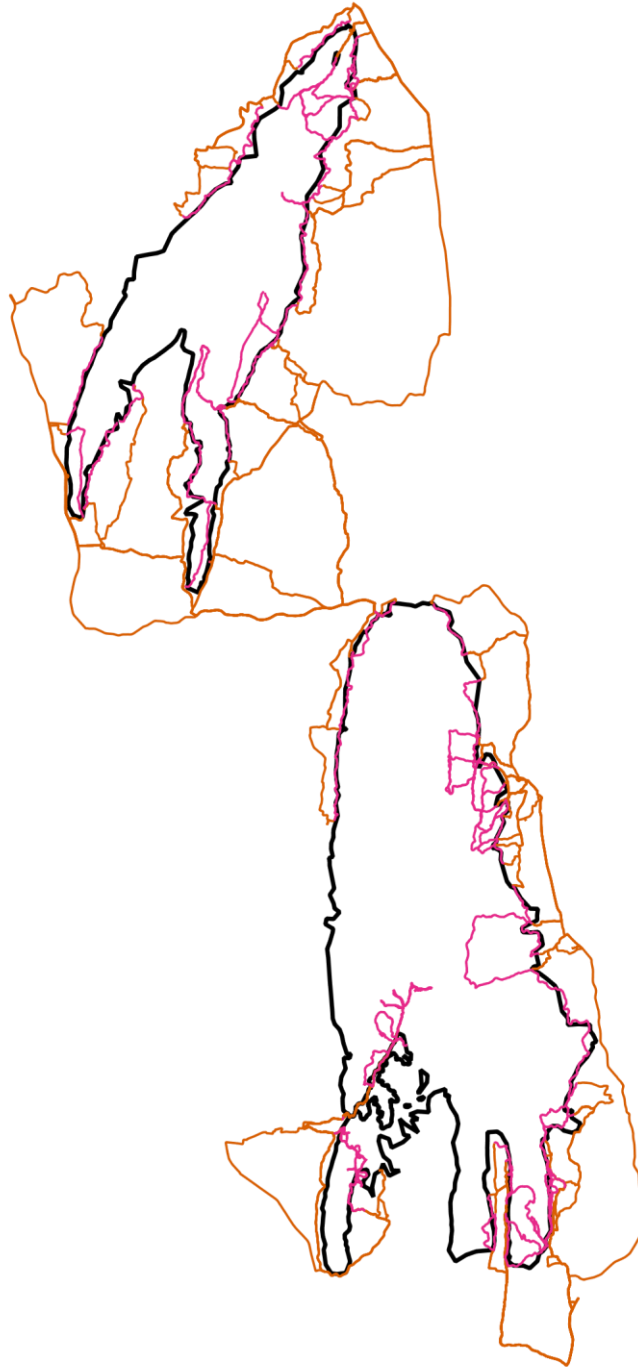

- เส้นทางการลาดตระเวน เเดินเท้า
- เส้นทางการลาดตระเวน ทางน้ำ
- เส้นทางการลาดตระเวน รถมอเตอร์
- เส้นทางการลาดตระเวน ทางอากาศ
- ขอบเขตพื้นที่อนุรักษ์



ตารางสรุปการพบปัจจัยคุกคาม
อุทยานแห่งชาติแม่ปืม
ประจำเดือน กรกฎาคม ๒๕๖๖



ปัจจัยคุกคาม	ชุดลาดตระเวน	พิกัด X	พิกัด Y	รายละเอียดของปัจจัยคุกคาม	การจัดการ	สถานที่
ลักลอบเข้าพื้นที่	ห้วยพญาเก้า	๕๘๔๐๘๑	๒๑๘๓๙๗๐	ตรวจพบกระท่อม/เพิงพักจำนวน ๑ หลัง ลักษณะค่อนข้างใหม่คาดว่าผ่านมาแล้วประมาณ ๕ เดือน ได้ทำการถ่ายภาพเก็บข้อมูลหลักฐาน และรื้อถอนทำลายในพื้นที่จุดที่พบ	ทำลาย	ในพื้นที่



แผนที่แสดงการกระจายของปัจจัยคุกคาม
อุทยานแห่งชาติแม่ปืม
ประจำเดือน กรกฎาคม ๒๕๖๖



การบุกรุกแผ้วถาง



การล่า



การจับสัตว์น้ำ



การทำไม้



การเลี้ยงปศุสัตว์



อื่นๆ



การเก็บหาของป่า

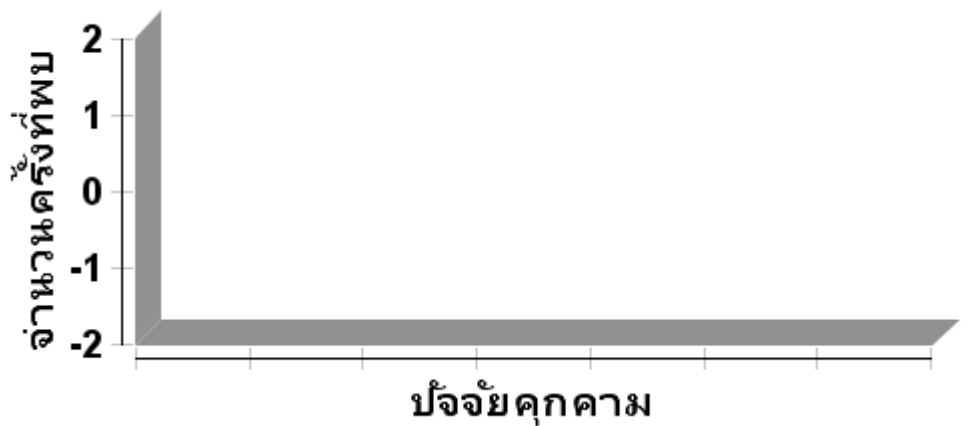



แผนที่แสดงการกระจายของปัจจัยนิเวศ
อุทยานแห่งชาติแม่ปืม
ประจำเดือน กรกฎาคม ๒๕๖๖



ต้นไทร/ไม้ผลที่เป็นอาหารสัตว์ป่า

โป่งดิน/โป่งน้ำ



รังผึ้ง

แหล่งน้ำ/ตาน้ำ





ประมวลภาพการลาดตระเวน
อุทยานแห่งชาติแม่ปืม
ประจำเดือน กรกฎาคม ๒๕๖๖



วันที่/ชุดลาดตระเวน/พิกัด	รายละเอียดภาพ	ภาพถ่าย
<p>วันที่ ๑๓-๑๔ กรกฎาคม ๒๕๖๖</p> <p>สายตรวจส่วนกลาง X ๕๙๓๐๗๒ Y ๒๑๔๖๒๒๔</p>	<p>ปัจจัยนิเวศ/ผึ้ง</p> <p>พบรังผึ้งป่า จำนวน ๑ รัง ติดกิ่งไม้ความสูงจากพื้นดินประมาณ ๑๐ เมตร ลักษณะใหม่ยังมีผึ้งอาศัยอยู่</p>	
<p>วันที่ ๒๑ กรกฎาคม ๒๕๖๖</p> <p>สายตรวจส่วนกลาง X ๕๙๔๓๗๔ Y ๒๑๔๖๖๐๓</p>	<p>ปัจจัยนิเวศ/ต้นไม้</p> <p>พบต้นเต็งจำนวน ๑ ต้น ความโต ๑๖๐ ซม. สูง ๒๕ ม. แตกกิ่งแรก ๕ ม. สูงกว่าระดับน้ำทะเล ๔๖๐ เมตร</p>	
<p>วันที่ ๑๐ กรกฎาคม ๒๕๖๖</p> <p>หน่วยพิทักษ์ฯที่ ๒ (ห้วยพญาแก้ว) X ๕๘๔๐๘๑ Y ๒๑๘๓๙๖๙</p>	<p>ปัจจัยคุกคาม/ปางพัก</p> <p>ตรวจพบกระท่อม/เพิงพักจำนวน ๑ หลัง ลักษณะค่อนข้างใหม่คาดว่าผ่านมาแล้วประมาณ ๕ เดือน ได้ทำการถ่ายภาพ เก็บข้อมูลหลักฐาน และรื้อถอนทำลายในพื้นที่จุดที่พบ</p>	



สรุปผลงานลาดตระเวน อุทยานแห่งชาติแม่ปืม ประจำเดือน กรกฎาคม ๒๕๖๖

สรุปผลการดำเนินงาน

จากผลการดำเนินงานข้างต้นสามารถสรุปผลได้ดังนี้

๑. ในพื้นที่อุทยานแห่งชาติแม่ปืมยังคงมีการคุกคามจากการลักลอบหาของป่า และล่าสัตว์ป่าในพื้นที่เขตธรรมชาติสันโดษ ตามมาตรา ๕๖ อยู่จากการพบร่องรอยการทิ้งขวดเครื่องดื่มชูกำลัง และขยะอื่นๆ

ปัญหาและอุปสรรค

๑. เครื่อง GPS ค่อนข้างเก่าจึงทำให้มีปัญหาในการรับสัญญาณจากดาวเทียมทำให้เส้นทางการลาดตระเวนบางส่วนกระโดดและไม่ต่อเนื่องกัน บางเส้นไฟล์ก็เสียหายใช้งานไม่ได้

๒. เข้าสู่ในช่วงฤดูฝนส่วนใหญ่จะพบปัญหาที่เกิดจากแมลงมีพิษต่างๆ เช่น มด ยุง ตัวต่อหัวเสือ แตน เป็นต้น

ข้อเสนอแนะ

๑. อยากให้เพิ่มเครื่องมือที่ใช้ในการปฏิบัติงานลาดตระเวนเชิงคุณภาพ เช่น GPS และกล้องถ่ายภาพดิจิทัล เพราะเครื่องมือเหล่านี้ส่วนใหญ่ที่ใช้กันอยู่ค่อนข้างค่อนข้างเก่าและมีปัญหา บางส่วนก็ชำรุดเสียหาย เนื่องจากการใช้งานมานาน

แผนการลาดตระเวนในเดือนต่อไป

๑. เจ้าหน้าที่ผู้เกี่ยวข้องได้มีการประชุมวางแผนการเดินทางลาดตระเวนในพื้นที่เสี่ยงในวันที่ ๒๙ กรกฎาคม ๒๕๖๖

(ลงชื่อ)

ผู้จัดทำรายงาน

(นายสุมิตร สุธรรม)

วันที่ ๑ สิงหาคม ๒๕๖๖

(ลงชื่อ)

ผู้ตรวจรายงาน

(นายวุฒิพงษ์ ดงคำฟู)

หัวหน้าอุทยานแห่งชาติแม่ปืม

วันที่ ๑ สิงหาคม ๒๕๖๖