



รายงานลาดตระเวนเชิงคุณภาพในพื้นที่อนุรักษ์

อุทยานแห่งชาติดอยหลวง  
Doi Luang National Park

ประจำเดือน ธันวาคม ๒๕๖๓



# รายงานผลการลาดตระเวน อุทยานแห่งชาติดอยหลวง ประจำเดือน ธันวาคม ๒๕๖๓



จำนวนชุดลาดตระเวน ๑๐ ชุด จำนวนครั้งในการลาดตระเวน ๘๒ ครั้ง จำนวนวันในการลาดตระเวน ๑๔๓ วัน  
รวมระยะทางในการลาดตระเวนทั้งหมด ๒,๖๓๙.๒๗ กิโลเมตร

| ทีมที่ | ชื่อชุดลาดตระเวน | ระหว่างวันที่ | จำนวนครั้ง | จำนวนวัน | ระยะทางการลาดตระเวน (กม.) |        |        |       |
|--------|------------------|---------------|------------|----------|---------------------------|--------|--------|-------|
|        |                  |               |            |          | เดินเท้า                  | รถยนต์ | ทางน้ำ | อากาศ |
| ๑      | จำปาทอง          |               | ๑๒         | ๑๖       | ๕๓                        | ๒๙๓    | ๐      | ๐     |
| ๒      | ทุ่งมัน          |               | ๗          | ๑๔       | ๔๖                        | ๒๐๑    | ๐      | ๐     |
| ๓      | ทำน้ำ            |               | ๙          | ๑๔       | ๔๒                        | ๑๑๙    | ๐      | ๐     |
| ๔      | ปางอ้อย          |               | ๑๐         | ๑๔       | ๖๙                        | ๒๑๓    | ๐      | ๐     |
| ๕      | ผาวี             |               | ๔          | ๑๔       | ๒๘                        | ๑๑๑    | ๐      | ๐     |
| ๖      | วังแก้ว          |               | ๖          | ๑๔       | ๔๕                        | ๑๓๒    | ๐      | ๐     |
| ๗      | สันกลาง          |               | ๙          | ๑๕       | ๓๘                        | ๒๘๕    | ๐      | ๐     |
| ๘      | สายตรง สาย ๑     |               | ๘          | ๑๔       | ๒๕                        | ๒๘๕    | ๐      | ๐     |
| ๙      | สายตรง สาย ๒     |               | ๗          | ๑๔       | ๓๗                        | ๒๖๐    | ๐      | ๐     |
| ๑๐     | ห้วยทราย         |               | ๑๐         | ๑๔       | ๑๑๔                       | ๒๔๓    | ๐      | ๐     |
| ผลรวม  |                  |               | ๘๒         | ๑๔๓      | ๕๙๘                       | ๒,๑๔๑  | ๐      | ๐     |

กราฟแสดงจำนวนวัน และระยะทางในการลาดตระเวน

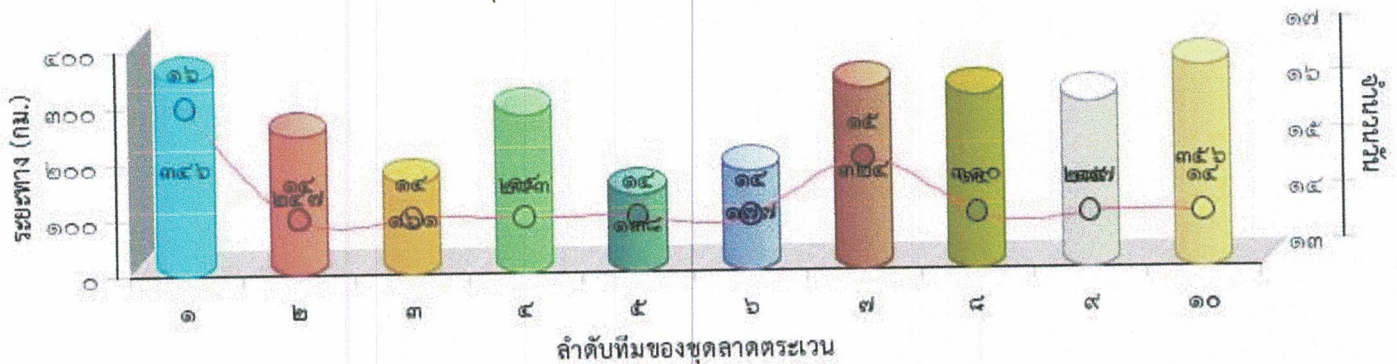



แผนที่แสดงความเข้มข้นของการลาดตระเวน  
อุทยานแห่งชาติดอยหลวง  
ประจำเดือน ธันวาคม ๒๕๖๓

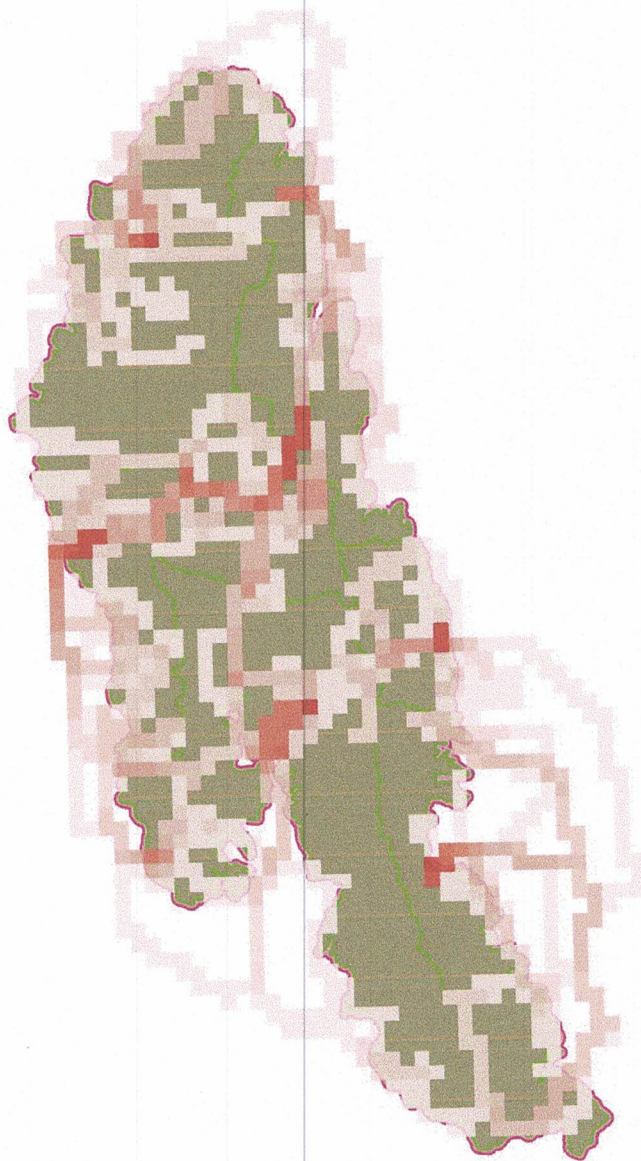



แผนที่แสดงเส้นทางการลาดตระเวน  
อุทยานแห่งชาติดอยหลวง  
ประจำเดือน ธันวาคม ๒๕๖๓

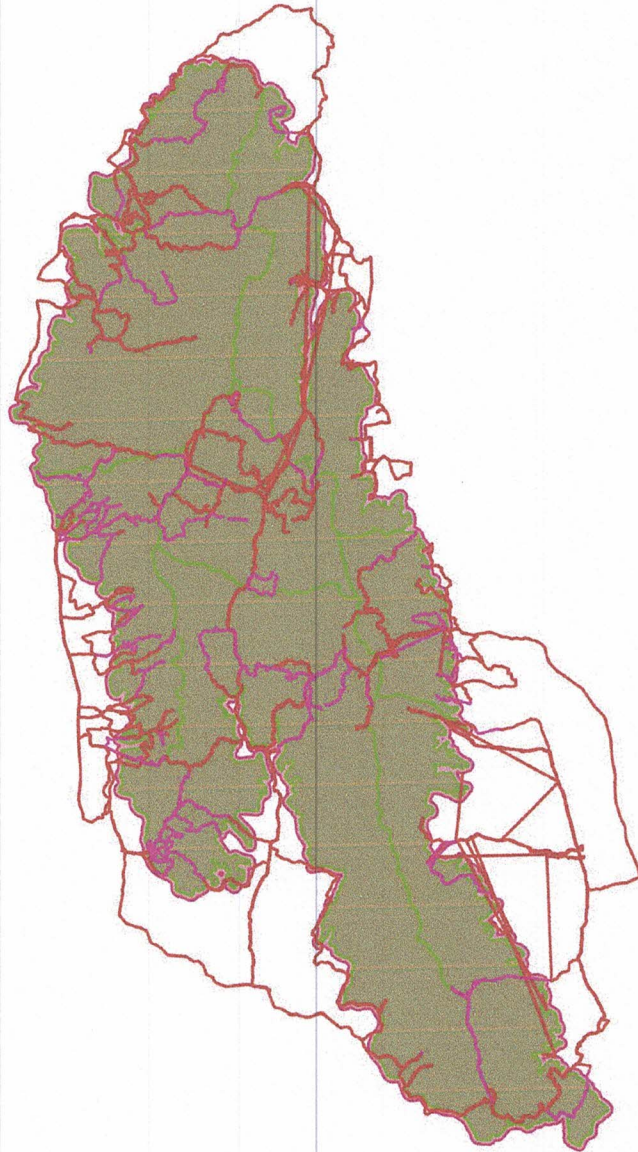



# แผนที่แสดงการกระจายของสัตว์ป่า อุทยานแห่งชาติดอยหลวง ประจำเดือน ธันวาคม ๒๕๖๓



ไก่อ่า



.....  
.....

ตะกวด



.....  
.....

กระรอก



.....  
.....

อีเห็นข้างลาย



.....  
.....

ไก่อ่าหลังเทา



.....  
.....

นกยูง



.....  
.....

หมูป่า



.....  
.....

กบทูต



.....  
.....

เก้ง



.....  
.....

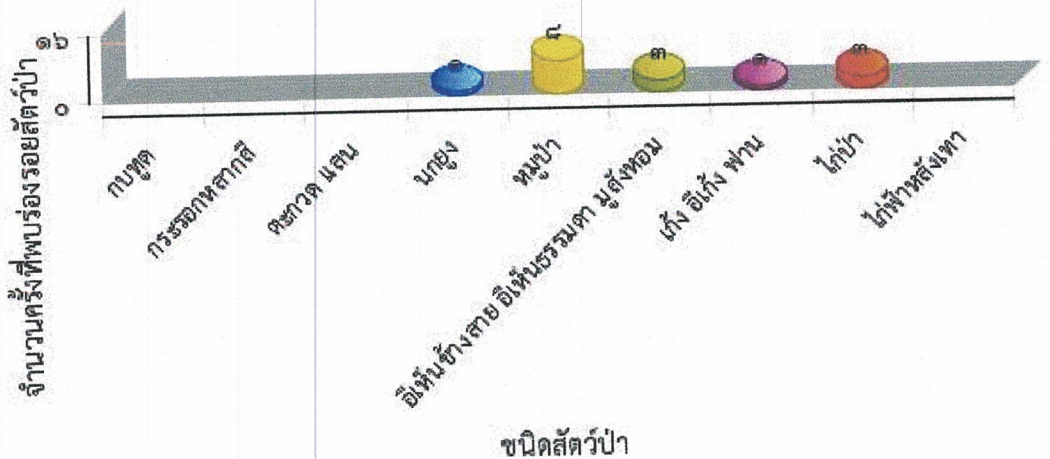



# ตารางสรุปการพบปัจจัยคุกคาม อุทยานแห่งชาติดอยหลวง ประจำเดือน ธันวาคม ๒๕๖๓



| ปัจจัยคุกคาม | ชุดลาดตระเวน  | พิกัด X | พิกัด Y  | รายละเอียดของปัจจัยคุกคาม   | การจัดการ   | สถานที่   |
|--------------|---------------|---------|--|---|-------------|-----------|
| การล่า       | ทุ่งม่าน      | ๕๖๒๐๒๖  | ๒๑๒๙๒๒๔  | พบชนไก่ป่า ถูกถอน จำนวน ๑ กอง   | ทำลาย       | ในพื้นที่ |
|              | ปางอ้อย       | ๕๕๗๖๑๒  | ๒๑๖๖๘๓๘  | พบชนไก่ป่า โคนถอน จำนวน ๑ กอง   | ทำลาย       | ในพื้นที่ |
|              |               |         |  | พบปางพักพราน ได้ทำลายแล้ว   | ทำลาย       | ในพื้นที่ |
|              |               |         |  | พบรอยก่อกองไฟ และได้ทำลายแล้ว   | ทำลาย       | ในพื้นที่ |
|              |               | ๕๕๘๖๒๗  | ๒๑๖๙๖๓๑  | พบห้างดักยิงสัตว์ บนพื้นดิน และได้ทำลายแล้ว   | ทำลาย       | ในพื้นที่ |
|              |               | ๕๖๓๔๔๒  | ๒๑๗๕๗๙๕  | พบปลอกกระสุน เบอร์ ๑๒ สีขาว ยี่ห้อ ไทยอาม ใช้งานประมาณ ๑ อาทิตย์ คาดว่าน่าจะนำมาใช้ล่าสัตว์             |             | ในพื้นที่ |
|              |               | ๕๖๕๓๒๙  | ๒๑๖๘๕๔๗  | พบปลอกกระสุน เบอร์ ๑๒ ยี่ห้อ Rhoa Mro จำนวน ๔ ปลอก คาดว่าใช้นำมาล่าสัตว์                                | ทำลาย       | ในพื้นที่ |
|              |               | ๕๖๕๖๐๗  | ๒๑๖๘๓๐๔  | พบปลอกกระสุนลูกซอง เบอร์ ๑๒ สภาพเก่ามาก จำนวน ๒ ปลอก คาดว่านำมาใช้ล่าสัตว์                              | ทำลาย       | ในพื้นที่ |
|              | ผาวี          | ๕๖๐๕๐๕  | ๒๑๔๗๖๐๕  | พบปางพัก คาดว่าใช้พักเพื่อล่าสัตว์  | สังเกตการณ์ | ในพื้นที่ |
|              |               |         |  | พบร่องรอยการก่อกองไฟ คาดว่าล่าสัตว์   | ทำลาย       | ในพื้นที่ |
|              |               | ๕๖๑๑๑๕  | ๒๑๔๗๘๐๓  | พบปลอกกระสุนลูกซอง เบอร์ ๑๒ สีน้ำเงิน ยี่ห้อ เกจ สภาพใช้งานมา ประมาณ ๓-๔ วัน คาดว่าน่าจะนำมาใช้ล่าสัตว์ | ทำลาย       | ในพื้นที่ |
|              |               | ๕๗๐๑๑๗  | ๒๑๕๑๖๔๒  | พบปลอกกระสุน เบอร์ ๑๒ สีเขียว สภาพเก่า คาดว่านำมาใช้ล่าสัตว์  | ทำลาย       | ในพื้นที่ |
|              | สายตรวจ สาย ๑ | ๕๕๙๕๘๐  | ๒๑๔๐๓๔๙  | พบกรงเหล็กดักสัตว์ และได้ช่วยกันยกไปเก็บไว้ที่ หน่วยพิทักษ์ฯ ดล ที่ ๓ (ห้วยทราย)                        | เก็บกลับ    | ในพื้นที่ |
|              | สายตรวจ สาย ๒ | ๕๕๙๙๓๑  | ๒๑๒๘๕๒๔  | พบตาข่ายดักนก และได้ทำลายแล้ว   | ทำลาย       | ในพื้นที่ |
| ๕๖๒๑๓๔       |               | ๒๑๒๗๙๖๐ | พบนกเขาเปล้า ถูกถอนขน จำนวน ๑ กอง                                  | ทำลาย   | ในพื้นที่   |           |
|              |               |         | พบรอยก่อกองไฟ ประมาณ ๑ อาทิตย์ และได้ทำลายแล้ว                     | ทำลาย   | ในพื้นที่   |           |
| ๕๖๙๔๘๐       |               | ๒๑๓๕๐๑๓ | พบปลอกกระสุน สีแดง ไม่ทราบยี่ห้อ สภาพเก่ามาก คาดว่านำมาใช้ล่าสัตว์ | ทำลาย   | ในพื้นที่   |           |
| ทำไม้        | ทำน้ำ         | ๕๗๓๖๙๙  | ๒๑๓๖๐๘๙  | รอยถากไม้สนเขา  | สังเกตการณ์ | ในพื้นที่ |



ตารางสรุปการพบปัจจัยคุกคาม  
อุทยานแห่งชาติดอยหลวง  
ประจำเดือน ธันวาคม ๒๕๖๓



| ปัจจัยคุกคาม | ชุดลาดตระเวน  | พิกัด X | พิกัด Y | รายละเอียดของปัจจัยคุกคาม   | การจัดการ   | สถานที่   |
|--------------|---------------|---------|---------|---|-------------|-----------|
|              |               | ๕๗๘๙๖๘  | ๒๑๔๐๓๙๐ | พบรอยตัดไม้มะกอก ความโต ๑๕๐ เซ็นติเมตร บริเวณห้วยดงเย็น บ้านท่าต้นหาด ม.๘ ต.ศรีถ้อย อ.แม่ใจ จ.พะเยา   | สังเกตการณ์ | ในพื้นที่ |
|              | ผาวี          | ๕๖๑๗๕๖  | ๒๑๔๘๘๘๘ | พบร่องรอยการทำไม้จำปี   | สังเกตการณ์ | ในพื้นที่ |
|              |               | ๕๖๔๖๙๔  | ๒๑๕๖๒๘๕ | พบรอยถากไม้สนเขา  | สังเกตการณ์ | ในพื้นที่ |
|              | ห้วยทราย      | ๕๕๕๕๒๕  | ๒๑๔๙๖๗๒ | พบร่องรอยถากไม้สนเขา  | สังเกตการณ์ | ในพื้นที่ |
|              |               | ๕๕๖๖๕๕  | ๒๑๕๖๖๐๙ | พบรอยตัดไม้ก่อ คาดว่าทำฟืน  | สังเกตการณ์ | ในพื้นที่ |
|              |               | ๕๕๘๐๙๙  | ๒๑๔๒๘๙๗ | พบรอยกานไม้ ต้นมะเดื่อแผด ๒ ต้น ความโต ๘๐ เซ็นติเมตร ความสูง ๑๕ เมตร ท้องที่บ้านสัน ม.๓ ต.เวียง อ.เวียงป่าเป้า จ.เชียงราย   | สังเกตการณ์ | ในพื้นที่ |
| อื่นๆ        | หุงมาน        | ๕๕๙๘๒๔  | ๒๑๒๗๘๐๕ | พบรอยก่อกองไฟ ประมาณ ๕ วัน น่าจะเข้ามาเก็บของป่า แล้วก่อกองไฟ ไล่ยุ่ง   | ทำลาย       | ในพื้นที่ |
|              | ปางอ้อย       | ๕๖๓๐๑๑  | ๒๑๗๐๒๔๘ | พบรอยก่อกองไฟ ประมาณ ๑ อาทิตย์  | ทำลาย       | ในพื้นที่ |
|              | วังแก้ว       | ๕๖๗๙๕๗  | ๒๑๓๘๓๖๔ | พบร่องรอยการก่อกองไฟ ประมาณ ๑ วัน และได้ทำลายแล้ว   | ทำลาย       | ในพื้นที่ |
|              | สายตรวจ สาย ๑ | ๕๖๑๖๑๙  | ๒๑๔๙๙๖๓ | พบนายสันติ วงศ์อุ่น อายุ ๔๓ ปี บ้านเลขที่ ๑๐๐ หมู่ ๘ บ้านปางมะขามป้อม ต.สันสลี อ.เวียงป่าเป้า จ.เชียงราย ได้ตรวจค้นไม่พบอาวุธ แต่อย่างไรก็ตาม คาดว่าน่าจะเข้าเก็บหาของป่า และได้กล่าวตักเตือนไป |             | ในพื้นที่ |
|              |               | ๕๖๗๙๗๕  | ๒๑๔๗๘๖๐ | พบเตาต้มเหล้า ในพื้นที่ทำกิน ของชาวบ้าน   | สังเกตการณ์ | ในพื้นที่ |
|              |               | ๕๖๘๗๔๙  | ๒๑๕๐๑๐๑ | พบเตาต้มเหล้า บริเวณพื้นที่ทำกิน ของชาวบ้าน   | สังเกตการณ์ | ในพื้นที่ |
|              | สายตรวจ สาย ๒ | ๕๖๒๒๑๒  | ๒๑๒๗๘๐๔ | พบปางพักพราน สภาพเก่ามาก และได้ทำลายแล้ว  | ทำลาย       | ในพื้นที่ |
|              | ห้วยทราย      | ๕๕๕๕๙๖  | ๒๑๔๙๘๒๒ | พบร่องรอยก่อกองไฟ และได้ทำลายแล้ว   | ทำลาย       | ในพื้นที่ |
| เก็บหาของป่า | ปางอ้อย       | ๕๖๓๑๗๘  | ๒๑๗๗๕๔๘ | พบรถจักรยานยนต์ ยี่ห้อ เวพน้ำเงินดำ ตศ ๒๓๗ เชียงราย คาดว่ารถของชาวบ้านมาเอาไม้ข้าวหลาม  | สังเกตการณ์ | ในพื้นที่ |



# การกระจายของปัจจัยคุกคาม อุทยานแห่งชาติดอยหลวง ประจำเดือน ธันวาคม ๒๕๖๓



การบุกรุกแผ้วถาง



การล่า



การจับสัตว์น้ำ

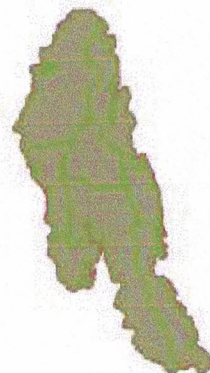

การทำไม้

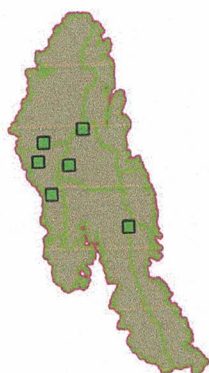

การเลี้ยงปศุสัตว์

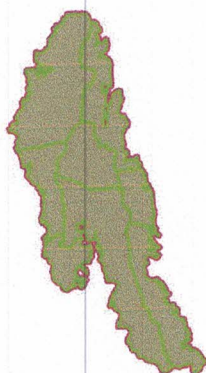

อื่นๆ



การเก็บหาของป่า

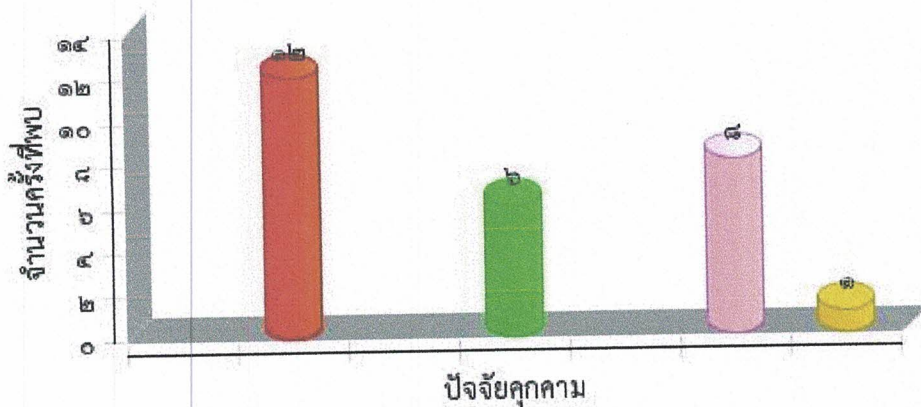
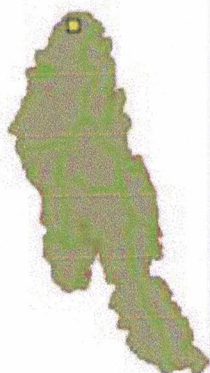





แผนที่การกระจายของปัจจัยนิเวศ  
อุทยานแห่งชาติดอยหลวง  
ประจำเดือน ธันวาคม ๒๕๖๓



ต้นไทร/ไม้ผลที่เป็นอาหารสัตว์ป่า

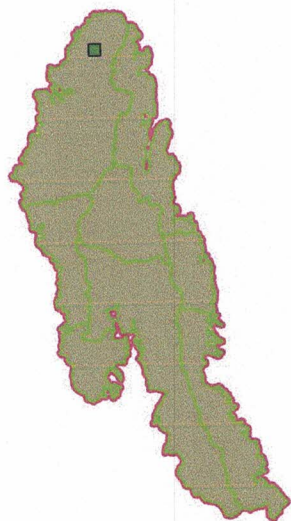

โป่งดิน/โป่งน้ำ



รังผึ้ง





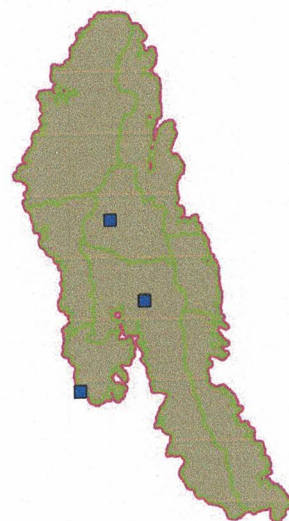

แหล่งน้ำ/ตาน้ำ





ประมวลภาพการลาดตระเวน  
อุทยานแห่งชาติดอยหลวง  
ประจำเดือน ธันวาคม ๒๕๖๓

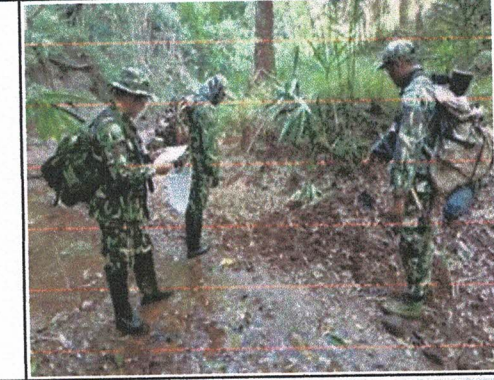





| วันที่/ชุดลาดตระเวน/พิกัด   | รายละเอียดภาพ  | ภาพถ่าย   |
|---|--|---|
| วันที่<br>๑๒ ธ.ค. ๒๐๒๐<br>ชื่อชุดลาดตระเวน<br>ปางออย<br>พิกัด<br>๕๕๖๙๒๐ , ๒๑๖๕๐๕๑       | พบร่องรอยคน<br>พบร่องรอยการก่อกองไฟ คาดว่าน่าจะก่อไฟ ให้ความ<br>อบอุ่น และไล่สัตว์ |    |
| วันที่<br>๒๑ ธ.ค. ๒๐๒๐<br>ชื่อชุดลาดตระเวน<br>วังแก้ว<br>พิกัด<br>๕๖๒๓๓๖ , ๒๑๔๐๑๘๗      | ซาก <span style="color: red;">ธรรมชาติ</span><br>พบซากนกนางแอ่นตายธรรมชาติ         |   |
| วันที่<br>๑ ธ.ค. ๒๐๒๐<br>ชื่อชุดลาดตระเวน<br>ทุ่งมาน<br>พิกัด<br>๕๕๘๗๒๔ , ๒๑๒๔๘๘๕       | ร่องรอย<br>รอยหมูป่า คู้ยหาอาหาร บริเวณลำห้วย                                      |  |
| วันที่<br>๑ ธ.ค. ๒๐๒๐<br>ชื่อชุดลาดตระเวน<br>สายตรวจ สาย ๑<br>พิกัด<br>๕๖๘๗๔๙ , ๒๑๕๐๑๐๑ | พบร่องรอยคน<br>พบเตาต้มเหล้า บริเวณพื้นที่ทำกิน ของชาวบ้าน                         |  |



ประมวลภาพการลาดตระเวน  
อุทยานแห่งชาติดอยหลวง  
ประจำเดือน ธันวาคม ๒๕๖๓



| วันที่/ชุดลาดตระเวน/พิกัด  | รายละเอียดภาพ  | ภาพถ่าย   |
|--|--|---|
| วันที่<br>๖ ธ.ค. ๒๐๒๐<br>ชื่อชุดลาดตระเวน<br>ปางออย<br>พิกัด<br>๕๖๕๖๐๗ , ๒๑๖๘๓๐๔   | อาวุธและอุปกรณ์การกระทำผิด<br>พบปลอกกระสุนลูกซอง เบอร์ ๑๒ สภาพเก่ามาก<br>จำนวน ๒ ปลอก คาดว่านำมาใช้ล่าสัตว์                          |    |
| วันที่<br>๒ ธ.ค. ๒๐๒๐<br>ชื่อชุดลาดตระเวน<br>ห้วยทราย<br>พิกัด<br>๕๕๘๐๘๙ , ๒๑๔๒๘๘๗ | การทำไม้<br>พบรอยกานไม้ ต้นมะเดื่อแผด ๒ ต้น ความโต ๘๐ เซนติเมตร ความสูง ๑๕ เมตร ท้องที่บ้านสัน ม.๓ ต.เวียง อ.เวียงป่าเป้า จ.เชียงราย |   |
| วันที่<br>๑๑ ธ.ค. ๒๐๒๐<br>ชื่อชุดลาดตระเวน<br>ผาวี<br>พิกัด<br>๕๖๑๗๕๖ , ๒๑๔๘๘๔๘    | การทำไม้<br>พบร่องรอยการทำไม้จำปี  |  |
| วันที่<br>๑๐ ธ.ค. ๒๐๒๐<br>ชื่อชุดลาดตระเวน<br>ผาวี<br>พิกัด<br>๕๖๑๑๑๕ , ๒๑๔๗๘๐๓    | อาวุธและอุปกรณ์การกระทำผิด<br>พบปลอกกระสุนลูกซอง เบอร์ ๑๒ สีน้ำเงิน ยี่ห้อ เกจ สภาพใช้งานมาประมาณ ๓-๔ วัน คาดว่าน่าจะนำมาใช้ล่าสัตว์ |  |
|  |  |   |



ประมวลภาพการลาดตระเวน  
อุทยานแห่งชาติดอยหลวง  
ประจำเดือน ธันวาคม ๒๕๖๓



| วันที่/ชุดลาดตระเวน/พิกัด  | รายละเอียดภาพ  | ภาพถ่าย |
|--|--|---------|
| วันที่<br>๑๔ ธ.ค. ๒๐๒๐<br>ชื่อชุดลาดตระเวน<br>ทุ่งมาน<br>พิกัด<br>๕๖๒๐๒๖ , ๒๑๒๙๒๒๔       | ขึ้นสวน<br>พบขนไก่ป่า ลูกถอน จำนวน ๑ กอง   |         |
| วันที่<br>๒๔ ธ.ค. ๒๐๒๐<br>ชื่อชุดลาดตระเวน<br>สายตรวจ สาย ๑<br>พิกัด<br>๕๕๕๕๘๐ , ๒๑๔๐๓๔๙ | อาวุธและอุปกรณ์การกระ<br>ทำผิด<br>พบกรงเหล็กดักสัตว์ และได้ช่วยกันยก ไปเก็บไว้ที่<br>หน่วยพิทักษ์ฯ ดล ที่ ๓ (ห้วยทราย) |         |
| วันที่<br>๑๘ ธ.ค. ๒๐๒๐<br>ชื่อชุดลาดตระเวน<br>ทาน้ำ<br>พิกัด<br>๕๗๔๓๗๐ , ๒๑๓๙๐๕๓         | ถ้ำ<br>สำรวจ ถ้ำประกายเพชร   |         |
| วันที่<br>๓ ธ.ค. ๒๐๒๐<br>ชื่อชุดลาดตระเวน<br>ปางออย<br>พิกัด<br>๕๖๕๓๒๙ , ๒๑๖๘๕๔๗         | อาวุธและอุปกรณ์การกระ<br>ทำผิด<br>พบปลอกกระสุน เบอร์ ๑๒ ยี่ห้อ Rioa Mro จำนวน ๔<br>ปลอก คาดว่าใช้นามาสัตว์             |         |
|  |  |         |



# สรุปผลงานลาดตระเวน อุทยานแห่งชาติดอยหลวง ประจำเดือน ธันวาคม ๒๕๖๓



## สรุปผลการดำเนินงาน

จากผลการดำเนินงานข้างต้นสามารถสรุปผลได้ดังนี้

๑. ในพื้นที่อุทยานแห่งชาติดอยหลวงยังคงมีภัยคุกคาม จากการล่าสัตว์ อยู่ในพื้นที่ อำเภอแม่สรวย จังหวัดเชียงราย เขตรับผิดชอบของหน่วยพิทักษ์แห่งชาติดอยหลวง ที่ ๕ (ปางอ้อย)
๒. ในพื้นที่อุทยานแห่งชาติดอยหลวงยังคงมีภัยคุกคาม จากการล่าสัตว์ และทำไม้ อยู่ในพื้นที่ อำเภอเวียงป่าเป้า จังหวัดเชียงราย เขตรับผิดชอบของหน่วยพิทักษ์แห่งชาติดอยหลวง ที่ ๓ (ห้วยทราย)
๓. ในพื้นที่อุทยานแห่งชาติดอยหลวงยังคงมีภัยคุกคาม จากการล่าสัตว์ และทำไม้จำปี อยู่ในพื้นที่ อำเภอพาน จังหวัดเชียงราย เขตรับผิดชอบของหน่วยพิทักษ์อุทยานแห่งชาติดอยหลวง ที่ ๗ (ผาวิ)

## ปัญหาและอุปสรรค

๑. จำนวนเจ้าหน้าที่ในการลาดตระเวนมีจำนวนน้อยเมื่อเทียบกับขนาดพื้นที่
๒. เนื่องจากพื้นที่สูงชัน เป็นเนินเขาสูง ทำให้เจ้าหน้าที่ไม่สามารถเข้าไปสำรวจ ทัวถึงได้

## ข้อเสนอแนะ

๑. เพิ่มจำนวนเจ้าหน้าที่ลาดตระเวนให้มากขึ้น
๒. ตั้งจุดสกัดเพิ่มเติมในพื้นที่เสี่ยงต่อการลักลอบกระทำผิด
๓. สร้างขวัญและกำลังใจตลอดจนสวัสดิการให้กับเจ้าหน้าที่ผู้ปฏิบัติงาน

## แผนการลาดตระเวนในเดือนต่อไป

๑. เจ้าหน้าที่ผู้เกี่ยวข้อง ได้มีการประชุมวางแผนการเดินลาดตระเวนในพื้นที่เสี่ยง ในวันที่ ๑๗ มกราคม ๒๕๖๔

(ลงชื่อ) ..... **สัมฤทธิ์ กิติมา** ..... ผู้จัดทำรายงาน  
( นายสัมฤทธิ์ กิติมา )  
วันที่ ๔ มกราคม ๒๕๖๔

(ลงชื่อ) ..... ผู้ตรวจรายงาน  
( นายนพพร ประทุมเหงา )  
หัวหน้าอุทยานแห่งชาติดอยหลวง