



รายงานลาดตระเวนเชิงคุณภาพในพื้นที่อนุรักษ์

อุทยานแห่งชาติแม่อปิม
Mae Puem National Park

ประจำเดือน พฤศจิกายน ๒๕๖๗



รายงานผลการลาดตระเวน อุทยานแห่งชาติแม่ปืม ประจำเดือน พฤศจิกายน ๒๕๖๗



จำนวนชุดลาดตระเวน ๕ ชุด จำนวนครั้งในการลาดตระเวน ๑๗ ครั้ง จำนวนวันในการลาดตระเวน ๑๑๗ วัน
รวมระยะทางในการลาดตระเวนทั้งหมด ๒,๓๒๗.๓๐ กิโลเมตร

ทีมที่	ชื่อชุดลาดตระเวน	ระหว่างวันที่	จำนวนครั้ง	จำนวนวัน	ระยะทางการลาดตระเวน (กม.)			
					เดินเท้า	รถยนต์	ทางน้ำ	อากาศ
๑	ป่าแดงงาม		๓	๒๓	๑๐๔	๔๘๑	๐	๐
๒	สันป่าส้าน		๓	๒๓	๗๘	๓๕๙	๐	๐
๓	ห้วยพญาเก๊า		๔	๒๔	๑๐๑	๓๖๓	๐	๐
๔	ห้วยหลวง		๒	๒๒	๘๔	๓๐๔	๐	๐
๕	อุทยานแห่งชาติแม่ปืม		๕	๒๕	๗๖	๓๕๗	๑๘	๐
ผลรวม			๑๗	๑๑๗	๔๔๔	๑,๘๖๖	๑๘	๐

กราฟแสดงจำนวนวัน และระยะทางในการลาดตระเวน

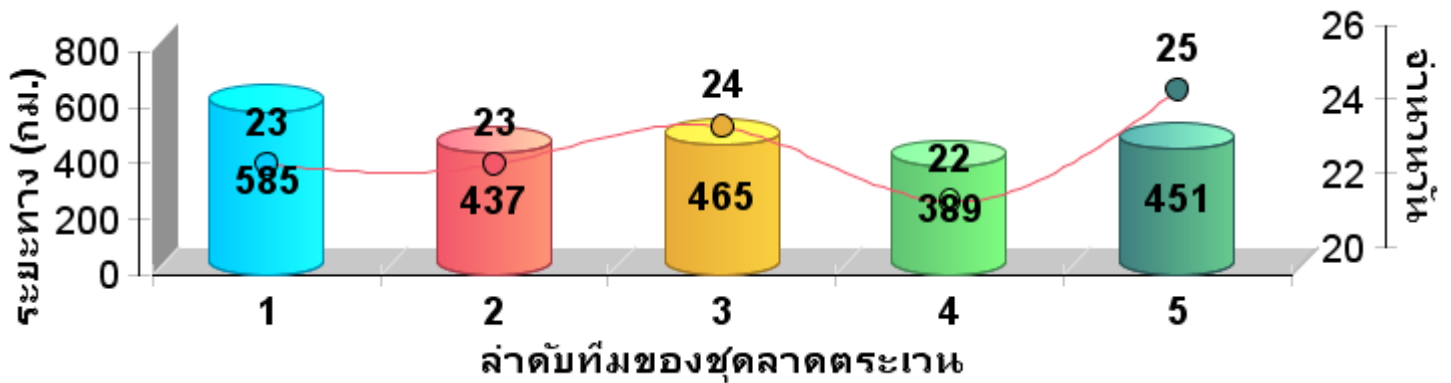



แผนที่แสดงความเข้มข้นการลาดตระเวน
อุทยานแห่งชาติแม่ปืม
ประจำเดือน พฤศจิกายน ๒๕๖๗

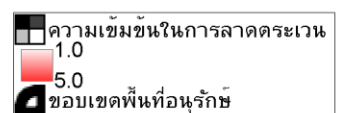
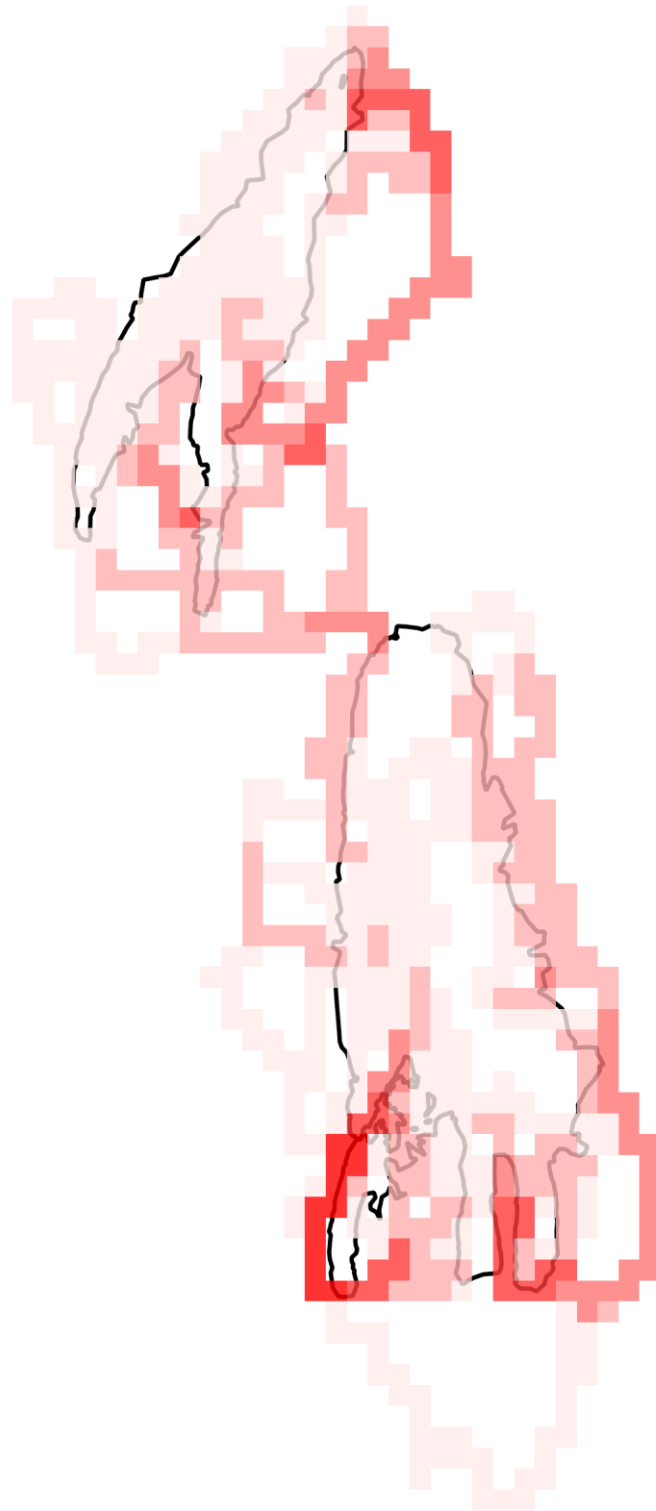



แผนที่แสดงเส้นทางการลาดตระเวน
อุทยานแห่งชาติแม่ปืม
ประจำเดือน พฤศจิกายน ๒๕๖๗

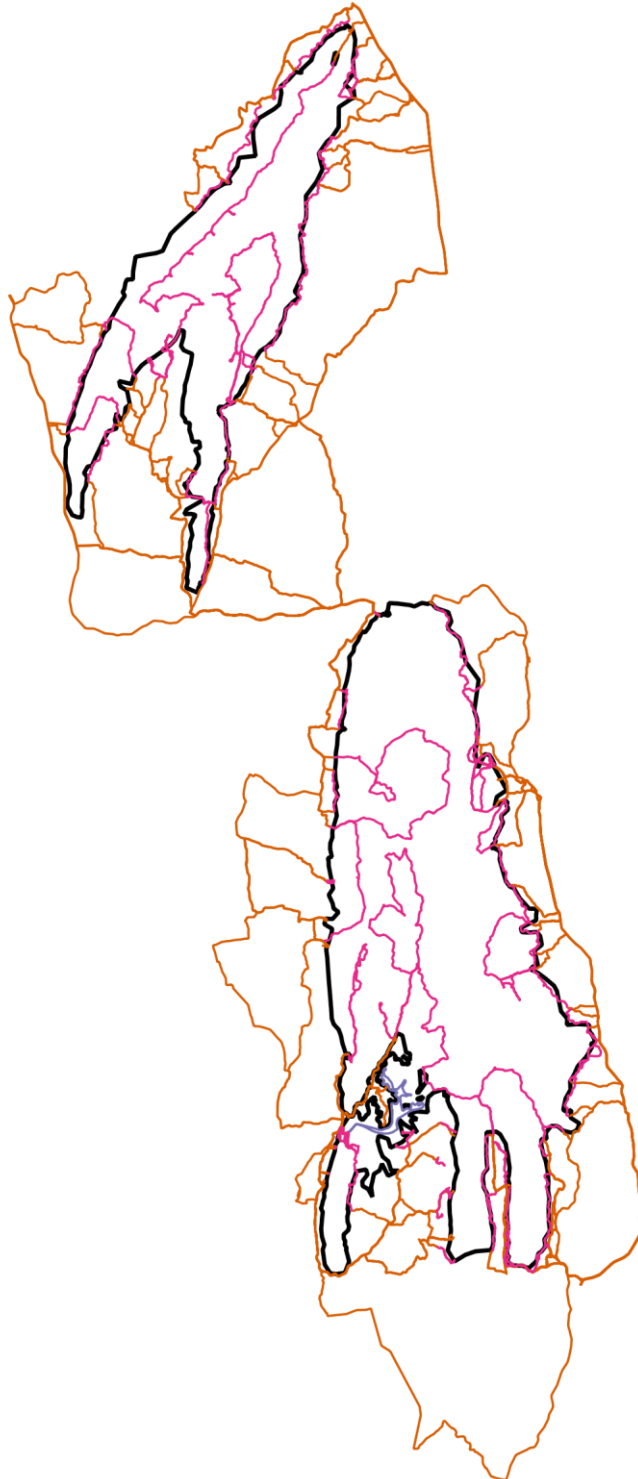

- เส้นทางการลาดตระเวน เดินเท้า
- เส้นทางการลาดตระเวน ทางน้ำ
- เส้นทางการลาดตระเวน รถยนต์
- เส้นทางการลาดตระเวน ทางอากาศ
- ขอบเขตพื้นที่อนุรักษ์



แผนที่แสดงการกระจายของสัตว์ป่า
อุทยานแห่งชาติแม่ปืม
ประจำเดือน พฤศจิกายน ๒๕๖๗

นกยูง



.....
.....

กวางป่า



.....
.....

ควายป่า



.....
.....

ช้างป่า



.....
.....

วัวแดง



.....
.....

สมเสร็จ



.....
.....

หมูป่า



.....
.....

เก้ง



.....
.....

เสือโคร่ง



.....
.....

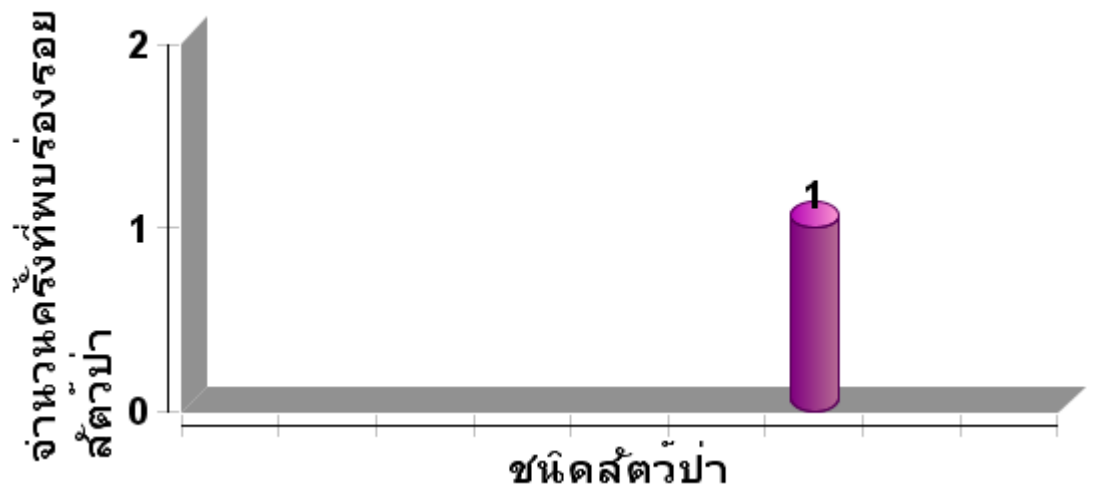



ตารางสรุปการพบปัจจัยคุกคาม
อุทยานแห่งชาติแม่ปืม
ประจำเดือน พฤศจิกายน ๒๕๖๗



ปัจจัยคุกคาม	จุดลาดตระเวน	พิกัด X	พิกัด Y	รายละเอียดของปัจจัยคุกคาม	การจัดการ	สถานที่
--------------	--------------	---------	---------	---------------------------	-----------	---------



แผนที่แสดงการกระจายของปัจจัยคุกคาม
อุทยานแห่งชาติแม่ปืม
ประจำเดือน พฤศจิกายน ๒๕๖๗



การบุกรุกแผ้วถาง



การล่า



การจับสัตว์น้ำ



การทำไม้



การเลี้ยงปศุสัตว์



อื่นๆ



การเก็บหาของป่า

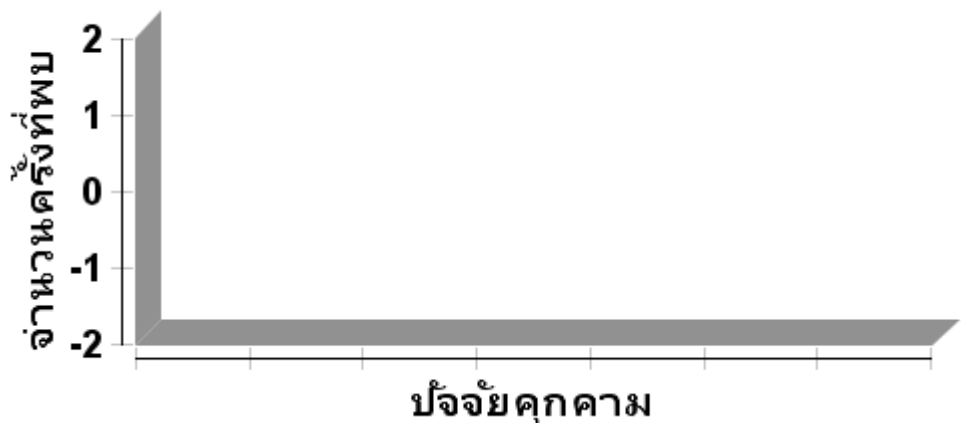



แผนที่แสดงการกระจายของปัจจัยนิเวศ
อุทยานแห่งชาติแม่ปืม
ประจำเดือน พฤศจิกายน ๒๕๖๗



ต้นไทร/ไม้ผลที่เป็นอาหารสัตว์ป่า

โป่งดิน/โป่งน้ำ



รังผึ้ง

แหล่งน้ำ/ตาน้ำ





ตารางสรุปการพบปัจจัยนิเวศ
อุทยานแห่งชาติแม่ปืม
ประจำเดือน พฤศจิกายน ๒๕๖๗



ปัจจัยนิเวศ	พิกัด X	พิกัด Y	รายละเอียดปัจจัยนิเวศ	สถานะ
ต้นไม้	๕๙๓๓๑๘	๒๑๕๓๒๔๘	พบต้นเต็งจำนวน ๑ ต้น ความโต ๑๐๐ ซม. สูง ๓๐ ม.	
เห็ด	๕๙๒๐๐๙	๒๑๔๘๐๕๐	พบเห็ดแดงจำนวน ๔ ดอก ออกบริเวณบนสันเขาริมทางเดิน ลาดตระเวน ท้องที่บ้านดงอินตาใต้ ม.๙ ต.บ้านเหล่า อ.แม่ใจ จ.พะเยา	
	๕๙๒๙๒๗	๒๑๕๖๗๑๖	พบเห็ดมันปู ติดขอนไม้ ติดกับลำห้วย สูงจากระดับน้ำทะเล ๖๖๕ ม.	



ประมวลภาพการลาดตระเวน
อุทยานแห่งชาติแม่ปืม
ประจำเดือน พฤศจิกายน ๒๕๖๗



วันที่/ชุดลาดตระเวน/พิกัด	รายละเอียดภาพ	ภาพถ่าย
<p>วันที่ ๑๙-๒๗ พฤศจิกายน ๒๕๖๗</p> <p>สายตรวจส่วนกลาง X ๕๙๖๐๗๔ Y ๒๑๓๘๔๒๐</p>	<p>สัตว์ป่า</p> <p>พบร่องรอยชุดคุ้ยหากินของหนูป่า บริเวณบนสันเขาริมทางเดินลาดตระเวน ความขรุขระของรอยชุดคุ้ยกว้าง ๕๐ ซม. ลักษณะใหม่</p>	
<p>วันที่ ๕-๗ พฤศจิกายน ๒๕๖๗</p> <p>หน่วยพิทักษ์ฯที่ ๑ (ป่าแดงงาม) X ๕๙๐๘๖๑ Y ๒๑๕๘๐๖๑</p>	<p>ปัจจัยนิเวศ/เห็ด</p> <p>พบเห็ดมันปู ติดขอนไม้ ติดกับลำห้วย สูงจาก ระดับน้ำทะเล ๖๖๕ ม.</p>	
<p>วันที่ ๘-๑๓ พฤศจิกายน ๒๕๖๗</p> <p>สายตรวจส่วนกลาง X ๕๙๒๐๐๙ Y ๒๑๔๘๐๔๙</p>	<p>ปัจจัยนิเวศ/เห็ด</p> <p>พบเห็ดแดงจำนวน ๔ ดอก ออกบริเวณบนสันอดยริม ทางเดินลาดตระเวน ท้องที่บ้านดงอินตาใต้ ม.๙ ต. บ้านเหล่า อ.แม่ใจ จ.พะเยา</p>	
<p>วันที่ ๘-๑๓ พฤศจิกายน ๒๕๖๗</p> <p>สายตรวจส่วนกลาง X ๕๙๑๘๒๕ Y ๒๑๔๗๘๗๒</p>	<p>สัตว์ป่า</p> <p>พบกองมูลนกยูงจำนวน ๑ กอง ลักษณะเก่า คาดว่าผ่านมาประมาณ ๑ อาทิตย์</p>	



สรุปผลงานลาดตระเวน
อุทยานแห่งชาติแม่ปืม
ประจำเดือน พฤศจิกายน ๒๕๖๗

สรุปผลการดำเนินงาน

จากผลการดำเนินงานข้างต้นสามารถสรุปผลได้ดังนี้

๑. ในพื้นที่อุทยานแห่งชาติแม่ปืมยังคงมีการคุกคามจากการลักลอบหาของป่า และล่าสัตว์ป่าในพื้นที่เขตธรรมชาติสันโดษ ตามมาตรา ๕๖ อยู่จากการพบร่องรอยการทิ้งขวดเครื่องดื่มชูกำลัง และขยะอื่นๆ

ปัญหาและอุปสรรค

๑. เครื่อง GPS ค่อนข้างเก่าจึงทำให้มีปัญหาในการรับสัญญาณจากดาวเทียมทำให้เส้นทางการลาดตระเวนบางส่วนกระโดดและไม่ต่อเนื่องกัน บางเส้นไฟล์ก็เสียหายใช้งานไม่ได้
๒. เข้าสู่ในช่วงฤดูฝนส่วนใหญ่จะพบปัญหาที่เกิดจากการที่มีฝนตกเกือบทุกวันทำให้เส้นทางลาดตระเวนลื่น ค่อนข้างอันตราย และปัญหาเกี่ยวกับแมลงมีพิษต่างๆ เช่น มด ยุง ตัวต่อหัวเสื่อ แตน เป็นต้น

ข้อเสนอแนะ

๑. อยากให้เพิ่มเครื่องมือที่ใช้ในการปฏิบัติงานลาดตระเวนเชิงคุณภาพ เช่น GPS และกล้องถ่ายภาพดิจิทัล เพราะเครื่องมือเหล่านี้ส่วนใหญ่ที่ใช้กันอยู่ค่อนข้างเก่าและมีปัญหา บางส่วนก็ชำรุดเสียหาย เนื่องจากการใช้งานมานาน

แผนการลาดตระเวนในเดือนต่อไป

๑. เจ้าหน้าที่ผู้เกี่ยวข้องได้มีการประชุมวางแผนการเดินทางลาดตระเวนในพื้นที่เสี่ยงในวันที่ ๒๘ พฤศจิกายน ๒๕๖๗

(ลงชื่อ)

ผู้จัดทำรายงาน

(นายสุมิตร สุธรรม)

วันที่ ๘ ธันวาคม ๒๕๖๗

(ลงชื่อ)

ผู้ตรวจรายงาน

(นายอุทธิพงษ์ ดงคำฟู)

หัวหน้าอุทยานแห่งชาติแม่ปืม

วันที่ ๘ ธันวาคม ๒๕๖๗