



รายงานลาดตระเวนเชิงคุณภาพในพื้นที่อนุรักษ์

อุทยานแห่งชาติภูซาง
Phu Sang National Park

ประจำเดือน สิงหาคม ๒๕๖๔



รายงานผลการลาดตระเวน อุทยานแห่งชาติภูซาง ประจำเดือน สิงหาคม ๒๕๖๔



จำนวนชุดลาดตระเวน ๔ ชุด จำนวนครั้งในการลาดตระเวน ๓๓ ครั้ง จำนวนวันในการลาดตระเวน ๕๖ วัน
รวมระยะทางในการลาดตระเวนทั้งหมด ๑,๑๘๕.๓๒ กิโลเมตร

ทีมที่	ชื่อชุดลาดตระเวน	ระหว่างวันที่	จำนวนครั้ง	จำนวนวัน	ระยะทางการลาดตระเวน (กม.)			
					เดินเท้า	รถยนต์	ทางน้ำ	อากาศ
๑	Phusang๑๐๐		๙	๑๔	๓๘	๒๘๕	๑	๐
๒	Phusang๒๐๐		๖	๑๒	๓๔	๑๓๖	๐	๐
๓	Phusang๓๐๐		๙	๑๔	๔๙	๒๓๗	๐	๐
๔	Phusang๔๐๐		๙	๑๖	๔๒	๓๖๓	๐	๐
ผลรวม			๓๓	๕๖	๑๖๓	๑,๐๒๑	๑	๐

กราฟแสดงจำนวนวัน และระยะทางในการลาดตระเวน

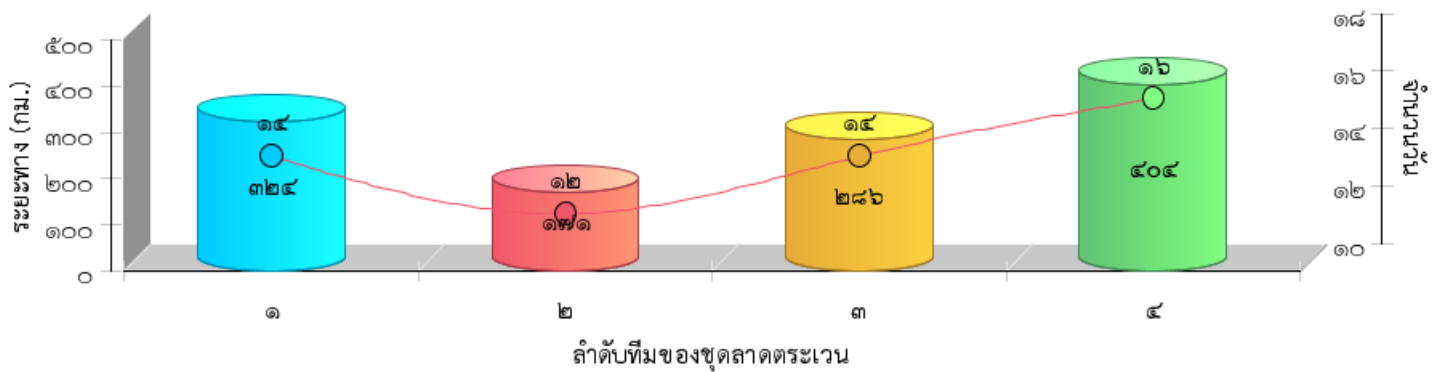



แผนที่แสดงความเข้มข้นของการลาดตระเวน
อุทยานแห่งชาติภูซาง
ประจำเดือน สิงหาคม ๒๕๖๔

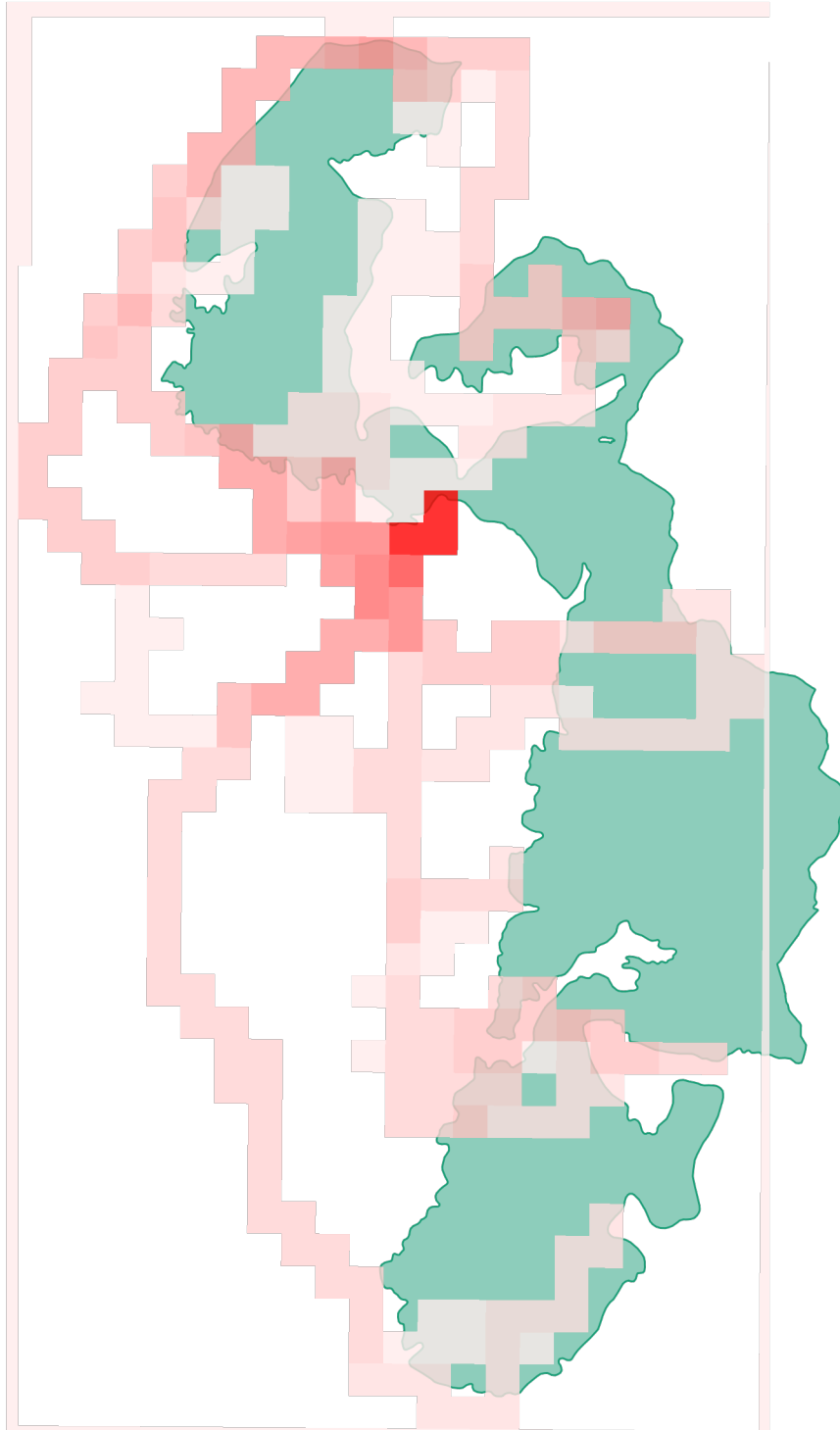

แผนที่แสดงเส้นทางการลาดตระเวน
อุทยานแห่งชาติภูซาง
ประจำเดือน สิงหาคม ๒๕๖๔

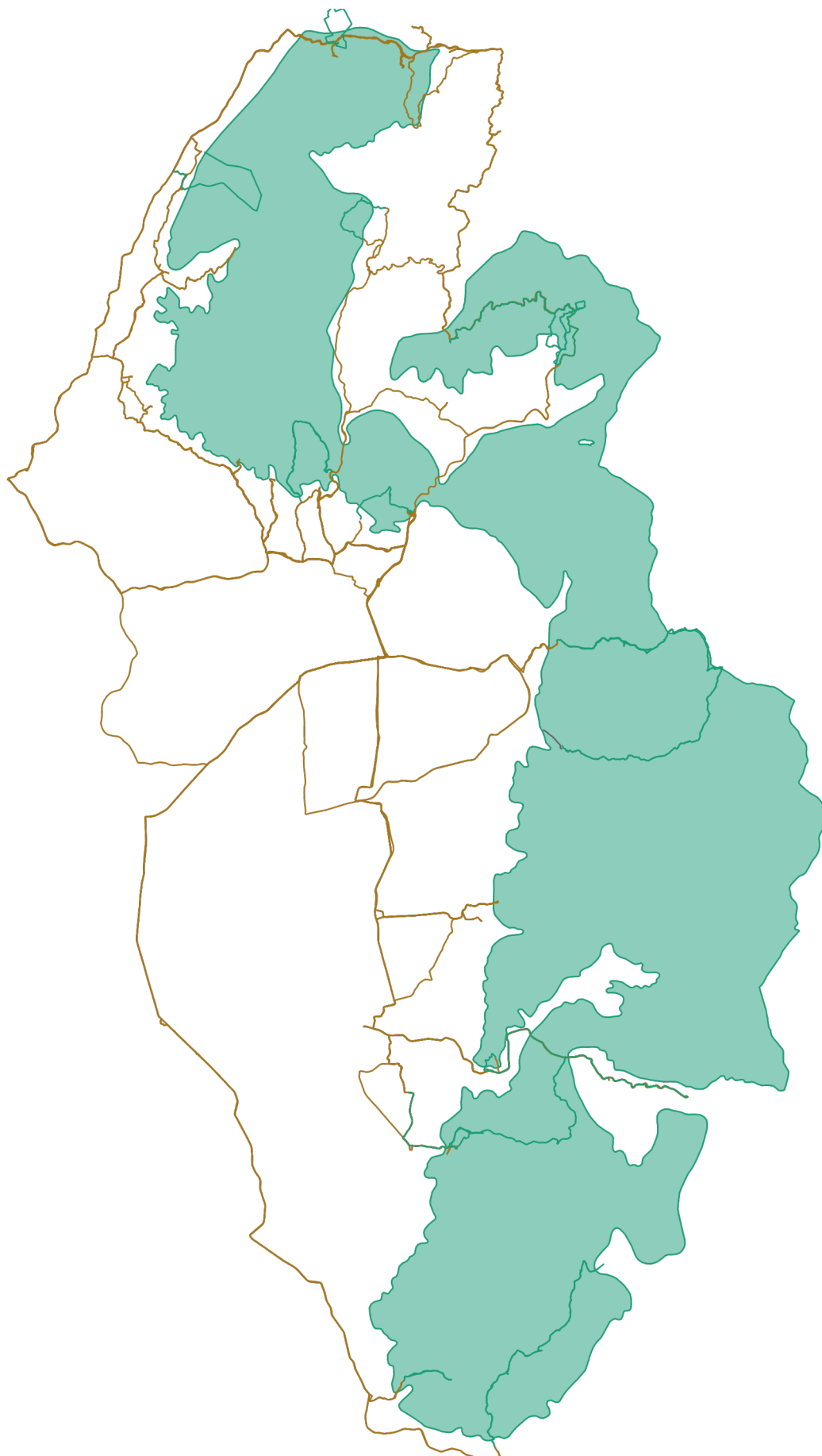



แผนที่แสดงการกระจายของสัตว์ป่า
อุทยานแห่งชาติภูซาง
ประจำเดือน สิงหาคม ๒๕๖๔



อีเห็น



.....
.....

ลิง



.....
.....

นาก



.....
.....

หมาป่า



.....
.....

นกยูง



.....
.....

หมูป่า



.....
.....

ไก่อ่า

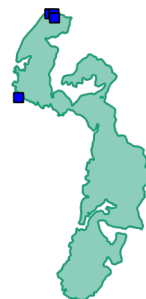

.....
.....

เก้ง



.....
.....



แผนที่แสดงการกระจายของสัตว์ป่า
อุทยานแห่งชาติภูซาง
ประจำเดือน สิงหาคม ๒๕๖๔



.....

.....

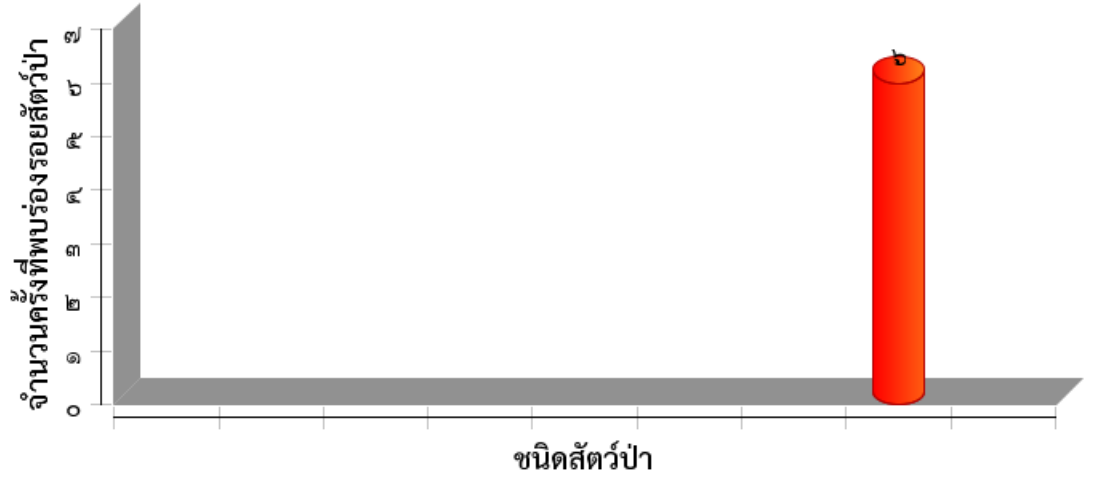



ตารางสรุปการพบปัจจัยคุกคาม

อุทยานแห่งชาติภูซาง

ประจำเดือน สิงหาคม ๒๕๖๔



ปัจจัยคุกคาม	จุดลาดตระเวน	พิกัด X	พิกัด Y	รายละเอียดของปัจจัยคุกคาม	การจัดการ	สถานที่
การบุกรุกแผ้วถาง	Phusang๔๐๐	๖๔๘๘๕๕	๒๑๕๖๐๗๐	พบพื้นที่บุกรุกปลูกมันสำปะหลัง เนื้อที่ประมาณ ๕๐ ตารางวา คาดว่าปลูกเพื่อล่อสัตว์ป่า		ในพื้นที่
การล่า	Phusang๓๐๐	๖๔๑๖๒๔	๒๑๘๘๕๙๘	พบห้างยิงสัตว์บนต้นไม้ จำนวน ๒ ห้าง สภาพเก่า	ทำลาย	ในพื้นที่
		๖๔๓๕๓๕	๒๑๗๔๙๗๘	ได้ยินเสียงปืน ๑ นัดห่างออกไปประมาณ ๑ กิโลเมตร	สังเกตการณ์	ในพื้นที่
	Phusang๔๐๐	๖๔๕๔๕๓	๒๑๕๖๐๔๘	พบคนจะเข้ามาล่าสัตว์ทรายเปรียบเทียบปรับคนละ ๓๐๐๐ บาท	เปรียบเทียบปรับ	นอกพื้นที่ ในพื้นที่
		๖๔๗๕๖๐	๒๑๔๙๕๐๓	พบห้างยิงสัตว์บนต้นไม้ จำนวน ๒ แห่ง สภาพเล็กใช้งาน	ทำลาย	ในพื้นที่
		๖๔๘๐๕๗	๒๑๔๙๘๓๔	พบห้างยิงสัตว์บนต้นไม้ สภาพเล็กใช้งาน	ทำลาย	ในพื้นที่
		๖๔๘๕๒๘	๒๑๕๕๗๙๘	พบปลอกกระสุนลูกซองเก่ามาก ๑ ปลอก	เก็บกลับ	ในพื้นที่
		๖๔๘๘๙๖	๒๑๕๖๐๓๘	พบปลอกกระสุนลูกซอง ๒ ปลอกสภาพ ๑ - ๒ วัน	เก็บกลับ	ในพื้นที่
ทำไม้	Phusang๑๐๐	๖๕๑๑๓๙	๒๑๗๐๓๔๖	พบร่องรอยซ้กลากไม้ ประมาณ ๓ วัน		ในพื้นที่
	Phusang๒๐๐	๖๕๑๑๔๗	๒๑๗๐๓๖๑	พบร่องรอยซ้กลากไม้ ออกไปยังเขต สปป.ลาว ประมาณ ๑ อาทิตย์	สังเกตการณ์	ในพื้นที่
	Phusang๓๐๐	๖๔๓๔๗๖	๒๑๗๕๒๒๒	พบมีการถากเอาไม้สนสามใบ จำนวน ๑ ต้น	สังเกตการณ์	ในพื้นที่
		๖๔๓๕๓๒	๒๑๗๕๐๘๖	พบต้นสนสามใบถูกถากเอาเนื้อไม้ ออก ประมาณ ๒ สัปดาห์	สังเกตการณ์	ในพื้นที่
ปศุสัตว์	Phusang๔๐๐	๖๔๗๓๕๖	๒๑๔๙๖๖๖	พบขี้วัว ๓ กอง สภาพประมาณ ๑ วัน	สังเกตการณ์	ในพื้นที่
เก็บหาของป่า	Phusang๑๐๐	๖๔๒๕๗๙	๒๑๘๒๖๘๐	เก็บหาของป่าหน่อไม้ ประมาณ ๓ กิโล	สังเกตการณ์	ในพื้นที่
		๖๔๓๘๙๘	๒๑๘๗๗๐๙	พบคนเก็บหาของป่าตาม ม.๖๕	สังเกตการณ์	ในพื้นที่
	Phusang๒๐๐	๖๓๘๓๓๔	๒๑๘๔๒๓๖	พบคนเก็บเห็ดจำนวน ๒ คน	สังเกตการณ์	
	Phusang๓๐๐	๖๔๓๕๒๐	๒๑๗๕๒๗๕	พบขยะเช่นขวดน้ำและถุงพลาสติกท้ออาหาร	เก็บกลับ	ในพื้นที่
		๖๔๖๕๘๘	๒๑๔๗๐๘๑	ร่องรอยการเก็บเห็ด ตาม ม.๖๕ ของ อ.ภูซาง	สังเกตการณ์	ในพื้นที่
		๖๔๘๗๕๐	๒๑๕๗๐๘๙	พบขวดน้ำขนาด ๖๐๐ml ๑ ขวด	ทำลาย	ในพื้นที่
	Phusang๔๐๐	๖๔๕๓๔๓	๒๑๔๘๘๐๙	พบขวดน้ำดื่มจำนวน ๔ ขวด และ เศษโคมสภาพประมาณ ๑ เดือน	เก็บกลับ	ในพื้นที่
		๖๔๖๔๒๙	๒๑๔๗๗๗๗	ขวดน้ำดื่ม	ทำลาย	ในพื้นที่
		๖๔๖๔๕๑	๒๑๔๗๒๒๓	เก็บหาของป่าตาม ม.๖๕	สังเกตการณ์	ในพื้นที่
		๖๔๖๗๒๒	๒๑๖๒๙๙๘	พบคนกำลังจะเข้าไปหาหน่อไม้ ๑ คน	สังเกตการณ์	ในพื้นที่
๖๔๘๑๔๓		๒๑๕๕๘๓๒	ขวดเครื่องดื่มชูกำลัง	สังเกตการณ์	ในพื้นที่	



ตารางสรุปการพบปัจจัยคุกคาม
อุทยานแห่งชาติภูซาง
ประจำเดือน สิงหาคม ๒๕๖๔



ปัจจัยคุกคาม	จุดลาดตระเวน	พิกัด X	พิกัด Y	รายละเอียดของปัจจัยคุกคาม	การจัดการ	สถานที่
		๖๔๘๕๒๘	๒๑๕๕๗๙๘	พบห่างบนต้นไม้คาดเป็นของพวกเก็บ	ทำลาย	ในพื้นที่
		๖๔๘๖๗๐	๒๑๕๗๐๘๘	ขุดน้ำอัดลมกับถุงยาเส้น	เก็บกลับ	ในพื้นที่
		๖๔๘๘๖๑	๒๑๕๖๘๔๒	กล่องนม	เก็บกลับ	ในพื้นที่



การกระจายของปัจจัยคุกคาม อุทยานแห่งชาติภูซาง ประจำเดือน สิงหาคม ๒๕๖๔



การบุกรุกแผ้วถาง



การล่า



การจับสัตว์น้ำ



การทำไม้

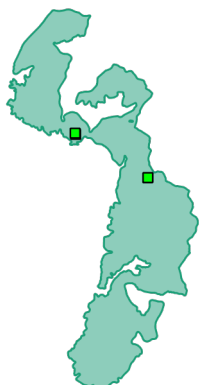

การเลี้ยงปศุสัตว์



ไฟป่า



การเก็บหาของป่า

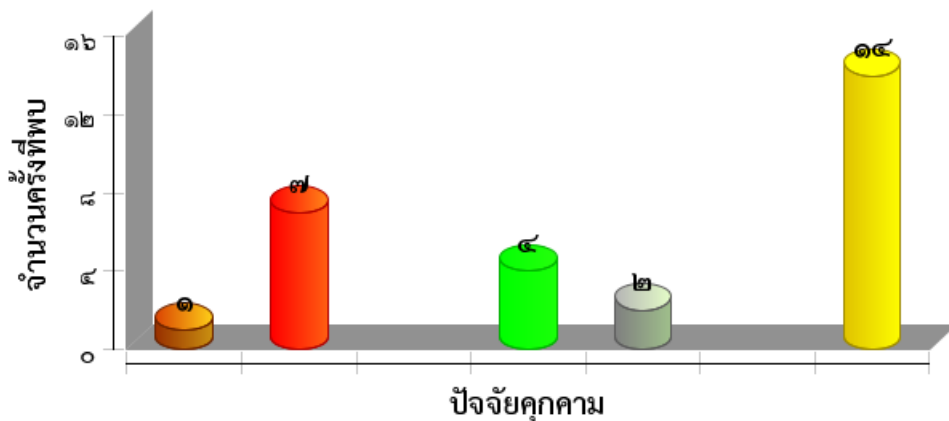
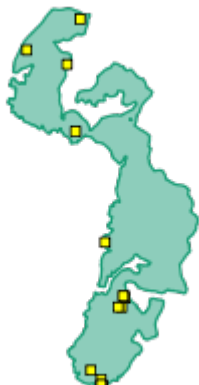



แผนที่การกระจายของปัจจัยนิเวศ
อุทยานแห่งชาติภูซาง
ประจำเดือน สิงหาคม ๒๕๖๔



ต้นไทร/ไม้ผลที่เป็นอาหารสัตว์ป่า



โป่งดิน/โป่งน้ำ



ต้นไม้

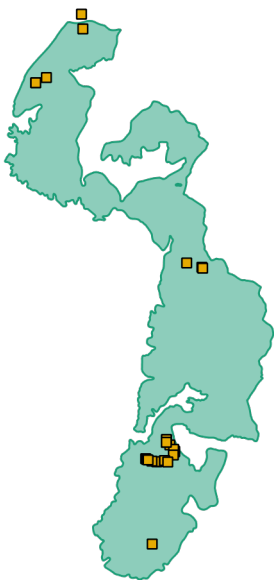



แหล่งน้ำ/ตาน้ำ





ประมวลภาพการลาดตระเวน
อุทยานแห่งชาติภูซาง
ประจำเดือน สิงหาคม ๒๕๖๔







วันที่/ชุดลาดตระเวน/พิกัด	รายละเอียดภาพ	ภาพถ่าย
<p><u>๒๖/๓๐๐/๔๗0๖๔๘๙๖๔</u> <u>๒๑๕๖๗๘๘</u></p>	<p>พบต้นไทร ขนาด๖๐*๕๐๐ ซม.๑ต้น</p>	 <p>26 ส.ค. 2021 16:39:59 470 648964 2156788 — ตำบล ร่มเย็น อำเภอ เชียงคำ พะเยา</p>
<p><u>๒๖/๓๐๐/๔๗0๖๔๘๙๖๔</u> <u>๒๑๕๖๗๐๘</u></p>	<p>พบขึ้นกยุง สภาพ ประมาณ ๑-๒ ชั่วโมง</p>	
<p><u>๒๖/๔๐๐/๔๗0๖๔๘๘๕๔</u> <u>๒๑๕๖๐๘๗</u></p>	<p>พบพื้นที่บุกรุกปลูกมันสำปะหลัง เนื้อที่ ประมาณ ๕๐ ตารางวา คาดว่าปลูกเพื่อล่อสัตว์ป่า</p>	 <p>26 ส.ค. 2021 17:18:55 476 648854 2156087 1325 ตำบล พงษ์ป่า อำเภอ เชียงคำ พะเยา</p>



ประมวลภาพการลาดตระเวน
อุทยานแห่งชาติภูผาช้าง
ประจำเดือน สิงหาคม ๒๕๖๔



<p><u>๒๖/๑๐๐/๔๗0๖๔๘๘๙๒</u> <u>๒๑๕๖๐๓๙</u></p>	<p>พบปลอกกระสุนลูกซอง ๒ ปลอกสภาพ ๑ -๒วัน</p>	 <p>26 ส.ค. 2021 17:28:45 47Q 648892 2156039 Unnamed Road ตำบล ร่มเย็น อำเภอ เชียงคำ พะเยา</p>
<p><u>๒๗/๓๐๐/๔๗0๖๔๘๓๑๔</u> <u>๒๑๕๖๙๒๗</u></p>	<p><u>พบรอยเท้าแก้ง จำนวน ๕ รอย</u></p>	 <p>27 ส.ค. 2021 08:10:29 47Q 648314 2156927 Unnamed Road ตำบล ห้วย อำเภอ เชียงคำ พะเยา</p>
		 <p>REDMI NOTE 8 PRO MI 1000</p>
<p><u>๒๘/๑๐๐/๔๗๐ ๖๕๑๑๔๗</u> <u>๒๑๗๐๓๖๑</u></p>	<p>พบร่องรอยชักลากไม้ออกไปยังเขต สปป.ลาว ประมาณ ๑ อาทิตย์</p>	 <p>REDMI NOTE 8 PRO MI 1000</p>
<p><u>๕/๑๐๐/๔๗๐ ๖๕๖๔๕๑</u> <u>๒๑๔๗๒๒๓</u></p>	<p>พบคนเข้าไปหาเห็ด เป็นเพศหญิงจำนวน ๒ ราย ได้เห็ด คนละประมาณ ๓-๔ กิโลกรัม</p>	 <p>OPPO Reno5 5G PHONGPHAT</p>