



รายงานลาดตระเวนเชิงคุณภาพในพื้นที่อนุรักษ์

อุทยานแห่งชาติดอยหลวง  
Doi Luang National Park

ประจำเดือน กรกฎาคม ๒๕๖๖



# รายงานผลการลาดตระเวน อุทยานแห่งชาติดอยหลวง ประจำเดือน กรกฎาคม ๒๕๖๖



จำนวนชุดลาดตระเวน ๑๐ ชุด จำนวนครั้งในการลาดตระเวน ๘๐ ครั้ง จำนวนวันในการลาดตระเวน ๑๔๒ วัน  
รวมระยะทางในการลาดตระเวนทั้งหมด ๓,๕๑๓.๓๓ กิโลเมตร

ทีมที่	ชื่อชุดลาดตระเวน	ระหว่างวันที่	จำนวนครั้ง	จำนวนวัน	ระยะทางการลาดตระเวน (กม.)			
					เดินเท้า	รถยนต์	ทางน้ำ	อากาศ
๑	จำป่าทอง		๗	๑๔	๖๙	๑๑๗	๐	๐
๒	ทุ่งม่าน		๘	๑๕	๖๕	๓๕๔	๐	๐
๓	ทำน้ำ		๘	๑๔	๖๙	๑๗๓	๐	๐
๔	ปางอ้อย		๗	๑๔	๕๘	๑๐๒	๐	๐
๕	ผาวิ		๘	๑๔	๔๘	๓๘๒	๐	๐
๖	วังแก้ว		๗	๑๔	๗๑	๒๕๓	๐	๐
๗	สันกลาง		๘	๑๔	๖๑	๑๘๕	๐	๐
๘	สายตรวจ สาย ๑		๘	๑๕	๖๐	๕๐๗	๐	๐
๙	สายตรวจ สาย ๒		๑๒	๑๔	๖๒	๖๓๘	๐	๐
๑๐	ห้วยทราย		๗	๑๔	๖๐	๑๗๘	๐	๐
ผลรวม			๘๐	๑๔๒	๖๒๔	๒,๘๘๙	๐	๐

กราฟแสดงจำนวนวัน และระยะทางในการลาดตระเวน

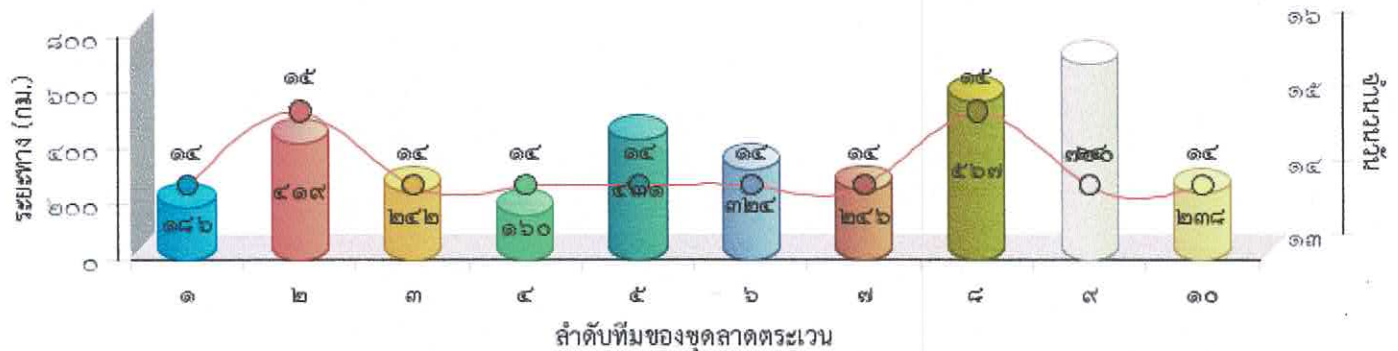



แผนที่แสดงความเข้มข้นของการลาดตระเวน  
อุทยานแห่งชาติดอยหลวง  
ประจำเดือน กรกฎาคม ๒๕๖๖

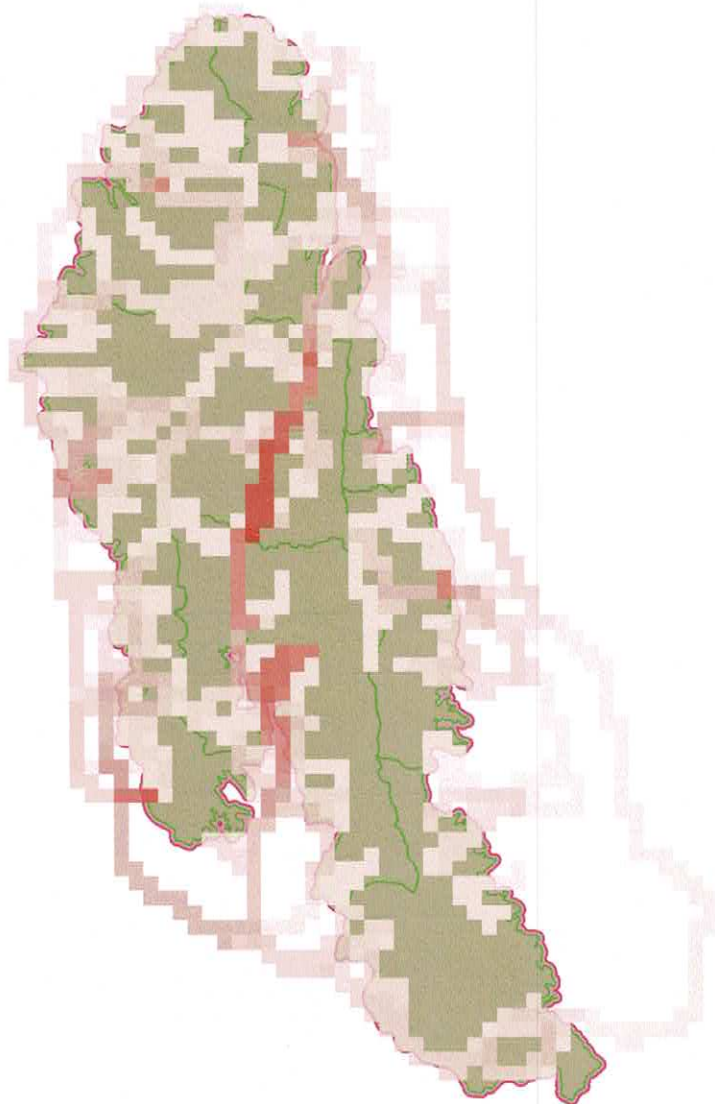



แผนที่แสดงเส้นทางการลาดตระเวน  
อุทยานแห่งชาติดอยหลวง  
ประจำเดือน กรกฎาคม ๒๕๖๖

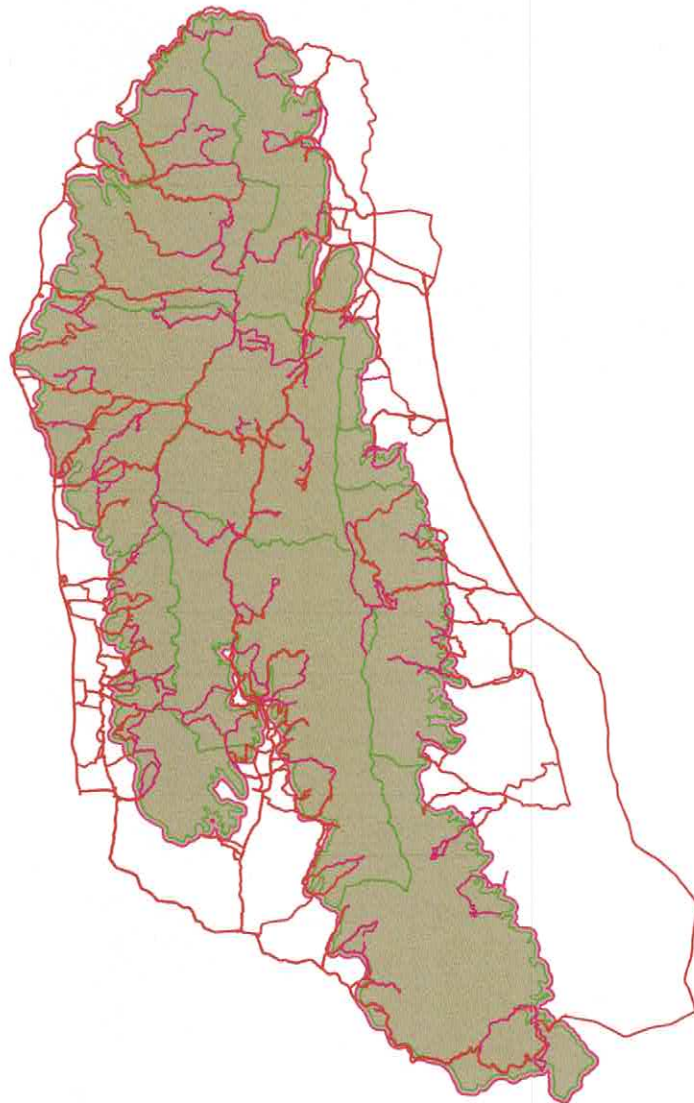



# แผนที่แสดงการกระจายของสัตว์ป่า อุทยานแห่งชาติดอยหลวง ประจำเดือน กรกฎาคม ๒๕๖๖



ไก่อ่า



อีเห็นข้างลาย



นกยูง



กบทูต



ตะกวด



ไก่อ่าหลังเทา



หมูป่า

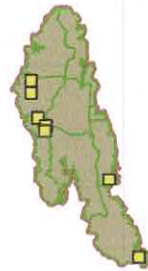

แก้ง



กระรอก

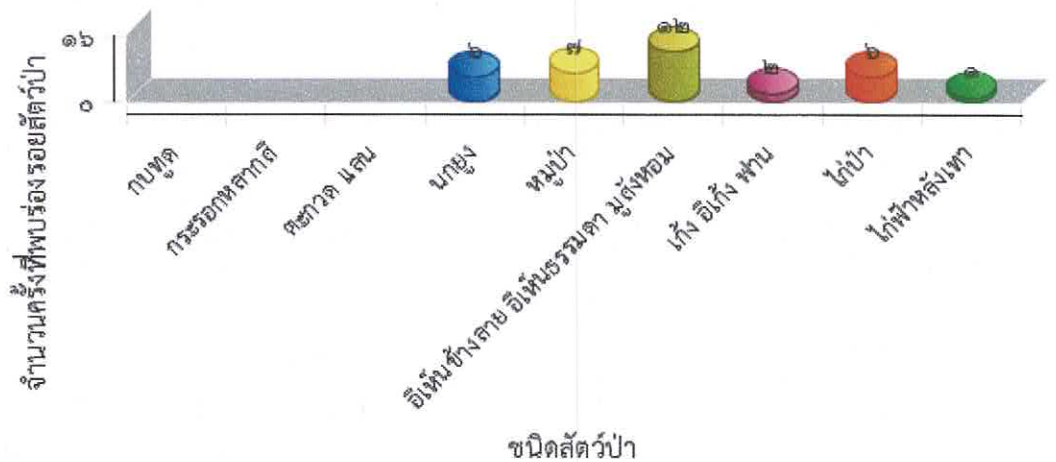



ตารางสรุปการพบปัจจัยคุกคาม  
อุทยานแห่งชาติดอยหลวง  
ประจำเดือน กรกฎาคม ๒๕๖๖



ปัจจัยคุกคาม	ชุดลาดตระเวน	พิกัด X	พิกัด Y	รายละเอียดของปัจจัยคุกคาม	การจัดการ	สถานที่
การบุกรุกแผ้วถาง	สายตรวจ สาย ๑	๕๖๕๒๗๖	๒๑๓๙๕๖๐	พบพื้นที่คาดว่า ถูกบุกรุกใหม่ หลังจากเกิดไฟไหม้ป่า ๑ แปลง มีการปลูกพริก เนื้อที่ประมาณ ๑ งาน จึงได้ดำเนินการเก็บข้อมูลปัจจัยคุกคาม		ในพื้นที่
การล่า	จำปาทอง	๕๗๓๖๖๑	๒๑๑๗๓๑๙	พบปลอกกระสุนปืนลูกซอง เบอร์ ๑๒ จำนวน ๑ ปลอก สขาว สภาพเก่า ไม่ทราบยี่ห้อ จึงได้ดำเนินการทำลาย	เก็บกลับ	ในพื้นที่
		๕๗๘๙๐๐	๒๑๒๒๓๙๐	พบปลอกกระสุนปืนลูกซองเบอร์ ๑๒ ทำลายแล้ว	เก็บกลับ	ในพื้นที่
		๕๘๑๐๔๖	๒๑๑๘๔๖๙	พบปลอกกระสุนปืนลูกซอง จำนวน ๑ ปลอก เบอร์ ๑๒ สีแดง ไม่ทราบยี่ห้อ จึงได้ดำเนินการทำลาย	เก็บกลับ	ในพื้นที่
		๕๘๕๑๘๒	๒๑๐๗๘๓๗	พบปลอกกระสุนปืนลูกซอง เบอร์ ๑๒ ไม่ทราบยี่ห้อ สีแดง จำนวน ๑ ปลอก จึงได้ดำเนินการทำลาย	เก็บกลับ	ในพื้นที่
		๕๘๕๙๐๑	๒๑๐๘๙๙๗	พบปลอกกระสุนปืนลูกซอง เบอร์ ๑๒ สีเขียว สภาพเก่า ไม่ทราบยี่ห้อ จำนวน ๑ ปลอก จึงได้ดำเนินการทำลาย	เก็บกลับ	ในพื้นที่
	ทุ่งมัน	๕๖๐๐๑๐	๒๑๓๔๗๙๕	พบปลอกกระสุนปืนลูกซอง จำนวน ๑ ปลอก สภาพเก่า ไม่ทราบยี่ห้อ จึงได้ดำเนินการทำลาย	เก็บกลับ	ในพื้นที่
	ทำน้ำ	๕๗๓๗๙๓	๒๑๓๘๖๐๙	พบปลอกกระสุนลูกซอง สีแดง สภาพเก่า ไม่ทราบยี่ห้อ จำนวน ๑ ปลอก จึงได้ดำเนินการทำลาย	ทำลาย	ในพื้นที่
		๕๗๖๒๘๘	๒๑๔๔๓๕๒	พบปลอกกระสุนลูกซอง สีขาว เบอร์ ๑๒ สภาพเก่า ไม่ทราบยี่ห้อ จำนวน ๑ ปลอก จึงได้ดำเนินการทำลาย	ทำลาย	ในพื้นที่
		๕๗๗๑๒๘	๒๑๓๔๗๑๘	พบปลอกกระสุนลูกซอง สีแดง สภาพเก่า จำนวน ๑ ปลอก ไม่ทราบยี่ห้อ จึงได้ดำเนินการทำลาย	สังเกตการณ์	ในพื้นที่
		๕๗๗๑๓๓	๒๑๓๐๔๓๐	พบปลอกกระสุน .๒๒ สภาพใหม่ จำนวน ๔ ปลอก จึงได้ดำเนินการเก็บกลับ	เก็บกลับ	ในพื้นที่
		๕๗๘๗๑๖	๒๑๓๕๑๑๘	พบปลอกกระสุนลูกซอง สีขาว สภาพเก่า ไม่ทราบยี่ห้อ จำนวน ๑ ปลอก จึงได้ดำเนินการทำลาย	ทำลาย	ในพื้นที่



ตารางสรุปการพบปัจจัยคุกคาม  
อุทยานแห่งชาติดอยหลวง  
ประจำเดือน กรกฎาคม ๒๕๖๖



ปัจจัยคุกคาม	ชุดลาดตระเวน	พิกัด X	พิกัด Y	รายละเอียดของปัจจัยคุกคาม	การจัดการ	สถานที่
ปางอ้อย		๕๖๓๐๘๖	๒๑๗๘๘๔๐	พบปลอกกระสุนลูกซอง สีเขียว สภาพเก่า ไม่ทราบยี่ห้อ จำนวน ๑ ปลอก จึงได้ดำเนินการทำลาย	ทำลาย	ในพื้นที่
		๕๖๓๓๕๔	๒๑๖๙๙๘๖	พบปลอกกระสุนปืนลูกซอง จำนวน ๑ ปลอก สีขาว สภาพเก่า ไม่ทราบยี่ห้อ จึงได้ดำเนินการทำลาย	เก็บกลับ	ในพื้นที่
ผาวี		๕๖๔๑๑๑	๒๑๕๗๒๖๒	พบปลอกกระสุนปืนลูกซอง สีขาว เบอร์ ๑๒ สภาพเก่า ไม่ทราบยี่ห้อ จำนวน ๑ ปลอก จึงได้ดำเนินการทำลาย	เก็บกลับ	ในพื้นที่
		๕๖๗๔๒๐	๒๑๕๕๙๙๔	พบปลอกกระสุนปืนลูกซอง จำนวน ๑ ปลอก สีขาว สภาพเก่า ไม่ทราบยี่ห้อ จึงได้ดำเนินการทำลาย	เก็บกลับ	ในพื้นที่
		๕๗๒๕๒๔	๒๑๑๘๗๙๑	ได้จับกุมผู้ต้องหา ๑ คน ชื่อ นายทักษิณ บึงเมือง อายุ ๔๖ ปี ข้อนำพาอาวุธปืนเข้าไปในเขตอุทยาน		ในพื้นที่
วังแก้ว		๕๖๐๑๗๐	๒๑๔๖๔๓๔	พบปลอกกระสุนลูกซอง สภาพใหม่ ยี่ห้อ BB ไทยอาม เบอร์ ๑๒ สีแดง จำนวน ๑ ปลอก จึงได้ดำเนินการทำลาย	ทำลาย	ในพื้นที่
		๕๖๑๔๐๑	๒๑๔๕๘๔๙	พบห้างดักยิงสัตว์ บนต้นไม้ สภาพเก่า จึงได้ดำเนินการทำลาย	ทำลาย	ในพื้นที่
		๕๖๘๖๗๙	๒๑๓๐๑๗๘	พบปลอกกระสุนลูกซอง สีขาว สภาพเก่า ไม่ทราบยี่ห้อ จำนวน ๑ ปลอก จึงได้ดำเนินการทำลาย	ทำลาย	ในพื้นที่
		๕๖๙๗๓๗	๒๑๓๕๖๔๔	พบปลอกกระสุนลูกซอง สีแดง สภาพเก่า จำนวน ๑ ปลอก จึงได้ดำเนินการทำลาย	ทำลาย	ในพื้นที่
สันกลาง		๕๖๖๑๔๐	๒๑๖๓๗๒๐	พบปลอกกระสุนลูกซอง สีแดง สภาพเก่า ไม่ทราบยี่ห้อ จำนวน ๑ ปลอก จึงได้ดำเนินการทำลาย	ทำลาย	ในพื้นที่
		๕๖๖๘๗๗	๒๑๗๑๐๐๔	พบปลอกกระสุนลูกซอง สภาพเก่า สีแดง เบอร์ ๑๒ จำนวน ๑ ปลอก จึงได้ดำเนินการทำลาย	ทำลาย	ในพื้นที่
		๕๖๘๐๑๖	๒๑๗๕๔๙๘	พบปลอกกระสุนลูกซอง เบอร์ ๑๒ สีเขียว สภาพเก่า ไม่ทราบยี่ห้อ จำนวน ๑ ปลอก จึงได้ดำเนินการทำลาย		ในพื้นที่



ตารางสรุปการพบปัจจัยคุกคาม  
อุทยานแห่งชาติดอยหลวง  
ประจำเดือน กรกฎาคม ๒๕๖๖



ปัจจัยคุกคาม	ชุดลาดตระเวน	พิกัด X	พิกัด Y	รายละเอียดของปัจจัยคุกคาม	การจัดการ	สถานที่
สายตรวจ สาย ๑		๕๖๘๒๕๒	๒๑๗๑๖๑๙	พบปลอกกระสุนลูกซอง สีขาว สภาพเก่า ไม่ทราบยี่ห้อ จำนวน ๑ ปลอก จึงได้ดำเนินการทำลาย	ทำลาย	ในพื้นที่
		๕๖๕๖๑๗	๒๑๖๓๕๑๘	พบปลอกกระสุนลูกซอง สีแดง สภาพเก่า ไม่ทราบยี่ห้อ จำนวน ๑ ปลอก จึงได้ดำเนินการทำลาย	ทำลาย	ในพื้นที่
		๕๖๕๘๖๐	๒๑๖๓๗๕๗	พบปลอกกระสุนลูกซอง สีขาว สภาพเก่า ไม่ทราบยี่ห้อ จำนวน ๒ ปลอก จึงได้ดำเนินการเก็บข้อมูลปัจจัยคุกคาม	ทำลาย	ในพื้นที่
		๕๖๖๐๗๗	๒๑๕๗๐๓๓	พบห้างดักยิงสัตว์ สภาพเพ็งเล็กใช้ จึงได้ดำเนินการทำลาย	ทำลาย	ในพื้นที่
		๕๖๖๑๖๕	๒๑๖๓๕๓๖	พบห้างดักยิงสัตว์ สภาพเก่า จึงได้ดำเนินการทำลาย	ทำลาย	ในพื้นที่
		๕๖๖๙๑๔	๒๑๕๗๔๙๙	พบปลอกกระสุนลูกซอง สีแดง สภาพเก่า ไม่ทราบยี่ห้อ จำนวน ๑ ปลอก จึงได้ดำเนินการทำลาย	ทำลาย	ในพื้นที่
		๕๖๗๙๔๕	๒๑๖๔๒๓๕	พบห้างดักยิงสัตว์ สภาพใหม่ ประมาณ ๓ วัน จึงได้ดำเนินการทำลาย	ทำลาย	ในพื้นที่
		๕๗๒๕๒๑	๒๑๑๘๗๘๙	จับกุมผู้ต้องหา ๑ คน ชื่อนาย ทักศิษฐ์ บึงเมือง อายุ ๔๖ ปี บ้านเลขที่ ๗๗ หมู่ ๕ ต.วังทอง อ.วังเหนือ จ.ลำปาง ของกลางประกอบด้วย ๑.อาวุธปืนไทยประติษฐ์(ปืนแก๊ป) ๑ กระบอก ส่งดำเนินคดีตาม ป.จ.ว.ข้อ ๑ เวลา ๑๘.๑๙ น. คดีอาญาที่ ๑๕๐ /๒๕๖๖ ยึดทรัพย์ที่ ๗๓ /๒๕๖๖	ยึดของกลาง/ส่งคดี	ในพื้นที่
		๕๗๘๘๔๘	๒๑๒๒๒๖๖	พบห้างดักยิงสัตว์ สภาพเก่า จึงได้ดำเนินการทำลาย	ทำลาย	ในพื้นที่
	สายตรวจ สาย ๒	๕๗๔๓๖๑	๒๑๔๙๖๓๑	พบปางพักพราน สภาพค่อนข้างใหม่ มีการใช้ประโยชน์ คาดว่าใช้ในการล่าสัตว์ จึงได้ดำเนินการทำลาย	ทำลาย	ในพื้นที่





ตารางสรุปการพบปัจจัยคุกคาม  
อุทยานแห่งชาติดอยหลวง  
ประจำเดือน กรกฎาคม ๒๕๖๖



ปัจจัยคุกคาม	ชุดลาดตระเวน	พิกัด X	พิกัด Y	รายละเอียดของปัจจัยคุกคาม	การจัดการ	สถานที่
		๕๗๘๗๗๙	๒๑๓๕๖๙๙	พบชาย ๒ คน ขับขี่รถจักรยานยนต์ คนซ้อนท้าย สะพายปืนลูกซอง เจ้าหน้าที่เข้าตรวจสอบ เพื่อสอบถาม ชายดังกล่าว ขับขี่รถจักรยานยนต์กลับรถ และชายที่ซ้อนท้าย ได้กระโดดลงรถ และทิ้งปืนลูกซอง จำนวน ๑ กระบอก และถุงย่ามไว้ และได้วิ่งหนี ให้ความชำนาญเส้นทาง ในการหลบหนีไปได้ ส่วนอาวุธปืนลูกซอง ได้ดำเนินการยึดของกลาง ส่งคดี สภ.เมืองพะเยา รับไว้แล้ว จะดำเนินการต่อไป รับเป็นบัญชีตรวจยึดของกลางที่ ๑๕๔/๒๕๖๖	ยึดของกลาง/ส่งคดี	ในพื้นที่
	ห้วยทราย	๕๕๔๐๑๕	๒๑๕๕๑๙๗	พบปลอกกระสุนลูกซอง สีขาว สภาพเก่า ไม่ทราบยี่ห้อ จำนวน ๑ ปลอก จึงได้ดำเนินการทำลาย	ทำลาย	ในพื้นที่
		๕๖๑๔๓๑	๒๑๕๙๑๓๔	พบปลอกกระสุนลูกซอง สีแดง สภาพเก่ามาก ไม่ทราบยี่ห้อ จำนวน ๑ ปลอก จึงได้ดำเนินการทำลาย	ทำลาย	ในพื้นที่
ทำไม้	จำปาทอง	๕๕๗๒๗๙๙	๒๑๑๕๖๕๓	พบร่องรอยการตัด ต้นแดง จำนวน ๑ ต้น จึงได้ดำเนินการเก็บข้อมูลคุกคาม	สังเกตการณ์	ในพื้นที่
		๕๕๗๓๖๕๙	๒๑๑๗๓๒๐	พบตอไม้ถูกตัด ไม่ทราบชนิด จำนวน ๑ ต้น จึงได้ดำเนินการเก็บข้อมูลคุกคาม	สังเกตการณ์	ในพื้นที่
	ทำน้ำ	๕๕๗๗๒๓๓	๒๑๓๔๘๘๒	พบการทำไม้ประคูป่า จำนวน ๓ แผ่น ๕*๑๕ นิ้ว ความยาว ๑๕๐ เซนติเมตร จึงได้ดำเนินการเก็บข้อมูลปัจจัยคุกคาม	สังเกตการณ์	ในพื้นที่
		๕๕๗๙๐๓๘	๒๑๓๙๐๙๕	พบต้นเต็ง โตนตัดเหลือแต่ตอ สภาพใหม่ จึงได้ดำเนินการเก็บข้อมูลปัจจัยคุกคาม	สังเกตการณ์	ในพื้นที่
	สายตรวจ สาย ๑	๕๖๕๒๓๙	๒๑๕๗๖๗๙	พบต้นสนเขา ถูกเจาะ ถูกถาก สภาพใหม่มาก จึงได้ดำเนินการเก็บข้อมูลปัจจัยคุกคาม	สังเกตการณ์	ในพื้นที่
		๕๖๗๗๘๓	๒๑๔๑๑๘๒	พบร่องรอยทำเครื่องหมายเพื่อจับจองต้นชิงชัน ๓-๔ ต้น จึงได้ดำเนินการเก็บข้อมูลปัจจัยคุกคาม	สังเกตการณ์	ในพื้นที่



ตารางสรุปการพบปัจจัยคุกคาม  
อุทยานแห่งชาติดอยหลวง  
ประจำเดือน กรกฎาคม ๒๕๖๖



ปัจจัยคุกคาม	ชุดลาดตระเวน	พิกัด X	พิกัด Y	รายละเอียดของปัจจัยคุกคาม	การจัดการ	สถานที่
		๕๖๗๗๘๖	๒๑๔๑๑๓๙	พบการทำไม้ชิงชัน สภาพใหม่ ประมาณ ๓ สัปดาห์ ความโต ๑๗๐ เซนติเมตร จึงได้ดำเนินการเก็บข้อมูลปัจจัยคุกคาม	สังเกตการณ์	ในพื้นที่
ปศุสัตว์	สายตรวจ สาย ๑	๕๖๓๙๖๐	๒๑๖๕๒๗๕	พบวัว จำนวน ๓๑ ตัว แบบเลี้ยงปล่อย ในป่า ไม่พบเจ้าของ จึงได้ดำเนินการเก็บข้อมูลปัจจัยคุกคาม	สังเกตการณ์	ในพื้นที่
		๕๖๕๒๑๔	๒๑๕๗๒๐๔	พบขี้วัว สภาพใหม่ จำนวนหนึ่ง จึงได้ดำเนินการเก็บข้อมูลปัจจัยคุกคาม	สังเกตการณ์	ในพื้นที่
อื่นๆ	ปางอ้อย	๕๖๑๑๘๐๒	๒๑๗๗๒๕๒	พบขุดน้ำตม จำนวน ๒ ขุด สภาพใหม่ จึงได้ดำเนินการเก็บกลับ	เก็บกลับ	ในพื้นที่
เก็บหาของป่า	จำป่าทอง	๕๗๗๙๘๐	๒๑๒๒๐๑๖	พบร่องรอยการตอกทอยตีผึ้ง จึงได้ดำเนินการทำลาย	สังเกตการณ์	ในพื้นที่
	ปางอ้อย	๕๖๕๒๕๙	๒๑๖๙๑๑๖	พบชาวบ้าน เข้ามาหาของป่า เจ้าหน้าที่จึงได้วากกล่าวตักเตือนไป และให้ออกจากพื้นที่		ในพื้นที่
	สายตรวจ สาย ๑	๕๖๕๓๓๕	๒๑๖๓๐๙๒	พบทอยตีผึ้ง สภาพเก่า จึงได้ดำเนินการทำลาย	ทำลาย	ในพื้นที่
		๕๖๕๔๘๖	๒๑๕๗๑๓๔	พบร่องรอยนายพราน เอาเศษไม้สนเขาทิ้งไว้ สภาพใหม่ จึงได้ดำเนินการเก็บข้อมูลปัจจัยคุกคาม	สังเกตการณ์	ในพื้นที่
		๕๗๙๐๙๑	๒๑๒๒๘๕๗	พบร่องรอยนายพราน เจาะต้นไม้ เพื่อเอาตะกวด สภาพค่อนข้างใหม่ จึงได้ดำเนินการเก็บข้อมูลปัจจัยคุกคาม	สังเกตการณ์	ในพื้นที่
	ไม่ทราบ	จำป่าทอง	๕๗๔๕๕๙	๒๑๑๑๖๔๑	พบรถจักรยานยนต์ ไม่พบเจ้าของ ไม่ติดแผ่นป้ายทะเบียน จึงได้ดำเนินการเก็บข้อมูลปัจจัยคุกคาม	สังเกตการณ์
๕๗๙๘๑๐			๒๑๑๙๙๑๘	พบรถจักรยานยนต์ ไม่พบเจ้าของ ไม่ติดแผ่นป้ายทะเบียน จึงได้ดำเนินการเก็บข้อมูลปัจจัยคุกคาม	สังเกตการณ์	ในพื้นที่
๕๘๔๘๙๗			๒๑๐๘๑๔๐	พบรถจักรยานยนต์ แต่ไม่พบเจ้าของ จึงได้ดำเนินการเก็บข้อมูลปัจจัยคุกคาม	สังเกตการณ์	ในพื้นที่
๕๘๕๓๙๕			๒๑๑๐๒๖๘	พบรถจักรยานยนต์ ไม่พบเจ้าของ ทะเบียน ขกษ ๙๖๘ พะเยา จึงได้ดำเนินการเก็บข้อมูลปัจจัยคุกคาม	สังเกตการณ์	ในพื้นที่



ตารางสรุปการพบปัจจัยคุกคาม  
อุทยานแห่งชาติดอยหลวง  
ประจำเดือน กรกฎาคม ๒๕๖๖



ปัจจัยคุกคาม	ชุดลาดตระเวน	พิกัด X	พิกัด Y	รายละเอียดของปัจจัยคุกคาม	การจัดการ	สถานที่
		๕๘๕๘๑๑	๒๑๐๙๓๑๔	พบรถจักรยานยนต์ ไม่พบเจ้าของ ทะเบียน ๑ กค พะเยา จึงได้ดำเนินการเก็บข้อมูลปัจจัยคุกคาม	สังเกตการณ์	ในพื้นที่
	ทุ่งม่าน	๕๕๘๔๐๐	๒๑๒๓๓๑๗	พบร่องรอยการก่อกองไฟ จำนวน ๑ กอง สภาพเก่า จึงได้ดำเนินการทำลาย	ทำลาย	ในพื้นที่
	ทาน้ำ	๕๗๓๓๗๗	๒๑๓๙๙๒๓	พบร่องรอยการก่อกองไฟ สภาพเก่า จำนวน ๑ กอง จึงได้ดำเนินการทำลาย	ทำลาย	ในพื้นที่
		๕๗๓๔๙๑	๒๑๓๗๐๘๒	พบรถจักรยานยนต์ ยี่ห้อ ฮอนด้า เวฟ สีเทา ดำ ป้ายทะเบียน คธค ๘๓๔ เชียงราย จอดอยู่ ๑ คัน ไม่พบเจ้าของ จึงได้ดำเนินการเก็บข้อมูลปัจจัยคุกคาม	สังเกตการณ์	ในพื้นที่
	ปางอ้อย	๕๕๙๘๗๔	๒๑๖๓๕๒๘	พบรถจักรยานยนต์ จำนวน ๑ คัน ไม่ทราบแผ่นป้ายทะเบียน ไม่พบเจ้าของ จึงได้ดำเนินการเก็บข้อมูลปัจจัยคุกคาม	สังเกตการณ์	ในพื้นที่
		๕๖๐๘๙๓	๒๑๖๓๖๕๕	พบกองไฟ จำนวน ๑ กอง สภาพเก่ามาก จึงได้ดำเนินการทำลาย	ทำลาย	ในพื้นที่
		๕๖๕๒๐๒	๒๑๖๘๖๐๒	พบกองไฟ จำนวน ๑ กอง สภาพเก่า จึงได้ดำเนินการทำลาย	ทำลาย	ในพื้นที่
	สายตรวจ สาย ๑	๕๖๕๑๑๓	๒๑๕๘๓๓๑	พบกระเป๋าคาด นายพราน สภาพเก่า ห้อยไว้ที่ต้นไม้ จำนวน ๑ ใบ จึงได้ดำเนินการทำลาย	ทำลาย	ในพื้นที่
	ห้วยทราย	๕๕๖๖๐๔	๒๑๕๑๐๕๖	พบรถจักรยานยนต์ ยี่ห้อฮอนด้า เวฟ สีแดงดำ ไม่ติดป้ายทะเบียน จอดอยู่ ๑ คัน ไม่พบเจ้าของ จึงได้ดำเนินการเก็บข้อมูลปัจจัยคุกคาม	สังเกตการณ์	ในพื้นที่



# การกระจายของปัจจัยคุกคาม อุทยานแห่งชาติดอยหลวง ประจำเดือน กรกฎาคม ๒๕๖๖



การบุกรุกแผ้วถาง



การล่า



การจับสัตว์น้ำ



การทำไม้



การเลี้ยงปศุสัตว์



อื่นๆ



การเก็บหาของป่า

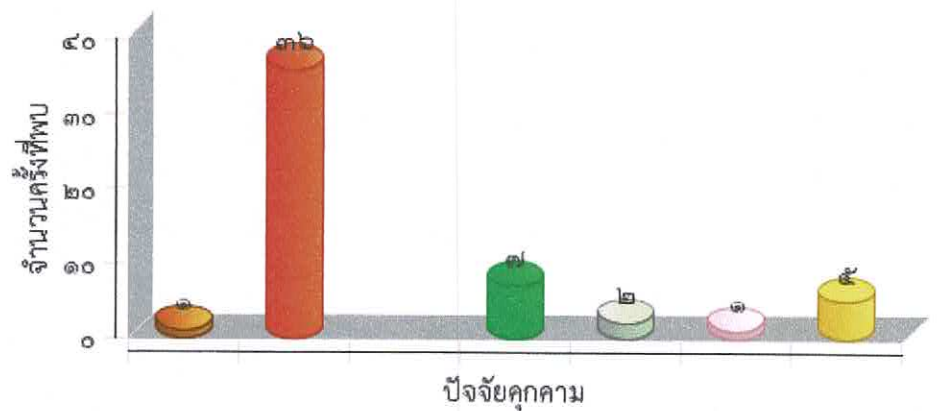



แผนที่การกระจายของปัจจัยนิเวศ  
อุทยานแห่งชาติดอยหลวง  
ประจำเดือน กรกฎาคม ๒๕๖๖



ต้นไทร/ไม้ผลที่เป็นอาหารสัตว์ป่า



โป่งดิน/โป่งน้ำ



รังผึ้ง

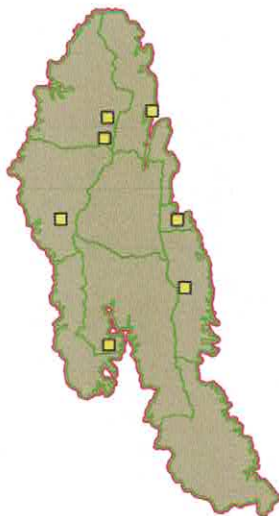





แหล่งน้ำ/ตาน้ำ





ประมวลภาพการลาดตระเวน  
อุทยานแห่งชาติดอยหลวง  
ประจำเดือน กรกฎาคม ๒๕๖๖



วันที่/ชุดลาดตระเวน/พิกัด	รายละเอียดภาพ	ภาพถ่าย
<p>วันที่ ๒๐ ก.ค. ๒๐๒๓ ชื่อชุดลาดตระเวน สายตรวจ สาย ๑ พิกัด ๕๖๗๗๘๖ , ๒๑๔๑๑๓๙</p>	<p>การทำไม้ พบการทำไม้ชิงชัน สภาพใหม่ ประมาณ ๓ สัปดาห์ ความโต ๑๗๐ เซนติเมตร จึงได้ดำเนินการเก็บข้อมูล ปัจจัยคุกคาม</p>	
<p>วันที่ ๒๓ ก.ค. ๒๐๒๓ ชื่อชุดลาดตระเวน ห่าน้ำ พิกัด ๕๗๗๑๓๓๓ , ๒๑๓๐๔๓๐</p>	<p>อาวุธและอุปกรณ์การกระ ทำผิด พบปลอกกระสุน .๒๒ สภาพใหม่ จำนวน ๔ ปลอก จึง ได้ดำเนินการเก็บกลับ</p>	
<p>วันที่ ๒๐ ก.ค. ๒๐๒๓ ชื่อชุดลาดตระเวน วังแก้ว พิกัด ๕๖๑๔๐๑ , ๒๑๔๕๘๔๙</p>	<p>ปางพัก/ห้าง พบห้างดักยิงสัตว์ บนต้นไม้ สภาพเก่า จึงได้ดำเนินการ ทำลาย</p>	
<p>วันที่ ๒๑ ก.ค. ๒๐๒๓ ชื่อชุดลาดตระเวน สายตรวจ สาย ๒ พิกัด ๕๗๔๓๖๑ , ๒๑๔๙๖๓๑</p>	<p>ปางพัก/ห้าง พบปางพักพราน สภาพค่อนข้างใหม่ มีการใช้ประโยชน์ คาดว่าใช้ในการล่าสัตว์ จึงได้ดำเนินการทำลาย</p>	



ประมวลภาพการลาดตระเวน  
อุทยานแห่งชาติดอยหลวง  
ประจำเดือน กรกฎาคม ๒๕๖๖



วันที่/ชุดลาดตระเวน/พิกัด	รายละเอียดภาพ	ภาพถ่าย
<p>วันที่ ๑๘ ก.ค. ๒๐๒๓ ชื่อชุดลาดตระเวน สายตรวจ สาย ๑ พิกัด ๕๖๕๒๗๖ , ๒๑๓๙๕๖๐</p>	<p>การบุกรุกแผ้วถาง พบพื้นที่คาดว่า ถูกบุกรุกใหม่ หลังจากเกิดไฟไหม้ป่า ๑ แปลง มีการปลูกพริก เนื้อที่ประมาณ ๑ งาน จึงได้ดำเนินการเก็บข้อมูลปัจจัยคุกคาม</p>	
<p>วันที่ ๑๙ ก.ค. ๒๐๒๓ ชื่อชุดลาดตระเวน สายตรวจ สาย ๒ พิกัด ๕๗๘๗๗๙ , ๒๑๓๔๖๙๙</p>	<p>อาวุธและอุปกรณ์การกระทำผิด พบชาย ๒ คน ขับขี่รถจักรยานยนต์ คนซ้อนท้าย สะพายปืนลูกซอง เจ้าหน้าที่เข้าตรวจสอบ เพื่อสอบถาม ชายดังกล่าวขับขี่รถจักรยานยนต์กลับรถ และชายที่ซ้อนท้าย ได้กระโดดลงรถ และทิ้งปืนลูกซอง จำนวน ๑ กระบอก และถุงย่าม ไว้ และได้วิ่งหนี ให้ความชำนาญเส้นทาง ในการหลบหนีไปได้ ส่วนอาวุธปืนลูกซอง ได้ดำเนินการยึดของกลาง ส่งคดี สภ.เมืองพะเยา รับไว้แล้ว จะดำเนินการต่อไป รับเป็นบัญชีตรวจยึดของกลางที่ ๑๕๔/๒๕๖๖</p>	
<p>วันที่ ๑๑ ก.ค. ๒๐๒๓ ชื่อชุดลาดตระเวน สายตรวจ สาย ๑ พิกัด ๕๖๕๒๓๙ , ๒๑๕๗๖๗๙</p>	<p>การทำไม้ พบต้นสนเขา ถูกเจาะ ถูกถาก สภาพใหม่มาก จึงได้ดำเนินการเก็บข้อมูลปัจจัยคุกคาม</p>	
<p>วันที่ ๑๘ ก.ค. ๒๐๒๓ ชื่อชุดลาดตระเวน ทানা พิกัด ๕๗๓๗๙๓ , ๒๑๓๘๖๐๙</p>	<p>อาวุธและอุปกรณ์การกระทำผิด พบปลอกกระสุนลูกซอง สีแดง สภาพเก่า ไม่ทราบยี่ห้อ จำนวน ๑ ปลอก จึงได้ดำเนินการทำลาย</p>	



ประมวลภาพการลาดตระเวน  
อุทยานแห่งชาติดอยหลวง  
ประจำเดือน กรกฎาคม ๒๕๖๖



วันที่/ชุดลาดตระเวน/พิกัด	รายละเอียดภาพ	ภาพถ่าย
<b>วันที่</b> ๑๙ ก.ค. ๒๐๒๓ <b>ชื่อชุดลาดตระเวน</b> ทาน้ำ <b>พิกัด</b> ๕๗๓๔๙๑ , ๒๑๓๗๐๘๒	<b>ยานพาหนะ</b> พบรถจักรยานยนต์ ยี่ห้อ ฮอนด้า เวฟ สีเทา ดำ บ้าย ทะเบียน คธค ๘๓๔ เชียงราย จอดอยู่ ๑ คัน ไม่พบเจ้าของ จึงได้ดำเนินการเก็บข้อมูลปัจจัยนคูกคาม	
<b>วันที่</b> ๑๐ ก.ค. ๒๐๒๓ <b>ชื่อชุดลาดตระเวน</b> ทาน้ำ <b>พิกัด</b> ๕๗๗๒๓๓ , ๒๑๓๔๘๘๒	<b>การทำไม้</b> พบการทำไม้ประดู่ป่า จำนวน ๓ แผ่น ๔*๑๕ นิ้ว ความยาว ๑๕๐ เซ็นติเมตร จึงได้ดำเนินการเก็บข้อมูลปัจจัยนคูกคาม	
<b>วันที่</b> ๒๕ ก.ค. ๒๐๒๓ <b>ชื่อชุดลาดตระเวน</b> สายตรวจ สาย ๑ <b>พิกัด</b> ๕๗๒๕๒๑ , ๒๑๑๘๗๘๙	<b>พบคนโดยตรง</b> จับกุมผู้ต้องหา ๑ คน ชื่อนาย ทักศิษฐ์ ปิงเมือง อายุ ๔๖ ปี บ้านเลขที่ ๗๗ หมู่ ๕ ต.วังทอง อ.วังเหนือ จ.ลำปาง ของกลางประกอบด้วย ๑.อาวุธปืนไทยประติษฐ(ปืนแก๊ป) ๑ กระบอก ส่งดำเนินคดีตาม ป.จ.ว.ข้อ ๑ เวลา ๑๘.๑๙ น. คดีอาญาที่ ๑๕๐ /๒๕๖๖ ยึดทรัพย์ที่ ๗๓ /๒๕๖๖	
<b>วันที่</b> ๓ ก.ค. ๒๐๒๓ <b>ชื่อชุดลาดตระเวน</b> สายตรวจ สาย ๑ <b>พิกัด</b> ๕๖๓๙๖๐ , ๒๑๖๕๒๗๕	<b>สัตว์เลี้ยง</b> พบวัว จำนวน ๓๑ ตัว แบบเลี้ยงปล่อยในป่า ไม่พบเจ้าของ จึงได้ดำเนินการเก็บข้อมูลปัจจัยนคูกคาม	





สรุปผลงานลาดตระเวน  
อุทยานแห่งชาติดอยหลวง  
ประจำเดือน กรกฎาคม ๒๕๖๖



สรุปผลการดำเนินงาน

จากผลการดำเนินงานข้างต้นสามารถสรุปผลได้ดังนี้

๑. ในพื้นที่อุทยานแห่งชาติดอยหลวงยังคงมีภัยคุกคาม จากการล่าสัตว์ และบุกรุกแผ้วถางใหม่ อยู่ในพื้นที่ อำเภอวังเหนือ จังหวัดลำปาง เขตรับผิดชอบของหน่วยพิทักษ์อุทยานแห่งชาติดอยหลวง ที่ ๑ (วังแก้ว)
๒. ในพื้นที่อุทยานแห่งชาติดอยหลวงยังคงมีภัยคุกคาม จากการล่าสัตว์ และเลี้ยงวัว อยู่ในพื้นที่ อำเภอแม่สรวย จังหวัดเชียงราย เขตรับผิดชอบของหน่วยพิทักษ์อุทยานแห่งชาติดอยหลวง ที่ ๕ (ปางอ้อย)
๓. ในพื้นที่อุทยานแห่งชาติดอยหลวงยังคงมีภัยคุกคาม จากการล่าสัตว์ และเลี้ยงวัว อยู่ในพื้นที่ อำเภอพาน จังหวัดเชียงราย เขตรับผิดชอบของหน่วยพิทักษ์อุทยานแห่งชาติดอยหลวง ที่ ๗ (ผาวี)

ปัญหาและอุปสรรค

๑. เนื่องจากพื้นที่สูงชัน เป็นเนินเขาสูง ทำให้เจ้าหน้าที่ไม่สามารถเข้าไปสำรวจ ทัวถึงได้

ข้อเสนอแนะ

๑. ตั้งจุดสกัดเพิ่มเติมในพื้นที่เสี่ยงต่อการลักลอบกระทำผิด
๒. สร้างขวัญและกำลังใจตลอดจนสวัสดิการให้กับเจ้าหน้าที่ผู้ปฏิบัติงาน

แผนการลาดตระเวนในเดือนต่อไป

๑. เจ้าหน้าที่ผู้เกี่ยวข้อง ได้มีการประชุมวางแผนการเดินทางลาดตระเวนในพื้นที่เสี่ยง ในวันที่ ๑ สิงหาคม ๒๕๖๖

(ลงชื่อ) ..... สมฤทธิ กิติมา ..... ผู้จัดทำรายงาน  
( นายสมฤทธิ กิติมา )  
วันที่ ๑ สิงหาคม ๒๕๖๖

(ลงชื่อ) ..... พ.พ. ..... ผู้ตรวจรายงาน  
( นายนพพร ประทุมเหงา )  
หัวหน้าอุทยานแห่งชาติดอยหลวง