



รายงานลาดตระเวนเชิงคุณภาพในพื้นที่อนุรักษ์

อุทยานแห่งชาติแม่อปิม

Mae Puem National Park

ประจำเดือน ธันวาคม ๒๕๖๓



รายงานผลการลาดตระเวน อุทยานแห่งชาติแม่ปืม ประจำเดือน ธันวาคม ๒๕๖๓



จำนวนชุดลาดตระเวน ๕ ชุด จำนวนครั้งในการลาดตระเวน ๖๐ ครั้ง จำนวนวันในการลาดตระเวน ๗๖ วัน
รวมระยะทางในการลาดตระเวนทั้งหมด ๑,๗๓๕.๐๐ กิโลเมตร

ทีมที่	ชื่อชุดลาดตระเวน	ระหว่างวันที่	จำนวนครั้ง	จำนวนวัน	ระยะทางการลาดตระเวน (กม.)			
					เดินเท้า	รถยนต์	ทางน้ำ	อากาศ
๑	ป่าแดงงาม		๑๒	๑๖	๑๒๒	๔๖๒	๐	๐
๒	สันป่าส้าน		๑๑	๑๔	๘๓	๓๐๐	๐	๐
๓	ห้วยพญาแก้ว		๑๒	๑๕	๑๑๐	๑๕๕	๐	๐
๔	ห้วยหลวง		๑๒	๑๕	๑๓๓	๑๗๕	๐	๐
๕	อุทยานแห่งชาติแม่ปืม		๑๓	๑๖	๑๐๔	๗๓	๑๔	๐
ผลรวม			๖๐	๗๖	๕๕๒	๑,๑๖๕	๑๔	๐

กราฟแสดงจำนวนวัน และระยะทางในการลาดตระเวน

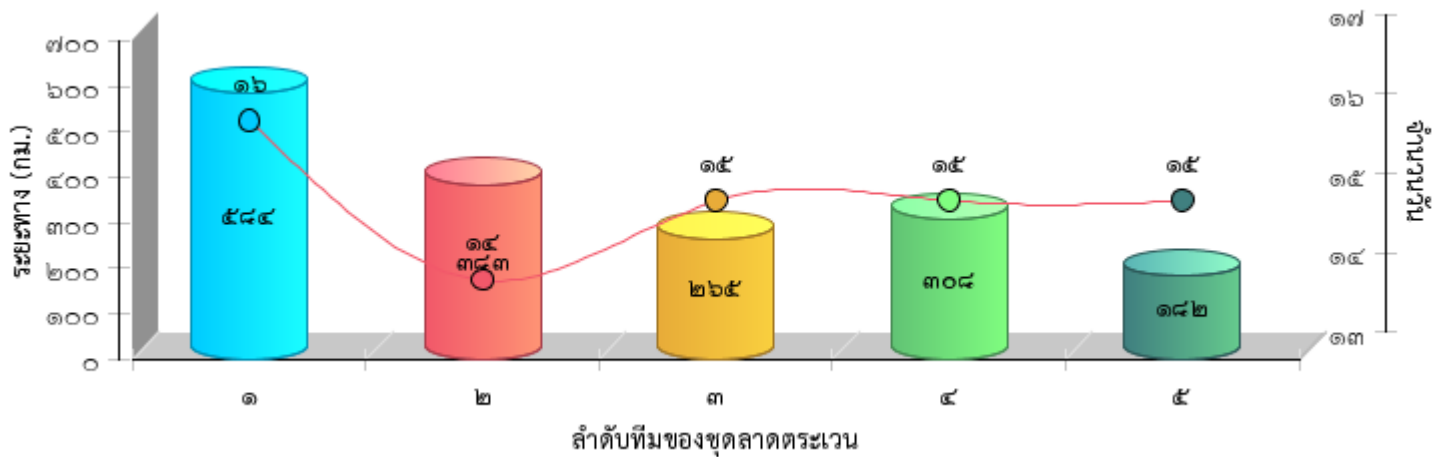



แผนที่แสดงความเข้มข้นของการลาดตระเวน
อุทยานแห่งชาติแม่ปืม
ประจำเดือน ธันวาคม ๒๕๖๓

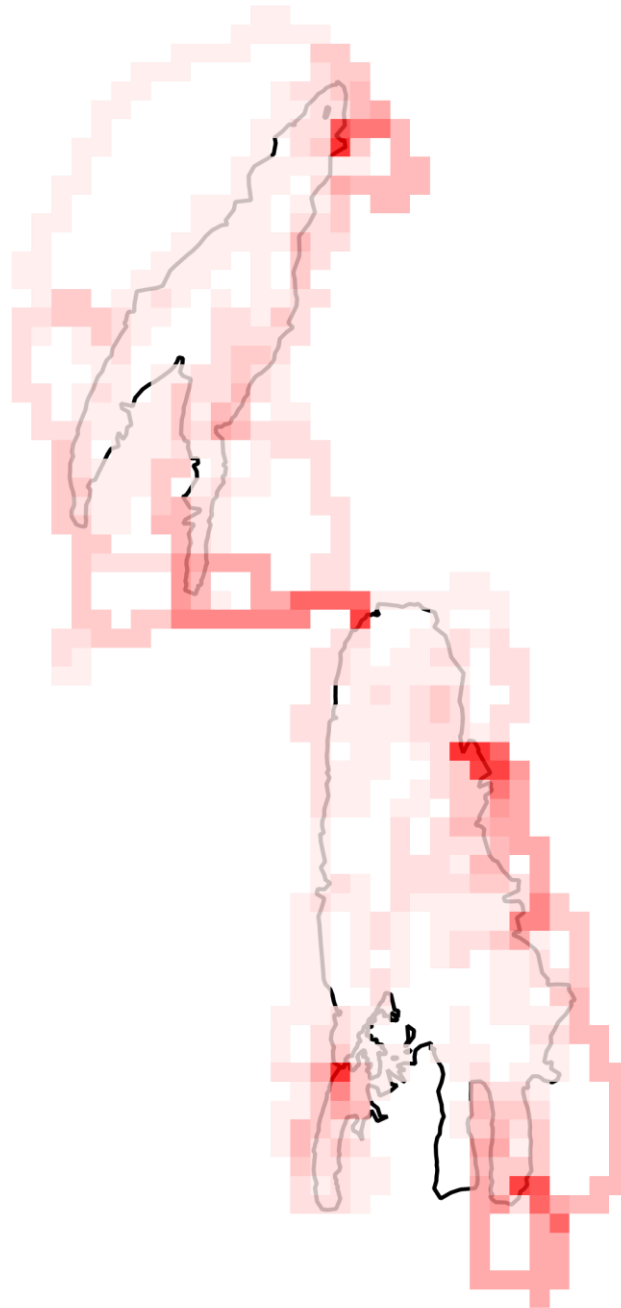

	ความเข้มข้นในการลาดตระเวน
	1.0
	12.0
	ขอบเขตพื้นที่อนุรักษ์
	พื้นที่จัดการที่เป็นแนวกันชน
	ส่วนการจัดการ



แผนที่แสดงเส้นทางการลาดตระเวน
อุทยานแห่งชาติแม่ปืม
ประจำเดือน ธันวาคม ๒๕๖๓

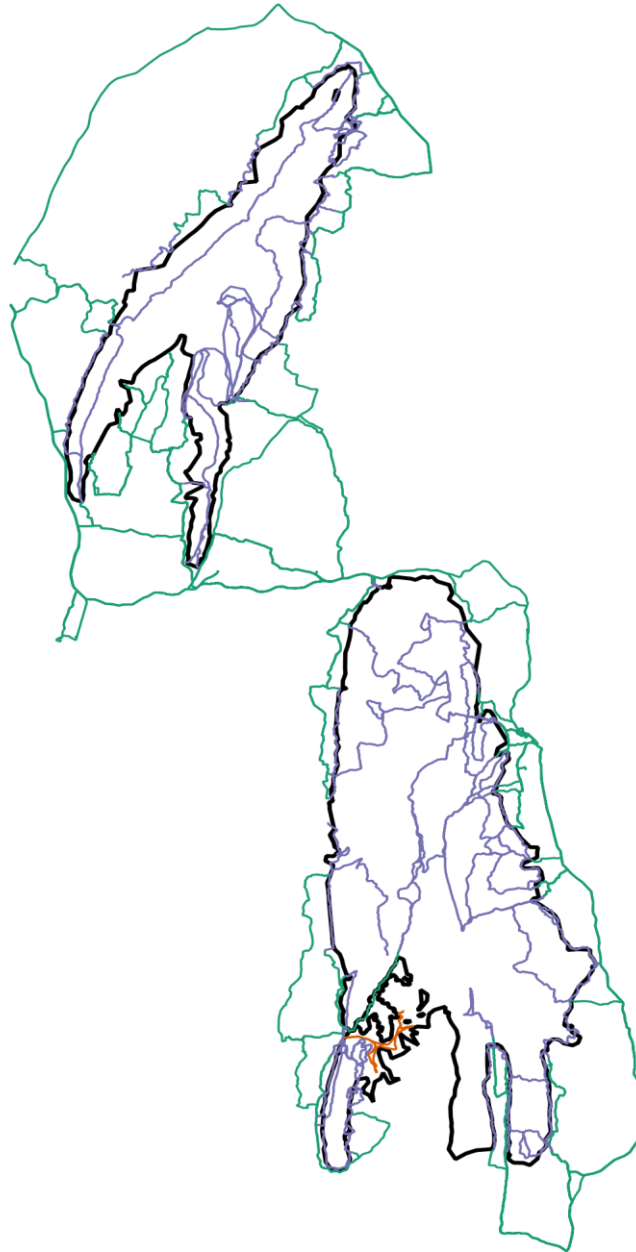

- เส้นทางการลาดตระเวน เดินเท้า
- เส้นทางการลาดตระเวน ทางน้ำ
- เส้นทางการลาดตระเวน รถยนต์
- เส้นทางการลาดตระเวน ทางอากาศ
- ขอบเขตพื้นที่อนุรักษ์
- พื้นที่จัดการที่เป็นแนวกันชน
- ส่วนการจัดการ



แผนที่แสดงการกระจายของสัตว์ป่า
อุทยานแห่งชาติแม่ปืม
ประจำเดือน ธันวาคม ๒๕๖๓



นกยูง

กวางป่า

หมูป่า

เก้ง



.....
.....

.....
.....

.....
.....

.....
.....

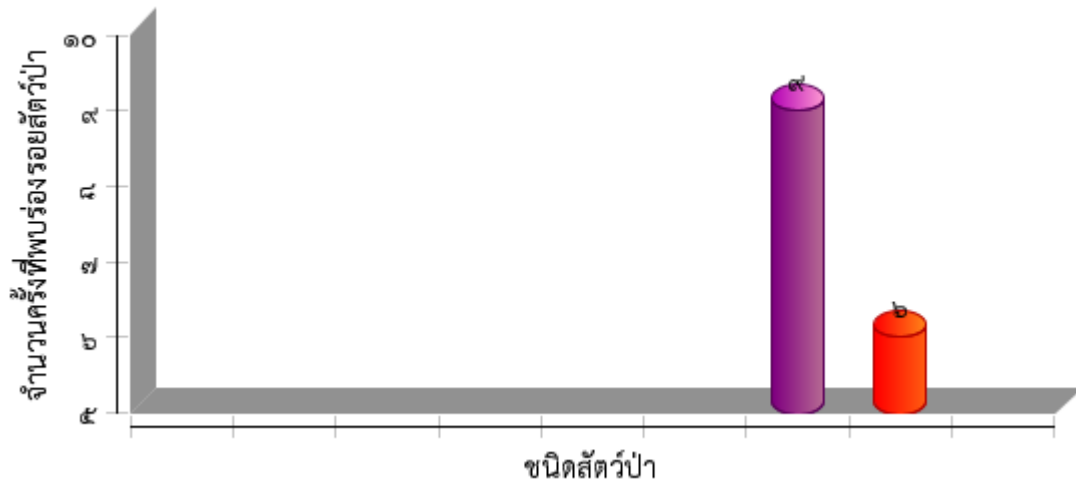



ตารางสรุปการพบปัจจัยคุกคาม
อุทยานแห่งชาติแม่ปืม
ประจำเดือน ธันวาคม ๒๕๖๓



ปัจจัยคุกคาม	ชุดลาดตระเวน	พิกัด X	พิกัด Y	รายละเอียดของปัจจัยคุกคาม	การจัดการ	สถานที่	
การล่า	ห้วยพญาแก้ว	๕๘๒๐๓๘	๒๑๘๐๕๓๕	ปลอกกระสุนปืน ลูกซอง ๓ นัด	เก็บกลับ	ในพื้นที่	
		๕๘๗๐๑๔	๒๑๘๓๔๔๕	ซุ่มดักยิงสัตว์	ทำลาย	ในพื้นที่	
	ห้วยหลวง	๕๙๕๓๒๕	๒๑๕๕๔๓๐	ร่องรอยการถอนขนนกเค้าแมว ประมาณ ๕ วัน	เก็บรวมไว้จุดเกิดเหตุ	ในพื้นที่	
		๕๙๘๓๕๕	๒๑๕๔๘๙๐	ร่องรอยการถอนขนกระรอก อายุประมาณ ๒ วัน	เก็บรวมไว้จุดเกิดเหตุ	ในพื้นที่	
		๕๙๘๓๖๐	๒๑๕๔๘๙๐	ร่องรอยการถอนขนนกไม้ทราบชนิด ลักษณะ ขน มี ขาว	เก็บรวมไว้จุดเกิดเหตุ	ในพื้นที่	
		๕๙๘๓๓๙	๒๑๕๐๗๗๑	ร่องรอยการถอนขนนกไม้ทราบชนิด ลักษณะขนสีดำ	เก็บรวมไว้จุดเกิดเหตุ	ในพื้นที่	
		๖๐๐๕๔๖	๒๑๔๙๓๓๘	ขนไก่ป่าลักษณะเหมือนโดนถอนขนที่ ๓ วัน	เก็บรวมไว้จุดเกิดเหตุ	ในพื้นที่	
	อุทยานแห่งชาติแม่ปืม	๕๙๐๙๙๖	๒๑๕๐๔๐๐	ห้างดักยิงสัตว์ลักษณะ ต่อกทอยขึ้นไปทำห้างบนต้นไม้	ทำลาย	ในพื้นที่	
	ขยะมูลฝอย	ป่าแดงงาม	๕๗๘๓๑๖	๒๑๗๒๐๑๔	พบกระป๋องกาแฟเบอร์ดีและทำการฝัง	เก็บกลับ	ในพื้นที่
			๕๗๘๖๖๗	๒๑๗๓๐๙๒	กล่องนมแลคตาซอย ๑ กล่อง อายุ ประมาณ ๑๐-๑๕ วัน	อื่นๆ	ในพื้นที่
๕๘๔๘๕๕			๒๑๗๔๘๙๖	ขวดเครื่องดื่ม๑ ขวดในเขตป่าเต็งรัง	เก็บกลับ	ในพื้นที่	
ห้วยพญาแก้ว		๕๘๙๑๐๒	๒๑๘๓๒๙๖	ขยะซองขนมฟีนโอ สีฟ้า ทำการฝังกลบ	ฝัง	ในพื้นที่	



การกระจายของปัจจัยคุกคาม
 อุทยานแห่งชาติแม่ปืม
 ประจำเดือน ธันวาคม ๒๕๖๓



การบุกรุกแผ้วถาง



การล่า

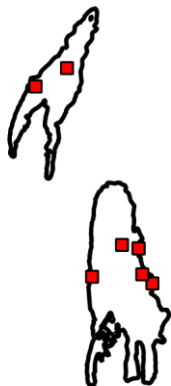

การจับสัตว์น้ำ



อื่นๆ

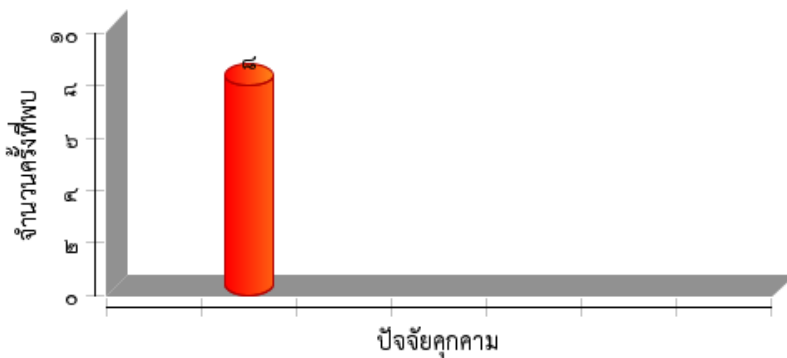



แผนที่การกระจายของปัจจัยนิเวศ
อุทยานแห่งชาติแม่ปืม
ประจำเดือน ธันวาคม ๒๕๖๓



ต้นไทร/ไม้ผลที่เป็นอาหารสัตว์ป่า

โปงดิน/โป่งน้ำ

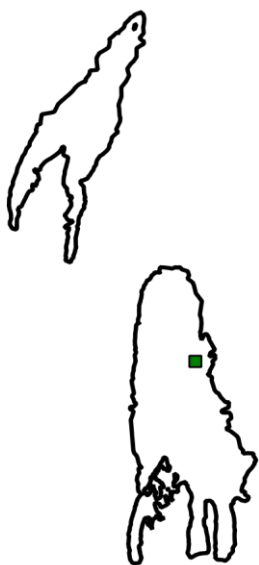

รังผึ้ง

แหล่งน้ำ/ตาน้ำ

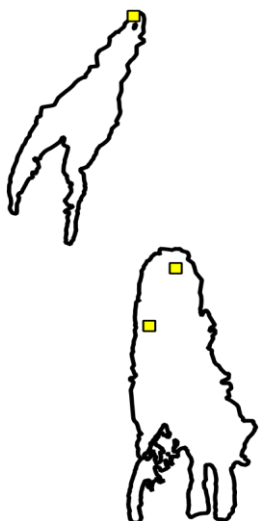



ประมวลภาพการลาดตระเวน
อุทยานแห่งชาติแม่ปืม
ประจำเดือน ธันวาคม ๒๕๖๓



วันที่/จุดลาดตระเวน/พิกัด	รายละเอียดภาพ	ภาพถ่าย
วันที่ ๔-๕ ธันวาคม ๒๕๖๓ สายตรวจส่วนกลาง พิกัด ๕๙๑๓๘๐X ๒๑๔๒๓๕๘ Y	ป้างจัยนิเวศ ขี้ไก่เห็น อายุประมาณ ๑ อาทิตย์	
วันที่ ๔-๕ ธันวาคม ๒๕๖๓ สายตรวจส่วนกลาง พิกัด ๕๙๑๓๖๑X ๒๑๔๒๓๕๘ Y	ป้างจัยนิเวศ รอยเท้านกยูง อายุประมาณ ๔-๕ วัน	
วันที่ ๘ ธันวาคม ๒๕๖๓ สายตรวจส่วนกลาง พิกัด ๕๙๐๙๒๗X ๒๑๐๖๐๒ Y	ป้างจัยนิเวศ รอยเท้านกยูง อายุประมาณ ๑-๒ วัน	
วันที่ ๘ ธันวาคม ๒๕๖๓ สายตรวจส่วนกลาง พิกัด ๕๙๑๓๔๕X ๒๑๔๐๓๒๑ Y	ป้างจัยนิเวศ ขนนกยูง อายุประมาณ ๑-๒ วัน	

วันที่/ชุดลาดตระเวน/พิกัด	รายละเอียดภาพ	ภาพถ่าย
<p>วันที่ ๔-๕ ธันวาคม ๒๕๖๓</p> <p>หน่วยพิทักษ์ มป.๑ (ป่าแดงงาม)</p> <p>พิกัด ๕๘๕๕๖๙X ๒๑๗๗๙๖๖ Y</p>	<p>ปัจจัยนิเวศ</p> <p>รังผึ้งป่าบนต้นไม้</p>	
<p>วันที่ ๔- ๕ ธันวาคม ๒๕๖๓</p> <p>หน่วยพิทักษ์ มป.๑ (ป่าแดงงาม)</p> <p>พิกัด ๕๘๕๕๒๐X ๒๑๗๗๓๐๓ Y</p>	<p>ปัจจัยนิเวศ</p> <p>ขี้หมาป่า อายุประมาณ ๑ วัน</p>	
<p>วันที่ ๑๖ ธันวาคม ๒๕๖๓</p> <p>หน่วยพิทักษ์ มป.๒ (ห้วยพญาแก้ว)</p> <p>พิกัด ๕๙๘๐๒๕X ๒๑๕๕๑๑๘ Y</p>	<p>ปัจจัยนิเวศ</p> <p>รอยเท้านกยูง อายุประมาณ ๑- ๒ วัน</p>	
<p>วันที่ ๘ ธันวาคม ๒๕๖๓</p> <p>หน่วยพิทักษ์ มป.๓ (ห้วยหลวง)</p> <p>พิกัด ๕๙๘๙๓๙X ๒๑๕๐๗๗๑ Y</p>	<p>ปัจจัยคุกคาม การล่า</p> <p>ขนนกไม่ทราบ ชนิด</p>	
<p>วันที่ ๘ ธันวาคม ๒๕๖๓</p> <p>หน่วยพิทักษ์ มป.๓ (ห้วยหลวง)</p> <p>พิกัด ๕๙๘๓๖๐X ๒๑๕๔๘๙๐ Y</p>	<p>ปัจจัยคุกคาม การล่า</p> <p>ขนนกไม่ทราบ ชนิด</p>	



ประมวลภาพการประชุม
อุทยานแห่งชาติแม่ปืม
ประจำเดือน ธันวาคม ๒๕๖๓





สรุปผลงานลาดตระเวน
อุทยานแห่งชาติแม่ปืม
ประจำเดือน ธันวาคม ๒๕๖๓



สรุปผลการดำเนินงาน

จากผลการดำเนินงานข้างต้นสามารถสรุปผลได้ดังนี้

๑. ในพื้นที่อุทยานแห่งชาติ แม่ปืม ยังคงมีการคุกคามจากการลักลอบล่าสัตว์ป่าอยู่ในพื้นที่บริเวณแนวเขตฯ ซึ่งพบร่องรอยการล่าสัตว์ป่า พบปลอกกระสุนปืนลูกซอง
๒. เส้นทางลาดตระเวนในแต่ละเส้นทาง มีการฟื้นตัวของป่า เพิ่มขึ้น อย่างเห็นได้ชัดเจน
๓. ปัจจัยนิเวศร่องรอยสัตว์ป่า เช่น นกยูง เก้ง หมาป่า อีเห็น รังผึ้ง เพิ่มมากขึ้นอย่างเห็นได้ชัดเจน เมื่อเทียบกับข้อมูลสำรวจช่วงเดือนก่อน

ปัญหาและอุปสรรค

๑. จำนวนเจ้าหน้าที่ในการลาดตระเวนมีจำนวนน้อยเมื่อเทียบกับขนาดพื้นที่
๒. เนื่องจากช่วงนี้เป็นช่วงหน้าหนาว ความชื้นต่ำส่งผลให้อุปกรณ์ที่ใช้งานในภาคสนามเริ่มมีการชำรุด บางชุดเสียหายขณะปฏิบัติหน้าที่ อาทิเช่น GPS และกล้องถ่ายรูป เป็นต้น
๓. GPS มีอายุการใช้งานมานานเริ่มมีปัญหาในการรับสัญญาณดาวเทียมทำให้เกิดการกระโดดของเส้นลาดตระเวน

ข้อเสนอแนะ

๑. เพิ่มความมั่นคงของเจ้าหน้าที่ผู้ปฏิบัติงาน โดยเฉพาะอย่างยิ่งในพนักงานจ้างเหมา

แผนการลาดตระเวนในเดือนต่อไป

๑. เจ้าหน้าที่ผู้เกี่ยวข้อง ได้มีการประชุมวางแผนการลาดตระเวนในพื้นที่เสี่ยง ในวันที่ ๒๕ ธันวาคม ๒๕๖๓
๒. ป้องกันพื้นที่เสี่ยงต่อการล่าสัตว์ ในเขตอุทยาน สืบเนื่องจากมีร่องรอยการล่าสัตว์ หางดักยิงสัตว์ กระสุนปืนลูกซอง
๓. ให้เจ้าหน้าที่ลาดตระเวนลาดตระเวนตามแนวเขตพื้นที่รับผิดชอบเพื่อป้องกันการบุกรุกขยายพื้นที่ของชาวสวนที่ติดกับเขตอุทยาน

(ลงชื่อ) ผู้จัดทำรายงาน

(นายสุมิตร สุธรรม)

วันที่

(ลงชื่อ) ผู้จัดตรวจรายงาน

(นายวุฒิพงษ์ ดงคำฟู)

หัวหน้าอุทยานแห่งชาติ แม่ปืม

วันที่