



รายงานลาดตระเวนเชิงคุณภาพในพื้นที่อนุรักษ์

อุทยานแห่งชาติดอยหลวง

**Doi-Luang National Park**

ประจำเดือน ธันวาคม 2567



## รายงานผลการลาดตระเวน อุทยานแห่งชาติดอยหลวง ระหว่างวันที่ 1 ธันวาคม พ.ศ. 2567 ถึง 31 ธันวาคม พ.ศ. 2567

จำนวนชุดลาดตระเวน 10 ชุด จำนวนครั้งในการลาดตระเวน 44 ครั้ง จำนวนวันในการลาดตระเวน 184 วัน จำนวนคืนในการลาดตระเวน 140 คืน รวมระยะทางในการลาดตระเวนทั้งหมด 5,902.34 กิโลเมตร

ทีมที่	ชื่อชุดลาดตระเวน	ระหว่างวันที่	จำนวนครั้ง	จำนวนวัน	จำนวนคืน	ระยะทางการลาดตระเวน (กม.)				
						เดินเท้า	รถยนต์	รถจักรยานยนต์	ทางน้ำ	ทางอากาศ
1	จำปาทอง		4	18	14	70.08	738.05	0.00	0.00	0.00
2	หุ้ยม่าน		6	20	14	103.13	151.74	215.51	0.00	0.00
3	ท่าน้ำ		5	19	14	74.57	231.85	236.65	0.00	0.00
4	ปางอ้อย		4	18	14	81.32	341.84	0.00	0.00	0.00
5	ผาวี		4	18	14	88.13	242.71	0.00	0.00	0.00
6	วังแก้ว		7	21	14	88.40	256.46	0.00	0.00	0.00
7	สันกลาง		3	17	14	49.69	499.93	11.72	0.00	0.00
8	สายตรวจ สาย1		4	18	14	66.31	935.19	0.00	0.00	0.00
9	สายตรวจ สาย2		4	18	14	75.25	903.22	0.00	0.00	0.00
10	ห้วยทราย		3	17	14	83.48	325.04	32.05	0.00	0.00
ผลรวม			44	184	140	780.36	4,626.04	495.93	0.00	0.00

กราฟแสดงจำนวนวัน และระยะทางในการลาดตระเวน

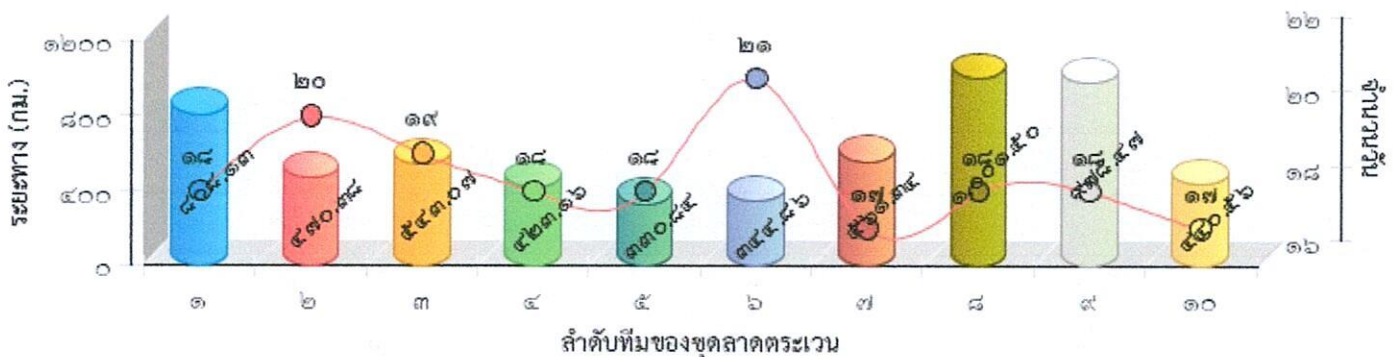





แผนที่แสดงความเข้มข้นของการลาดตระเวน  
อุทยานแห่งชาติดอยหลวง  
ประจำเดือน ธันวาคม 2567

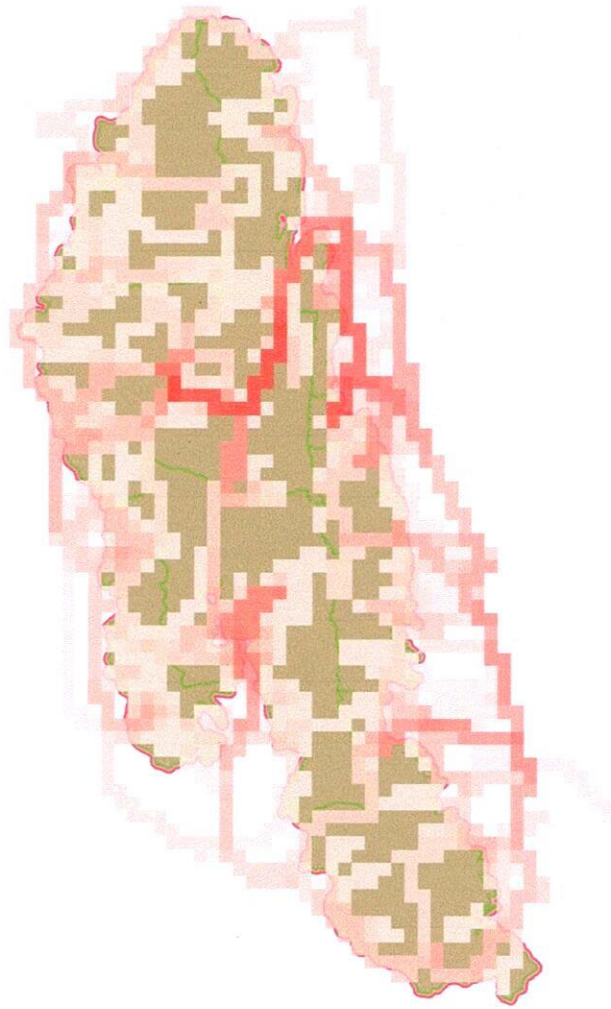



แผนที่แสดงเส้นทางการลาดตระเวน  
อุทยานแห่งชาติดอยหลวง  
ประจำเดือน ธันวาคม 2567

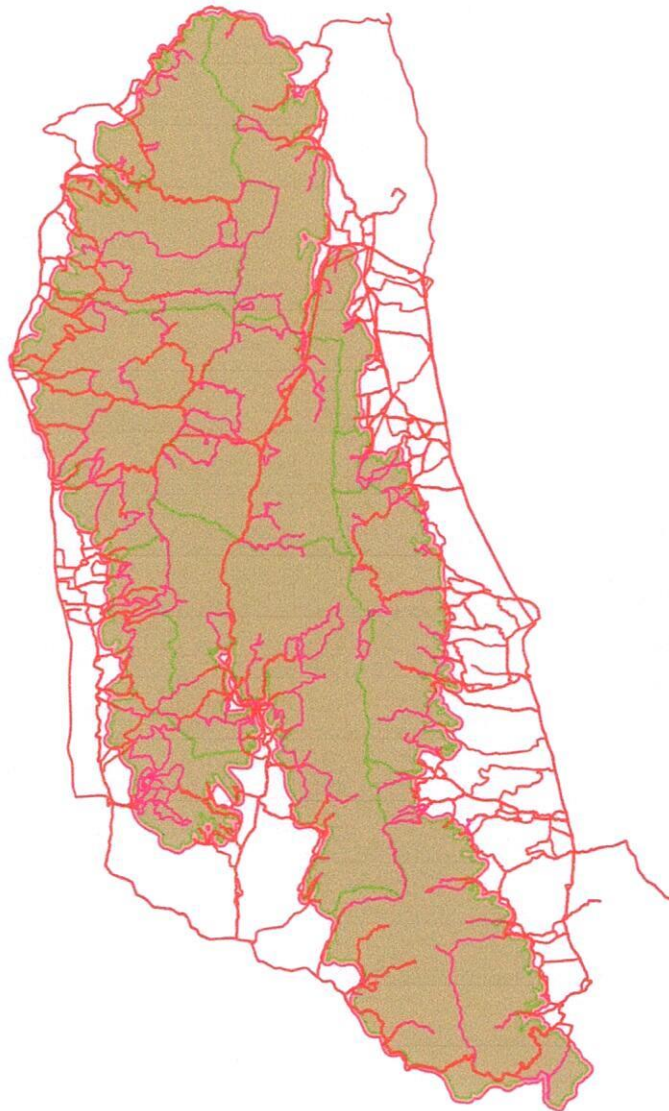



# แผนที่แสดงการกระจายของสัตว์ป่า



## อุทยานแห่งชาติดอยหลวง ประจำเดือน ธันวาคม 2567

หมาใน



.....  
.....

นกกยูง



.....  
.....

หมาจิ้งจอก



.....  
.....

หมูป่า

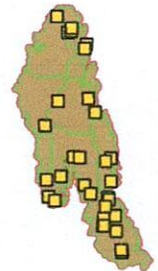

.....  
.....

อีเห็นข้างลาย



.....  
.....

เก้ง



.....  
.....

ตะกวด



.....  
.....

แมวดาว



.....  
.....

ไก่อป้า



# แผนที่แสดงการกระจายของสัตว์ป่า

## อุทยานแห่งชาติดอยหลวง ประจำเดือน ธันวาคม 2567

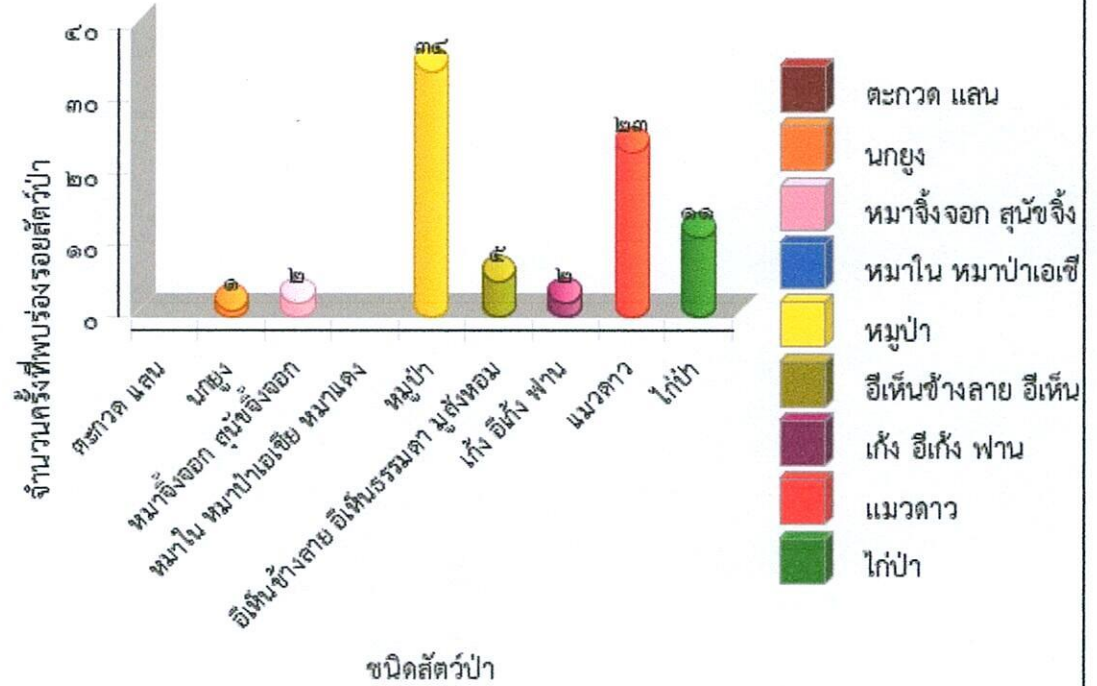

.....  
.....





**ตารางสรุปการพบปัจจัยคุกคาม  
อุทยานแห่งชาติดอยหลวง  
ประจำเดือน ธันวาคม 2567**



ปัจจัยคุกคาม	ชุดลาดตระเวน	พิกัด X	พิกัด Y	รายละเอียดของปัจจัยคุกคาม	การจัดการ	สถานที่
การล่า	จำป่าทอง	575077	2119812	ห้างดักยิงสัตว์ สภาพใหม่ จำดำเนินการทำลาย	ทำลาย	ในพื้นที่
		575144	2117823	พบปลอกกระสุนปืนลูกซอง สีแดง สภาพเก่า ไม่ทราบยี่ห้อ จำนวน 1 ปลอก	เก็บกลับ	ในพื้นที่
		576344	2127982	พบปลอกกระสุนปืนลูกซอง สีแดง สภาพเก่า จำนวน 1 ปลอก	เก็บกลับ	ในพื้นที่
	ทุ่งม่าน	558722	2129414	พบชนไก่ป่า ถูกถอน จำนวน 1 กอง สภาพเก่า จึงได้ดำเนินการเก็บข้อมูล ปัจจัยคุกคาม	ทำลาย	ในพื้นที่
		558879	2129452	พบปลอกกระสุนลูกซอง สีแดง เบอร์12 สภาพเก่า จำนวน 1 ปลอก ไม่ทราบยี่ห้อ จึงได้ดำเนินการทำลาย	ทำลาย	ในพื้นที่
		560063	2144396	พบปลอกกระสุนลูกซอง สีขาว เบอร์12 สภาพเก่า จำนวน 1 ปลอก ไม่ทราบยี่ห้อ จึงได้ดำเนินการทำลาย	เก็บรวมไว้จุดเกิดเหตุ	ในพื้นที่
		560081	2132241	พบปลอกกระสุนปืนลูกซอง จำนวน 1 ปลอก สภาพเก่า	เก็บกลับ	ในพื้นที่
		560995	2131289	พบปลอกกระสุนลูกซอง สีขาว เบอร์12 สภาพเก่า ไม่ทราบยี่ห้อ จึงได้ดำเนินการทำลาย	ทำลาย	ในพื้นที่
	ปางอ้อย	561690	2177242	พบปลอกกระสุนลูกซอง เบอร์12 สีขาว สภาพเก่า ไม่ทราบยี่ห้อ จึงได้ดำเนินการทำลาย	ทำลาย	ในพื้นที่
	ผาวี	562608	2149511	พบปลอกกระสุนลูกซอง สีขาว เบอร์12 สภาพเก่า ไม่ทราบยี่ห้อ จำนวน 1 ปลอก จึงได้ดำเนินการทำลาย	ทำลาย	ในพื้นที่
		564119	2157262	พบปลอกกระสุนปืนลูกซอง สีแดง จำนวน 1 ปลอก	เก็บกลับ	ในพื้นที่
		564305	2154513	พบปลอกกระสุนลูกซอง สีแดง เบอร์12 สภาพเก่า ไม่ทราบยี่ห้อ จำนวน 1 ปลอก จึงได้ดำเนินการทำลาย	ทำลาย	ในพื้นที่
		564627	2157508	พบชนนกปีกลายสก็อต จำนวน 1 กอง สภาพใหม่ จึงบันทึกเป็นข้อมูล สังเกตการณ์	สังเกตการณ์	ในพื้นที่





ตารางสรุปการพบปัจจัยคุกคาม  
อุทยานแห่งชาติดอยหลวง  
ประจำเดือน ธันวาคม 2567



ปัจจัยคุกคาม	ชุดลาดตระเวน	พิกัด X	พิกัด Y	รายละเอียดของปัจจัยคุกคาม	การจัดการ	สถานที่
		565084	2154174	พบชนไก่ป่า ถูกถอนทิ้งไว้สภาพใหม่ จำนวน 1 กอง จึงบันทึกเป็นข้อมูล สังเกตการณ์	สังเกตการณ์	ในพื้นที่
		565291	2153834	พบปลอกกระสุนลูกซอง สีขาว เบอร์ 12 สภาพเก่า ไม่ทราบยี่ห้อ จำนวน 1 ปลอก จึงได้ดำเนินการทำลาย	ทำลาย	ในพื้นที่
		567312	2158658	พบร่องรอยการถอนชนไก่ป่า จำนวน 1 กอง สภาพใหม่ ถึงบันทึกเป็นข้อมูล สังเกตการณ์	สังเกตการณ์	ในพื้นที่
		567939	2154322	พบปลอกกระสุนลูกซอง สีเขียว เบอร์ 12 สภาพเก่า ไม่ทราบยี่ห้อ จึงได้ดำเนินการทำลาย	เก็บรวมไว้จุดเกิดเหตุ	ในพื้นที่
วังแก้ว		563822	2137834	พบห้างดักยิงสัตว์ สภาพใหม่ บริเวณรอบๆมีร่องรอย การก่อกองไฟ และร่องรอยการประกอบอาหาร	ทำลาย	ในพื้นที่
		569541	2132602	พบร่องรอยการถอนชนนกบั้งรอกใหญ่ สภาพใหม่ จำนวน 1 กอง จึงบันทึกเป็นข้อมูลสังเกตการณ์	สังเกตการณ์	ในพื้นที่
		569635	2134469	พบปลอกกระสุนปืนลูกซอง สีแดง และสีขา จำนวน 2 ปลอก สภาพใหม่	เก็บกลับ	ในพื้นที่
		571256	2126761	พบชายจำนวน 1 คน พกอาวุธปืน จำนวน 1 กระบอก เจ้าหน้าที่จึงทำการแสดงตัว ชายดังกล่าวใช้ความชำนาญในพื้นที่ หลบหนีไปได้ จึงบันทึกไว้เป็นข้อมูลสังเกตการณ์		ในพื้นที่
สันกลาง		566272	2173713	พบร่องรอยการก่อกองไฟ จำนวน 1 กอง สภาพเก่า ประมาณ 1 เดือน	สังเกตการณ์	ในพื้นที่
		566598	2173620	พบกรงดักสัตว์ สภาพใหม่ สามารถใช้งานได้ จึงดำเนินการทำลาย	ทำลาย	ในพื้นที่
		566777	2178650	พบชนนกเขาใหญ่ ถูกถอนทิ้งไว้ จำนวน 1 กอง สภาพใหม่	สังเกตการณ์	ในพื้นที่
		570367	2169219	พบร่องรอยการขุดหารังคูน สภาพใหม่ จึงได้ดำเนินการเก็บข้อมูลปัจจัยคุกคาม	สังเกตการณ์	ในพื้นที่





ตารางสรุปการพบปัจจัยคุกคาม  
อุทยานแห่งชาติดอยหลวง  
ประจำเดือน ธันวาคม 2567



ปัจจัยคุกคาม	ชุดลาดตระเวน	พิกัด X	พิกัด Y	รายละเอียดของปัจจัยคุกคาม	การจัดการ	สถานที่
สายตรวจ สาย1		560606	2149716	พบปางพักพราน สภาพเพิงเล็กใช้ จึงได้ดำเนินการทำลาย	ทำลาย	ในพื้นที่
		560654	2149596	พบปลอกกระสุนลูกซอง สีขาว เบอร์12 สีขาว ไม่ทราบยี่ห้อ จำนวน 1 ปลอก จึงได้ดำเนินการทำลาย	ทำลาย	ในพื้นที่
		562917	2150854	พบปลอกกระสุนลูกซอง เบอร์12 สีขาว สภาพเก่า ไม่ทราบยี่ห้อ จำนวน 1 ปลอก จึงได้ดำเนินการทำลาย	ทำลาย	ในพื้นที่
		573409	2136664	พบซุ่มดักยิงสัตว์ (บนดิน) สภาพเพิงเล็กใช้ จึงได้ดำเนินการทำลาย	ทำลาย	ในพื้นที่
		573611	2137293	พบปางพักพราน มีร่องรอยการถอนขนนก จำนวน 1 กอง จึงได้ดำเนินการเก็บข้อมูลปัจจัยคุกคาม	ทำลาย	ในพื้นที่
		575845	2122914	พบปางพักพราน มีร่องรอยการก่อกองไฟ สภาพใหม่ จึงได้ดำเนินการทำลาย	ทำลาย	ในพื้นที่
สายตรวจ สาย2		564157	2151251	พบห้างดักยิงสัตว์ (บนต้นไม้) สภาพเพิงเล็กใช้ จึงได้ดำเนินการทำลาย	ทำลาย	ในพื้นที่
		573272	2148202	พบตอดไก่ (ที่เป่า ล่อ ไก่ป่า) จำนวน 1 อัน จึงได้ดำเนินการเก็บกลับ	เก็บกลับ	ในพื้นที่
		573643	2147875	พบซุ่มดักยิงสัตว์ (บนดิน) สภาพเพิงเล็กใช้ จึงได้ดำเนินการทำลาย	ทำลาย	ในพื้นที่
		574005	2148053	พบขนไก่ป่า ถูกถอน สภาพใหม่ จำนวน 1 กอง จึงได้ดำเนินการเก็บข้อมูลปัจจัยคุกคาม	ทำลาย	ในพื้นที่
		574005	2148053	พบปลอกกระสุนลูกซอง สีขาว เบอร์12 สภาพใหม่ จำนวน 2 ปลอก ยี่ห้อ SAKA EXPORT จึงได้ดำเนินการเก็บกลับ	เก็บกลับ	ในพื้นที่
	574321	2148329	พบการเจาะสับ ต้นตะแบก เพื่อเอาตะกวดป่า สภาพใหม่ จึงได้ดำเนินการเก็บข้อมูลปัจจัยคุกคาม	สังเกตการณ์	ในพื้นที่	





**ตารางสรุปการพบปัจจัยคุกคาม**  
**อุทยานแห่งชาติดอยหลวง**  
**ประจำเดือน ธันวาคม 2567**



ปัจจัยคุกคาม	ชุดลาดตระเวน	พิกัด X	พิกัด Y	รายละเอียดของปัจจัยคุกคาม	การจัดการ	สถานที่
				พบปลอกกระสุนลูกซอง สีขาว เบอร์ 12 ยี่ห้อ SAKA สภาพใหม่มาก จำนวน 1 ปลอก จึงได้ดำเนินการเก็บกลับ	เก็บกลับ	ในพื้นที่
		574343	2148323	พบดาบข่าย ดักนก สภาพพร้อมใช้งาน จึงได้ดำเนินการเผาทำลาย	ทำลาย	ในพื้นที่
		576116	2147163	พบซุ่มดักยิงสัตว์ สภาพเพิงเล็กใช้ จึงได้ดำเนินการทำลาย	ทำลาย	ในพื้นที่
	ห้วยทราย	555121	2155300	พบปลอกกระสุนลูกซอง สีขาว สภาพเก่า ไม่ทราบยี่ห้อ จำนวน 1 ปลอก จึงได้ดำเนินการทำลาย	ทำลาย	ในพื้นที่
		557927	2145201	พบปางพักพราน (บนดิน) สภาพเพิงเล็กใช้ จึงได้ดำเนินการทำลาย	ทำลาย	ในพื้นที่
		560278	2144263	พบปางพักพราน (บนดิน) สภาพเพิงเล็กใช้ จึงได้ดำเนินการทำลาย	ทำลาย	ในพื้นที่
ปลูสัตว์	สายตรวจ สาย1	574802	2139468	พบปางวัว และมีร่องรอยการก่อองไฟ จึงได้ดำเนินการเก็บข้อมูลปัจจัยคุกคาม	สังเกตการณ์	ในพื้นที่
เก็บหาของป่า	จำปาทอง	576530	2127876	พบบรรไดไม้ไผ่ คาดว่าทำเพื่อปีนไปเอารังผึ้ง สภาพเก่า จึงดำเนินการทำลาย	ทำลาย	ในพื้นที่
		584987	2107464	พบร่องรอยการถากไม้สนเขา สภาพใหม่ จึงได้ดำเนินการเก็บข้อมูลปัจจัยคุกคาม	สังเกตการณ์	ในพื้นที่
	ทุ่งม่าน	558927	2140093	พบทอยตีผึ้ง สภาพเก่า จึงได้ดำเนินการทำลาย	ทำลาย	ในพื้นที่
		559397	2131141	พบทอยตีผึ้ง สภาพเก่า จึงได้ดำเนินการทำลาย	ทำลาย	ในพื้นที่
		560074	2127305	พบร่องรอยบรรไดลิง ค่อนข้างเก่า คาดว่าเป็นการปีนเพื่อขึ้นไปเอารังผึ้ง	ทำลาย	ในพื้นที่
		560367	2126333	พบร่องรอยการเจาะเอาไม้สน จำนวน 1 ร่องรอย	สังเกตการณ์	ในพื้นที่
	ทำน้ำ	573593	2142149	พบร่องรอยการเจาะไม้สน สภาพเก่า รอยถากกว้าง 160 ซม. ยาว 45 ซม.	สังเกตการณ์	ในพื้นที่





ตารางสรุปการพบปัจจัยคุกคาม  
อุทยานแห่งชาติดอยหลวง  
ประจำเดือน ธันวาคม 2567



ปัจจัยคุกคาม	ชุดลาดตระเวน	พิกัด X	พิกัด Y	รายละเอียดของปัจจัยคุกคาม	การจัดการ	สถานที่
		573702	2136081	พบร่องรอยการตกไม้สนเขา สภาพใหม่ จึงได้ดำเนินการเก็บข้อมูลปัจจัยคุกคาม	สังเกตการณ์	ในพื้นที่
		573986	2136534	พบร่องรอยการตกไม้สนเขา สภาพใหม่ จึงได้ดำเนินการเก็บข้อมูลปัจจัยคุกคาม	สังเกตการณ์	ในพื้นที่
		577791	2136751	พบมอเตอร์ไซค์ สภาพเก่า ยี่ห้อคริม สีดำไม่ติดแผ่นป้ายทะเบียน ไม่พบเจ้าของ คาดว่าเป็นของชาวบ้าน เข้ามาหาของป่า	สังเกตการณ์	ในพื้นที่
		578037	2132181	พบรถจักรยานยนต์ Honda สีฟ้า จำนวน 1 คัน ติดแผ่นป้ายทะเบียนสภาพเก่า กพต พะเยา 321 จอดทิ้งไว้ไม่พบเจ้าของ จึงบันทึกเป็นข้อมูลปัจจัยคุกคาม	สังเกตการณ์	ในพื้นที่
	ผาวี	560984	2150399	พบร่องรอยการตัดไม้สนเขา จำนวน 1 ต้น สภาพใหม่ จึงได้ดำเนินการเก็บข้อมูลปัจจัยคุกคาม	สังเกตการณ์	ในพื้นที่
สายตรวจ สาย1		562950	2150920	พบร่องรอยการตกไม้สนเขา สภาพใหม่ จำนวน 2 ต้น จึงได้ดำเนินการเก็บข้อมูลปัจจัยคุกคาม	สังเกตการณ์	ในพื้นที่
		575424	2139373	พบนายเกาสั่ง แซ่ซิ่น อายุ 60 ปี บ้านปางปูละ ม.13 ต.ศรีถ้อย อ.แม่ใจ จ.พะเยา และนายจूरก ภาชวลี อายุ 61 ปี บ้านท่าตันหาด ม.8 ต.ศรีถ้อย อ.แม่ใจ จ.พะเยา เข้ามาหาของป่า ในพื้นที่อุทยาน เจ้าหน้าที่ จึงได้ว่ากล่าว ตักเตือนไป และให้ออกจากพื้นที่		ในพื้นที่
สายตรวจ สาย2		576116	2147163	พบนายสุข บุญยะใจ ชาวบ้าน บ้านป่าแฝก ม.4 ต.ป่าแฝก อ.แม่ใจ จ.พะเยา เข้ามาหาของป่า ในพื้นที่อุทยาน พร้อมสุนัข อีก 2 ตัว เจ้าหน้าที่ จึงได้ว่ากล่าว ตักเตือนไป และให้ออกจากพื้นที่		ในพื้นที่



ตารางสรุปการพบปัจจัยคุกคาม  
อุทยานแห่งชาติดอยหลวง  
ประจำเดือน ธันวาคม 2567



ปัจจัยคุกคาม	ชุดลาดตระเวน	พิกัด X	พิกัด Y	รายละเอียดของปัจจัยคุกคาม	การจัดการ	สถานที่
				พบร่องรอยการถากไม้สนเขา สภาพใหม่ จึงได้ดำเนินการเก็บข้อมูลปัจจัยคุกคาม	สังเกตการณ์	ในพื้นที่
ไม่ทราบ	ท่าน้ำ	574521	2139367	พบร่องรอยการถากกิ่งไฟ สภาพเก่า จึงได้ดำเนินการทำลาย	ทำลาย	ในพื้นที่
	ปางอ้อย	564935	2160970	พบร่องรอยการถากกิ่งไฟ สภาพเก่า จึงได้ดำเนินการทำลาย	ทำลาย	ในพื้นที่
	ผาวี	564352	2152446	พบร่องรอยการถากกิ่งไฟ สภาพเก่า จึงได้ดำเนินการทำลาย	ทำลาย	ในพื้นที่
	วังแก้ว	573422	2126825	พบร่องรอยการถากกิ่งไฟ ของพรานป่า บริเวณโดยรอบมีเศษซากปู สภาพใหม่ จำนวน 1 ร่องรอย จึงบันทึกเป็นข้อมูลสังเกตการณ์	สังเกตการณ์	ในพื้นที่
	สันกลาง	567817	2173796	พบรถจักรยานยนต์ รุ่น เวฟ 110 สีดำ ไม่ติดแผ่นป้ายทะเบียน จึงทำการบันทึกเป็นข้อมูลสังเกตการณ์	สังเกตการณ์	ในพื้นที่
	สายตรวจ สาย2	575225	2147666	พบร่องรอยการถากกิ่งไฟ และรอยปักกินข้าว บริเวณลำห้วย สภาพใหม่ จึงได้ดำเนินการเก็บข้อมูลปัจจัยคุกคาม	ทำลาย	ในพื้นที่





# การกระจายของปัจจัยคุกคาม อุทยานแห่งชาติดอยหลวง ประจำเดือน ธันวาคม 2567



การบุกรุกแผ้วถาง



การล่า

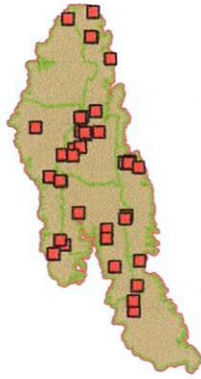

การจับสัตว์น้ำ



การทำไม้



การเลี้ยงปศุสัตว์



อื่นๆ



การเก็บหาของป่า

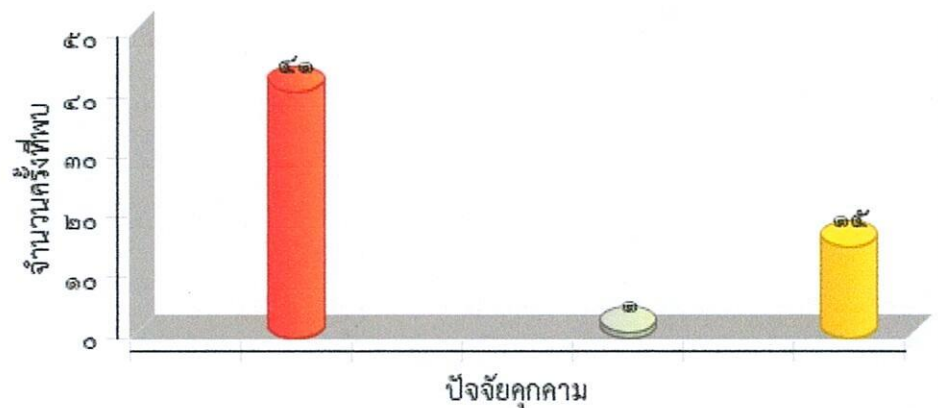



# แผนที่การกระจายของปัจจัยนิเวศ

## อุทยานแห่งชาติดอยหลวง

### ประจำเดือน ธันวาคม 2567



ต้นไม้/ไม้ผลที่เป็นอาหารสัตว์ป่า

โปงดิน/โปงน้ำ

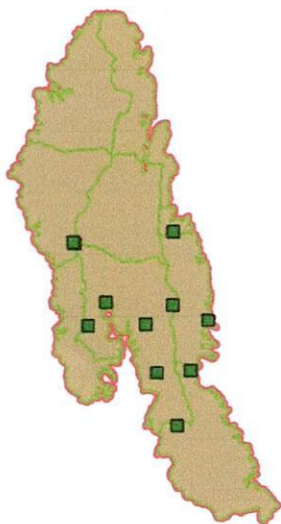

รังผึ้ง

แหล่งน้ำ/ตาน้ำ

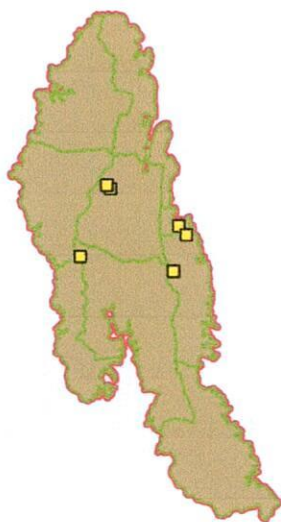





ตารางสรุปการพบปัจจัยนิเวศ  
อุทยานแห่งชาติดอยหลวง  
ประจำเดือน ธันวาคม 2567



ปัจจัยนิเวศ	พิกัด X	พิกัด Y	รายละเอียดปัจจัยนิเวศ	สถานะ
รังผึ้ง	559959	2144370	พบรังผึ้ง จำนวน 1 รัง จึงได้ดำเนินการเก็บข้อมูลปัจจัยนิเวศ	มีการใช้/มีสัตว์ใช้ประโยชน์
	563884	2154729	พบรังผึ้งหลวง จำนวน 1 รัง มีการใช้ประโยชน์ของผึ้งอยู่	มีการใช้/มีสัตว์ใช้ประโยชน์
	564428	2154196	พบรังผึ้งหลวง จำนวน 1 รัง มีการใช้งานอยู่	มีการใช้/มีสัตว์ใช้ประโยชน์
	573546	2142201	พบรังชันโรง จำนวน 1 รัง ความยาว 25*8 ซม. อยู่บนต้นไม้	มีการใช้/มีสัตว์ใช้ประโยชน์
	574303	2148768	พบรังชันโรง จำนวน 1 รัง จึงได้ดำเนินการเก็บข้อมูลปัจจัยนิเวศ	มีการใช้/มีสัตว์ใช้ประโยชน์
	575396	2147459	พบรังชันโรง จำนวน 1 รัง ตัดต้นพะยอม จึงได้ดำเนินการเก็บข้อมูลปัจจัยนิเวศ	มีการใช้/มีสัตว์ใช้ประโยชน์
เห็ด	571980	2139297	พบเห็ดปลอก จำนวน 1 ดอก	
	576507	2132590	พบเห็ดหางไก่ วงปลอม ดอกขนาดใหญ่ ขนาด 20*25 จำนวน 15 ดอก ติดอยู่บนขอนไม้	
แหล่งน้ำ ตา น้ำตก	568062	2146629	พบลำห้วย ไม่มีน้ำไหล จำนวน 1 จุด	
	572979	2145882	พบแหล่งน้ำ มีน้ำไหล เป็นร่อง ยาว 220 ซม. ความกว้าง 25 ซม.	
	578543	2110603	พบลำห้วย ความกว้าง 2 ม. มีน้ำไหลตลอด ความสูงจากระดับทะเลปานกลาง 670 ม.	
โปง	575318	2124875	พบโปงดิน ความกว้าง 1 เมตร ความยาว 2 เมตร มีสัตว์ป่า มาใช้ประโยชน์ จึงได้ดำเนินการเก็บข้อมูลปัจจัยนิเวศ	มีการใช้/มีสัตว์ใช้ประโยชน์
	576195	2135601	พบโปงน้ำ มีร่องรอยการใช้ประโยชน์ของสัตว์ป่าอยู่ สภาพใหม่ ความกว้าง 80 ความยาว 120 ซม.	มีการใช้/มีสัตว์ใช้ประโยชน์





ประมวลภาพการลาดตระเวน  
อุทยานแห่งชาติตอยหลวง  
ประจำเดือน ธันวาคม 2567



วันที่/ชุดลาดตระเวน/พิกัด	รายละเอียดภาพ	ภาพถ่าย
วันที่ 9 ธ.ค. 2024 ชื่อชุดลาดตระเวน ท่าไม้ พิกัด 578037 , 2132181	ยานพาหนะ พบรถจักรยานยนต์ Honda สีฟ้า จำนวน 1 คัน ติดแผ่น ป้ายทะเบียนสภาพเก่า กพต พะเยา 321 จดทิ้งไว้ไม่พบ เจ้าของ จึงบันทึกเป็นข้อมูลปัจจัยคุกคาม	
วันที่ 9 ธ.ค. 2024 ชื่อชุดลาดตระเวน ท่าไม้ พิกัด 576507 , 2132590	เห็ด พบเห็ดทางโค้งวงปลอม ดอกขนาดใหญ่ ขนาด 20*25 จำนวน 15 ดอก ติดอยู่บนขอนไม้	
วันที่ 1 ธ.ค. 2024 ชื่อชุดลาดตระเวน วังแก้ว พิกัด 570320 , 2136234	พบเห็นตัวโดยตรง พบเต่าเหลือง ตัวเต็มวัย จำนวน 1 ตัว	
วันที่ 2 ธ.ค. 2024 ชื่อชุดลาดตระเวน วังแก้ว พิกัด 571046 , 2138547	พบเห็นตัวโดยตรง พบงูเขียวหางไหม้ จำนวน 1 ตัว ตัวเต็มวัย	





ประมวลภาพการลาดตระเวน  
อุทยานแห่งชาติดอยหลวง  
ประจำเดือน ธันวาคม 2567



วันที่/ชุดลาดตระเวน/พิกัด	รายละเอียดภาพ	ภาพถ่าย
วันที่ 10 ธ.ค. 2024 ชื่อชุดลาดตระเวน วังแก้ว พิกัด 573422 , 2126825	พบร่องรอยคน พบร่องรอยการก่อกองไฟ ของพรานป่า บริเวณโดย รอบมีเศษซากปู สภาพใหม่ จำนวน 1 ร่องรอย จึง บันทึกเป็นข้อมูลสังเกตการณ์	
วันที่ 10 ธ.ค. 2024 ชื่อชุดลาดตระเวน วังแก้ว พิกัด 573084 , 2126756	ปลัก พบปลักหมูป่า จำนวน 1 ปลัก มีร่องรอยการใช้ ประโยชน์ ของหมูป่า สภาพใหม่	
วันที่ 9 ธ.ค. 2024 ชื่อชุดลาดตระเวน วังแก้ว พิกัด 569541 , 2132602	ชิ้นส่วน พบร่องรอยการถอนขนนกบั้งรอกใหญ่ สภาพใหม่ จำนวน 1 กอง จึงบันทึกเป็นข้อมูลสังเกตการณ์	
วันที่ 4 ธ.ค. 2024 ชื่อชุดลาดตระเวน จำป่าทอง พิกัด 576344 , 2127982	อาวุธและอุปกรณ์การกระ ทำผิด พบปลอกกระสุนปืนลูกซอง สีแดง สภาพเก่า จำนวน 1 ปลอก	





ประมวลภาพการลาดตระเวน  
อุทยานแห่งชาติดอยหลวง  
ประจำเดือน ธันวาคม 2567



วันที่/ชุดลาดตระเวน/พิกัด	รายละเอียดภาพ	ภาพถ่าย
วันที่ 4 ธ.ค. 2024 ชื่อชุดลาดตระเวน ทุ่งม่าน พิกัด 560578 , 2127113	ร่องรอย พบกองมูลหมาจิ้งจอก สภาพเก่า จำนวน 1 ร่องรอย	
วันที่ 2 ธ.ค. 2024 ชื่อชุดลาดตระเวน ทำน้ำ พิกัด 576195 , 2135601	โปง พบโปงน้ำ มีร่องรอยการใช้ประโยชน์ของสัตว์ป่าอยู่ สภาพใหม่ ความกว้าง 80 ความยาว 120 ซม.	
วันที่ 3 ธ.ค. 2024 ชื่อชุดลาดตระเวน ทำน้ำ พิกัด 577326 , 2136797	ร่องรอย พบรอยตีนหมูป่า สภาพใหม่ จำนวน 1 ร่องรอย	
วันที่ 5 ธ.ค. 2024 ชื่อชุดลาดตระเวน ห้วยทราย พิกัด 557163 , 2159849	ชิ้นส่วน พบขนนกไก่ฟ้าหลังเทา จำนวน 1 เส้น	





ประมวลภาพการลาดตระเวน  
อุทยานแห่งชาติดอยหลวง  
ประจำเดือน ธันวาคม 2567



วันที่/ชุดลาดตระเวน/พิกัด	รายละเอียดภาพ	ภาพถ่าย
วันที่ 1 ธ.ค. 2024 ชื่อชุดลาดตระเวน สันกลาง พิกัด 566598 , 2173620	อาวุธและอุปกรณ์การกระ ทำผิด พบกรงคักสัตว์ สภาพใหม่ สามารถใช้งานได้ จึงดำเนินการทำลาย	
วันที่ 1 ธ.ค. 2024 ชื่อชุดลาดตระเวน สันกลาง พิกัด 567817 , 2173796	ยานพาหนะ พบรถจักรยานยนต์ รุ่น เวฟ 110 สีดำ ไม่ติดแผ่นป้าย ทะเบียน จึงทำการบันทึกเป็นข้อมูลสังเกตการณ์	
วันที่ 11 ธ.ค. 2024 ชื่อชุดลาดตระเวน ผาวี พิกัด 564627 , 2157508	ชิ้นส่วน พบขนนกปีกลายสก็อต จำนวน 1 กอง สภาพใหม่ จึง บันทึกเป็นข้อมูลสังเกตการณ์	
วันที่ 7 ธ.ค. 2024 ชื่อชุดลาดตระเวน ผาวี พิกัด 565084 , 2154174	ชิ้นส่วน พบขนไก่ป่า ถูกถอนทิ้งไว้สภาพใหม่ จำนวน 1 กอง จึง บันทึกเป็นข้อมูลสังเกตการณ์	



สรุปผลงานลาดตระเวน  
อุทยานแห่งชาติดอยหลวง  
ระหว่างวันที่ ๑ ธันวาคม พ.ศ. ๒๕๖๗ ถึง ๓๑ ธันวาคม พ.ศ.  
๒๕๖๗



สรุปผลการดำเนินงาน

จากผลการดำเนินงานข้างต้นสามารถสรุปผลได้ดังนี้

๑. ในพื้นที่อุทยานแห่งชาติดอยหลวงยังคงมีการคุกคามจากการทำไม้ และการลักลอบล่าสัตว์ป่า อยู่พื้นที่ อำเภอวังเหนือ จังหวัดลำปาง ซึ่งอยู่ในเขตรับผิดชอบของหน่วยพิทักษ์แห่งชาติที่ดอยหลวง ที่ ๑ (วังแก้ว)
๒. ในพื้นที่อุทยานแห่งชาติดอยหลวงยังคงมีการคุกคามจากการล่าสัตว์ และทำปศุสัตว์ อยู่ในพื้นที่ อำเภอแม่ใจ อำเภอเมือง จังหวัดพะเยา ซึ่งอยู่ในเขตรับผิดชอบของหน่วยพิทักษ์แห่งชาติที่ดอยหลวง ที่ ๒ (ท่าน้ำ)

ปัญหาและอุปสรรค

๑. จำนวนเจ้าหน้าที่ในการลาดตระเวนมีจำนวนน้อยเมื่อเทียบกับขนาดพื้นที่
๒. เนื่องจากพื้นที่สูงชัน เป็นเนินเขาสูง ทำให้เจ้าหน้าที่ไม่สามารถเข้าไปสำรวจ ทิวถึงทุกบริเวณได้

ข้อเสนอแนะ

๑. อยากให้มีการเพิ่มจำนวนเจ้าหน้าที่ให้มากขึ้น
๒. ตั้งจุดสกัดเพิ่มเติมในพื้นที่เสี่ยงต่อการลักลอบเข้ามากระทำผิด
๓. เพิ่มความมั่นคงของเจ้าหน้าที่ผู้ปฏิบัติงาน โดยเฉพาะอย่างยิ่งในพนักงานจ้างเหมา

แผนการลาดตระเวนในเดือนต่อไป

๑. เจ้าหน้าที่ผู้เกี่ยวข้อง ได้มีการประชุมวางแผนการเดินทางลาดตระเวนในพื้นที่เสี่ยง วันที่ ๗ มกราคม ๒๕๖๘

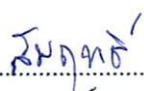
(ลงชื่อ) .....  ..... ผู้จัดทำรายงาน  
(นายสัมฤทธิ์ กิตติมา )  
วันที่ ๗ มกราคม ๒๕๖๘

(ลงชื่อ) .....  ..... ผู้จัดตรวจรายงาน  
(นายปณณวิชญ์ ภูริรักษ์พิติกร)  
ตำแหน่ง นักวิชาการป่าไม้ชำนาญการ  
หัวหน้าอุทยานแห่งชาติดอยหลวง  
วันที่ ๗ มกราคม ๒๕๖๘